

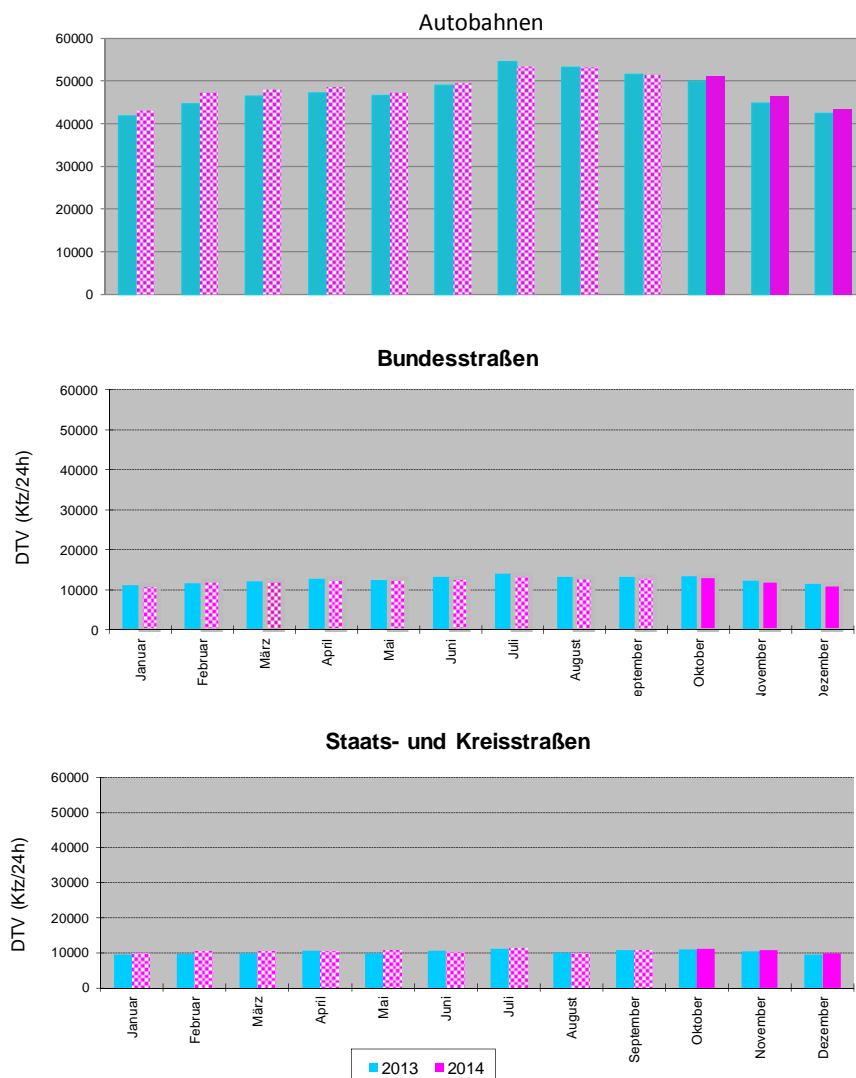

# Automatische Straßenverkehrszählungen in Bayern

Ergebnisse Oktober bis Dezember 2014

## Monatsmittelwerte der Dauerzählstellen



# Verkehrsentwicklung 2013 / 2014

## Ergebnisse Dauerzählstellen Oktober bis Dezember 2014

| Straßenklasse            | Anzahl der Zählstellen <sup>1)</sup> | Veränderungen 2013/2014 [%] |          |          |           |
|--------------------------|--------------------------------------|-----------------------------|----------|----------|-----------|
|                          |                                      | Oktober                     | November | Dezember | Jan - Dez |
| Autobahnen               | 101                                  | 2,4                         | 3,8      | 2,1      | 1,9       |
| Bundesstraßen            | 90                                   | 2,5                         | 1,0      | -0,6     | 1,8       |
| Staats- und Kreisstraßen | 17                                   | 1,1                         | 3,0      | 2,1      | 2,0       |

*Entwicklung des Kfz-Verkehrs auf Außerortsstraßen*

| Autobahn    | Anzahl der Zählstellen <sup>1)</sup> | Veränderungen 2013/2014 [%] |          |          |           |
|-------------|--------------------------------------|-----------------------------|----------|----------|-----------|
|             |                                      | Oktober                     | November | Dezember | Jan - Dez |
| A 3         | 17                                   | 0,2                         | 1,3      | 1,7      | 0,9       |
| A 6         | 9                                    | 3,5                         | 4,3      | 4,3      | 3,9       |
| A 7         | 9                                    | 1,6                         | 4,9      | 2,4      | 2,0       |
| A 8 (West)  | 6                                    | 4,7                         | 5,1      | 3,5      | 3,6       |
| A 8 (Ost)   | 5                                    | 3,6                         | 6,4      | 1,3      | 0,8       |
| A 9         | 18                                   | 1,9                         | 3,8      | 1,3      | 0,8       |
| A 70        | 2                                    | 2,8                         | 2,8      | 1,7      | 2,3       |
| A 73        | 6                                    | 1,0                         | 1,5      | 1,1      | 1,7       |
| A 92        | 5                                    | 3,3                         | 4,3      | 3,7      | 3,2       |
| A 93 (Nord) | 3                                    | 3,9                         | 3,6      | 3,5      | 3,3       |
| A 93 (Süd)  | 2                                    | 11,1                        | 4,2      | 2,1      | 7,3       |
| A 94        | 2                                    | 3,4                         | 3,6      | 1,3      | 2,1       |
| A 95        | 3                                    | 0,3                         | 5,8      | -4,9     | -1,9      |
| A 96        | 2                                    | 4,7                         | 4,8      | 2,2      | 4,2       |
| A 99        | 9                                    | 3,1                         | 4,8      | 3,2      | 2,6       |

*Entwicklung des Kfz-Verkehrs auf ausgewählten Autobahnen*

<sup>1)</sup> Zählstellenauswahl für Entwicklungsbetrachtungen

## Erklärung zu den Datentabellen:

07 Jahr 2007

08 Jahr 2008

08/07 gibt die prozentuale Veränderung zum Vorjahr an

Pt LKW-Anteil in % (Tag)

Pn LKW-Anteil in % (Nacht)

Der Wert für Kfz\_Tag und Kfz\_Nacht wird grundsätzlich aus den vorhandenen Stunden errechnet. Treten bei einer Zählstelle Ausfälle auf, ergibt sich eine Differenz zwischen Kfz und der Summe aus Kfz\_Tag und Kfz\_Nacht, da fehlende Tage eingeschätzt werden und für die Ermittlung der Kfz-Wertes relevant sind; Stunden dagegen werden nicht eingeschätzt.

## Hinweis:

Die Quartalshefte "Automatische Straßenverkehrszählungen in Bayern" werden seit Heft 1/2000 nur noch im Intranet der Bayerischen Straßenbauverwaltung bereitgestellt (<http://zss.sban.bayern.de> - BAYSIS - Verkehrsdaten - Dauerzählstellen). Ein Versand als Heftung entfällt.

|      | Oktober |    |    |    |    |    |    | November |    |    |    |    |    |    | Dezember |    |    |    |    |    |    |
|------|---------|----|----|----|----|----|----|----------|----|----|----|----|----|----|----------|----|----|----|----|----|----|
| 2013 | Mo      | Di | Mi | Do | Fr | Sa | So | Mo       | Di | Mi | Do | Fr | Sa | So | Mo       | Di | Mi | Do | Fr | Sa | So |
|      |         | 1  | 2  | 3  | 4  | 5  | 6  |          |    |    |    | 1  | 2  | 3  |          |    |    |    |    |    | 1  |
|      | 7       | 8  | 9  | 10 | 11 | 12 | 13 | 4        | 5  | 6  | 7  | 8  | 9  | 10 | 2        | 3  | 4  | 5  | 6  | 7  | 8  |
|      | 14      | 15 | 16 | 17 | 18 | 19 | 20 | 11       | 12 | 13 | 14 | 15 | 16 | 17 | 9        | 10 | 11 | 12 | 13 | 14 | 15 |
|      | 21      | 22 | 23 | 24 | 25 | 26 | 27 | 18       | 19 | 20 | 21 | 22 | 23 | 24 | 16       | 17 | 18 | 19 | 20 | 21 | 22 |
|      | 28      | 29 | 30 | 31 |    |    |    | 25       | 26 | 27 | 28 | 29 | 30 |    | 23       | 24 | 25 | 26 | 27 | 28 | 29 |
|      |         |    |    |    |    |    |    |          |    |    |    |    |    |    | 30       | 31 |    |    |    |    |    |
| 2014 | Mo      | Di | Mi | Do | Fr | Sa | So | Mo       | Di | Mi | Do | Fr | Sa | So | Mo       | Di | Mi | Do | Fr | Sa | So |
|      |         |    | 1  | 2  | 3  | 4  | 5  |          |    |    |    |    | 1  | 2  | 1        | 2  | 3  | 4  | 5  | 6  | 7  |
|      | 6       | 7  | 8  | 9  | 10 | 11 | 12 | 3        | 4  | 5  | 6  | 7  | 8  | 9  | 8        | 9  | 10 | 11 | 12 | 13 | 14 |
|      | 13      | 14 | 15 | 16 | 17 | 18 | 19 | 10       | 11 | 12 | 13 | 14 | 15 | 16 | 15       | 16 | 17 | 18 | 19 | 20 | 21 |
|      | 20      | 21 | 22 | 23 | 24 | 25 | 26 | 17       | 18 | 19 | 20 | 21 | 22 | 23 | 22       | 23 | 24 | 25 | 26 | 27 | 28 |
|      | 27      | 28 | 29 | 30 | 31 |    |    | 24       | 25 | 26 | 27 | 28 | 29 | 30 | 29       | 30 | 31 |    |    |    |    |

| Nr. | Zstnr | Str. | Abs. | Name                     | Gesamt (0-24) |       |       | Tag (6-22 Uhr) |      | Nacht (22-6 Uhr) |      | Tagesspitzenwerte |        |     | Stundenspitzenwerte |         |     |     |
|-----|-------|------|------|--------------------------|---------------|-------|-------|----------------|------|------------------|------|-------------------|--------|-----|---------------------|---------|-----|-----|
|     |       |      |      |                          | Kfz           | 14/13 | Lkw-% | Kfz_Tag        | Pt   | Kfz_Nacht        | Pn   | Tag-max           | Datum  | Tag | Std-max             | Datum   | Tag | Std |
| 1   | 9033  | A 3  | 100  | AD Seligenstadt (O)      | 96406         | -1,9  | 16,8  |                |      |                  |      | 130351            | 2. Okt | DO  |                     |         |     |     |
| 2   | 9505* | A 3  | 120  | AS Aschaffenburg-West    | 103075        | -1,4  | 15,3  | 90169          | 12,1 | 12905            | 33,8 | 135757            | 2. Okt | DO  | 98553               | 10. Okt | FR  | 17  |
| 3   | 9507* | A 3  | 180  | AS Goldbach              | 91529         | -0,1  | 16,0  | 81901          | 12,3 | 10532            | 35,0 | 113904            | 2. Okt | DO  | 7960                | 6. Okt  | MO  | 8   |
| 4   | 9010  | A 3  | 200  | Hösbach (O)              | 67635         | 0,8   | 21,4  |                |      |                  |      | 84311             | 2. Okt | DO  |                     |         |     |     |
| 5   | 9991  | A 3  | 260  | Rohrbrunn (O)            | 59786         | 1,2   | 21,8  | 52175          | 18,0 | 7611             | 48,3 | 75228             | 2. Okt | DO  | 5555                | 5. Okt  | SO  | 15  |
| 6   | 9510* | A 3  | 280  | AS Marktheidenfeld       | 66613         | 5,5   | 20,5  |                |      |                  |      | 82123             | 2. Okt | DO  |                     |         |     |     |
| 7   | 9511* | A 3  | 340  | Helmstadt                | 66366         | -0,9  | 20,5  | 58072          | 16,9 | 8294             | 45,4 | 85820             | 2. Okt | DO  | 6139                | 5. Okt  | SO  | 13  |
| 8   | 9034  | A 3  | 360  | AD Würzburg-West (W)     | 68290         | 1,6   | 21,5  | 60000          | 17,9 | 8290             | 47,4 | 87438             | 2. Okt | DO  | 6651                | 5. Okt  | SO  | 16  |
| 9   | 9011  | A 3  | 380  | AD Würzburg-West (O)     | 90492         | 16,0  | 20,7  | 79589          | 17,2 | 10903            | 46,2 | 113618            | 2. Okt | DO  | 9045                | 5. Okt  | SO  | 17  |
| 10  | 9512* | A 3  | 400  | AS Würzburg/Kist (69)    |               |       |       |                |      |                  |      |                   |        |     |                     |         |     |     |
| 11  | 9513* | A 3  | 420  | Würzburg-Heidingsfeld    | 74477         | 0,5   | 23,9  | 65045          | 19,9 | 9432             | 51,2 | 97446             | 2. Okt | DO  | 8047                | 5. Okt  | SO  | 16  |
| 12  | 9036  | A 3  | 460  | AK Biebelried (W)        | 75799         | 1,0   | 22,2  |                |      |                  |      | 99496             | 2. Okt | DO  |                     |         |     |     |
| 13  | 9038  | A 3  | 480  | AK Biebelried (O)        | 66615         | 3,7   | 21,9  |                |      |                  |      | 85902             | 2. Okt | DO  |                     |         |     |     |
| 14  | 9027  | A 3  | 500  | Kitzingen/Schwarzach (O) | 63163         | 0,1   | 22,7  | 54550          | 18,8 | 8613             | 46,9 | 81069             | 2. Okt | DO  | 6195                | 5. Okt  | SO  | 16  |
| 15  | 9041  | A 3  | 520  | Geiselwind (W)           | 62596         | 0,5   | 23,1  | 54027          | 19,2 | 8569             | 47,4 | 80646             | 2. Okt | DO  | 6146                | 5. Okt  | SO  | 16  |
| 16  | 9515* | A 3  | 540  | AS Geiselwind            | 62472         | -0,2  | 25,5  | 53944          | 21,6 | 8528             | 50,0 | 79880             | 2. Okt | DO  | 6167                | 5. Okt  | SO  | 16  |
| 17  | 9516* | A 3  | 560  | AS Schlüsselfeld         | 63686         | 0,3   | 23,7  | 55065          | 19,8 | 8621             | 48,2 | 80032             | 2. Okt | DO  | 6297                | 5. Okt  | SO  | 16  |
| 18  | 9251  | A 3  | 580  | Pommersfelden (W)        | 65488         | 0,0   | 21,9  | 56706          | 18,3 | 8781             | 45,0 | 82680             | 2. Okt | DO  | 6160                | 5. Okt  | SO  | 16  |
| 19  | 9252  | A 3  | 600  | Pommersfelden (O)        | 63056         | 1,6   | 21,6  | 54629          | 18,1 | 8428             | 44,5 | 78260             | 2. Okt | DO  | 5842                | 3. Okt  | FR  | 12  |
| 20  | 9517* | A 3  | 620  | AS Höchstadt-Ost         | 66663         | -2,3  | 20,6  | 57910          | 17,3 | 8752             | 43,1 | 81835             | 2. Okt | DO  | 5707                | 5. Okt  | SO  | 16  |
| 21  | 9518* | A 3  | 640  | AS Erlangen-West         | 64766         | -7,1  | 21,2  | 55988          | 17,8 | 8778             | 43,0 | 76859             | 2. Okt | DO  | 5528                | 5. Okt  | SO  | 12  |
| 22  | 9951  | A 3  | 660  | AK Fürth/Erlangen (W)    | 85142         | -0,4  | 15,9  |                |      |                  |      | 103022            | 2. Okt | DO  |                     |         |     |     |
| 23  | 9050  | A 3  | 680  | AK Fürth/Erlangen (O)    | 91605         | -3,4  | 17,8  | 81332          | 15,2 | 10273            | 38,4 | 112535            | 2. Okt | DO  | 7695                | 3. Okt  | FR  | 12  |
| 24  | 9519* | A 3  | 700  | AS B4                    | 95484         | 0,4   | 18,1  | 85751          | 15,5 | 9733             | 40,4 | 116126            | 2. Okt | DO  | 8217                | 17. Okt | FR  | 17  |
| 25  | 9520* | A 3  | 720  | AS Nürnberg-Nord         | 101321        | 1,2   | 17,8  | 90790          | 15,4 | 10531            | 38,1 | 121937            | 2. Okt | DO  | 8738                | 17. Okt | FR  | 17  |
| 26  | 9521* | A 3  | 740  | AS Nürnberg/Behringersd. | 106853        | 1,4   | 15,0  |                |      |                  |      | 130003            | 2. Okt | DO  |                     |         |     |     |
| 27  | 9039  | A 3  | 760  | AK Nürnberg (W)          | 103031        | 0,3   | 16,6  |                |      |                  |      | 125328            | 2. Okt | DO  |                     |         |     |     |
| 28  | 9040  | A 3  | 780  | AK Nürnberg (O)          | 44645         | 0,2   | 20,8  | 39438          | 18,0 | 5208             | 41,4 | 58072             | 2. Okt | DO  | 4867                | 5. Okt  | SO  | 16  |
| 29  | 9046  | A 3  | 800  | AK Altdorf (S)           | 52183         | 3,2   | 21,4  | 45886          | 18,7 | 6296             | 40,7 | 63905             | 2. Okt | DO  | 4483                | 30. Okt | DO  | 18  |
| 30  | 9624* | A 3  | 840  | AS Oberoelsbach          | 39598         | 3,8   | 24,7  |                |      |                  |      | 49105             | 5. Okt | SO  |                     |         |     |     |
| 31  | 9051  | A 3  | 860  | Neumarkt/Opf. (S)        | 39014         | 3,0   | 26,1  | 33610          | 22,8 | 5405             | 46,2 | 49487             | 2. Okt | DO  | 3703                | 5. Okt  | SO  | 18  |
| 32  | 9081  | A 3  | 960  | Nittendorf (W)           | 41817         | 2,9   | 22,9  | 36353          | 20,2 | 5465             | 40,9 | 52655             | 2. Okt | DO  | 3859                | 5. Okt  | SO  | 18  |
| 33  | 9074  | A 3  | 980  | AK Regensburg (W)        | 57401         | 1,8   | 18,4  | 50609          | 16,1 | 6792             | 35,9 | 71118             | 2. Okt | DO  | 5031                | 2. Okt  | DO  | 17  |
| 34  | 9080  | A 3  | 1020 | AK Regensburg (O)        | 74513         | -2,2  | 19,5  | 65680          | 17,3 | 8833             | 35,6 | 89534             | 2. Okt | DO  | 6590                | 24. Okt | FR  | 14  |
| 35  | 9009  | A 3  | 1060 | Regensburg-Ost (W)       | 71613         | 0,6   | 18,8  | 63092          | 16,7 | 8522             | 34,4 | 86902             | 2. Okt | DO  | 6246                | 17. Okt | FR  | 15  |

| Nr. | Zstnr | Str. | Abs. | Name                           | Gesamt (0-24) |       |       | Tag (6-22 Uhr) |      | Nacht (22-6 Uhr) |      | Tagesspitzenwerte |        |     | Stundenspitzenwerte |         |     |     |
|-----|-------|------|------|--------------------------------|---------------|-------|-------|----------------|------|------------------|------|-------------------|--------|-----|---------------------|---------|-----|-----|
|     |       |      |      |                                | Kfz           | 14/13 | Lkw-% | Kfz_Tag        | Pt   | Kfz_Nacht        | Pn   | Tag-max           | Datum  | Tag | Std-max             | Datum   | Tag | Std |
| 36  | 9076  | A 3  | 1080 | Regensburg-Ost (O)             | 65192         | 0,4   | 18,4  | 57860          | 16,3 | 7332             | 34,8 | 79301             | 2. Okt | DO  | 5514                | 17. Okt | FR  | 15  |
| 37  | 9077  | A 3  | 1100 | Rosenhof (W)                   | 55593         | 0,6   | 20,7  | 48887          | 18,4 | 6706             | 37,1 | 69190             | 2. Okt | DO  | 4834                | 5. Okt  | SO  | 12  |
| 38  | 9093  | A 3  | 1260 | AK Deggendorf (W)              | 39628         | -0,1  | 24,4  | 34335          | 22,2 | 5293             | 39,1 | 50314             | 2. Okt | DO  | 3741                | 5. Okt  | SO  | 12  |
| 39  | 9085  | A 3  | 1440 | Pocking (O)                    | 28286         | 3,4   | 32,9  | 23081          | 30,7 | 5166             | 41,7 | 35990             | 2. Okt | DO  | 2608                | 5. Okt  | SO  | 18  |
| 40  | 9540* | A 45 | 120  | AS Alzenau                     | 42380         | 4,2   | 14,6  | 38567          | 12,7 | 3813             | 33,2 | 53282             | 2. Okt | DO  | 4403                | 13. Okt | MO  | 8   |
| 41  | 9950  | A 45 | 130  | Alzenau (S)                    | 42370         | 6,4   | 14,6  |                |      |                  |      | 53288             | 2. Okt | DO  |                     |         |     |     |
| 42  | 9566  | A 6  | 120  | AK Feuchtwangen/Crailsheim (W) | 55431         | 2,7   | 27,1  | 48281          | 23,5 | 7150             | 51,6 | 72317             | 2. Okt | DO  | 6109                | 5. Okt  | SO  | 17  |
| 43  | 9567  | A 6  | 140  | AK Feuchtwangen/Crailsheim (O) | 56375         | 3,4   | 26,1  | 48931          | 22,5 | 7444             | 49,8 | 74583             | 2. Okt | DO  | 5896                | 5. Okt  | SO  | 17  |
| 44  | 9522* | A 6  | 160  | AS Feuchtwangen-Nord           | 59589         | 4,8   | 26,5  | 51763          | 22,9 | 7826             | 49,9 | 77994             | 2. Okt | DO  | 5990                | 5. Okt  | SO  | 17  |
| 45  | 9523* | A 6  | 180  | AS Aurach                      | 59142         | 5,1   | 26,3  | 51388          | 22,8 | 7754             | 49,7 | 76076             | 2. Okt | DO  | 5803                | 5. Okt  | SO  | 17  |
| 46  | 9751  | A 6  | 200  | Herrieden (O)                  | 60764         | 4,9   | 24,9  | 52846          | 21,4 | 7918             | 47,7 | 77873             | 2. Okt | DO  | 5876                | 5. Okt  | SO  | 17  |
| 47  | 9524* | A 6  | 220  | AS Ansbach                     | 58208         | 3,6   | 26,5  |                |      |                  |      | 74464             | 2. Okt | DO  |                     |         |     |     |
| 48  | 9525* | A 6  | 240  | AS Neuendettelsau (W)          | 60509         | 4,0   | 25,6  | 52589          | 22,1 | 7920             | 49,3 | 75358             | 2. Okt | DO  | 5598                | 5. Okt  | SO  | 18  |
| 49  | 9526* | A 6  | 260  | AS Neuendettelsau              | 59966         | 4,1   | 25,3  | 52099          | 21,8 | 7867             | 48,9 | 74564             | 2. Okt | DO  | 5514                | 5. Okt  | SO  | 17  |
| 50  | 9055  | A 6  | 300  | Roth (W)                       | 78487         | 3,0   | 20,6  | 69018          | 17,7 | 9469             | 41,6 | 95566             | 2. Okt | DO  | 6663                | 17. Okt | FR  | 16  |
| 51  | 9944  | A 6  | 320  | AK Nürnberg-Süd (W)            | 90480         | 4,2   | 19,9  | 79700          | 17,2 | 10780            | 39,8 | 108718            | 2. Okt | DO  | 7737                | 17. Okt | FR  | 15  |
| 52  | 9527* | A 6  | 340  | AS N-Langwasser (W)            | 82290         | 1,9   | 22,9  |                |      |                  |      | 98519             | 2. Okt | DO  |                     |         |     |     |
| 53  | 9047  | A 6  | 360  | AK Nürnberg-Ost (W)            | 80727         | 1,6   | 23,5  |                |      |                  |      | 96836             | 2. Okt | DO  |                     |         |     |     |
| 54  | 9753  | A 6  | 380  | AK Nürnberg-Ost (O)            | 45591         | 3,5   | 22,6  | 40485          | 19,9 | 5105             | 43,6 | 58627             | 2. Okt | DO  | 4481                | 5. Okt  | SO  | 16  |
| 55  | 9054  | A 6  | 400  | AK Altdorf (O)                 | 33335         | 4,6   | 24,2  | 29492          | 21,3 | 3843             | 46,9 | 41520             | 2. Okt | DO  | 3098                | 2. Okt  | DO  | 17  |
| 56  | 9018  | A 6  | 440  | Alfeld (O)                     | 28185         | 5,1   | 27,6  | 24742          | 24,3 | 3443             | 51,3 | 35684             | 2. Okt | DO  | 2714                | 2. Okt  | DO  | 17  |
| 57  | 9239  | A 6  | 500  | Amberg-Ost (W)                 | 22261         | 4,7   | 30,5  | 19251          | 26,8 | 3010             | 54,0 | 28615             | 2. Okt | DO  | 2172                | 3. Okt  | FR  | 11  |
| 58  | 9528* | A 6  | 520  | AS Amberg-Ost                  | 17656         | 6,6   | 31,5  | 15059          | 27,6 | 2596             | 54,1 | 22483             | 2. Okt | DO  | 1651                | 2. Okt  | DO  | 17  |
| 59  | 9238  | A 6  | 560  | Ak Oberpfälzer Wald (W)        | 17235         | 3,9   | 31,9  | 14911          | 28,2 | 2585             | 55,1 | 21977             | 2. Okt | DO  | 1595                | 2. Okt  | DO  | 17  |
| 60  | 9088  | A 6  | 580  | AK Oberpfälzer Wald (O)        | 17839         | 4,5   | 32,1  | 14931          | 28,5 | 2908             | 50,5 | 23041             | 2. Okt | DO  | 1584                | 5. Okt  | SO  | 16  |
| 61  | 9008  | A 6  | 700  | Waidhaus (O)                   | 13903         | 4,1   | 42,2  | 11199          | 38,6 | 2704             | 57,2 | 18693             | 2. Okt | DO  | 1196                | 31. Okt | FR  | 18  |
| 62  | 9152  | A 7  | 180  | AS Wasserlosen                 | 43516         | 1,5   | 22,7  | 37587          | 17,8 | 5929             | 53,6 | 58371             | 2. Okt | DO  | 4873                | 5. Okt  | SO  | 15  |
| 63  | 9529* | A 7  | 200  | AS Wasserlosen                 | 40664         | -4,4  | 23,4  | 34754          | 18,1 | 5852             | 52,5 | 58764             | 2. Okt | DO  | 4005                | 3. Okt  | FR  | 13  |
| 64  | 9530* | A 7  | 220  | Kreuz Schweinfurt/Werneck      | 59802         | -1,7  | 18,1  | 52919          | 14,8 | 6883             | 43,7 | 75374             | 2. Okt | DO  | 5800                | 31. Okt | FR  | 15  |
| 65  | 9020  | A 7  | 240  | Gramschatzer Wald (S)          | 61629         | -2,5  | 17,5  | 54685          | 14,2 | 6943             | 43,0 | 79027             | 2. Okt | DO  | 5854                | 3. Okt  | FR  | 11  |
| 66  | 9037  | A 7  | 260  | AK Biebelried (N)              | 39925         | -0,4  | 23,4  | 34934          | 19,1 | 4991             | 53,5 | 53730             | 2. Okt | DO  | 3981                | 3. Okt  | FR  | 11  |
| 67  | 9452  | A 7  | 280  | AK Biebelried (S)              | 26922         | -1,2  | 19,4  |                |      |                  |      | 36362             | 2. Okt | DO  |                     |         |     |     |
| 68  | 9531* | A 7  | 300  | AS Kitzingen                   | 27301         | 1,7   | 18,6  | 24614          | 15,4 | 2687             | 48,2 | 37693             | 2. Okt | DO  | 2862                | 2. Okt  | DO  | 16  |
| 69  | 9532* | A 7  | 320  | AS Marktbreit                  | 28739         | 5,2   | 18,9  | 27922          | 18,3 | 2996             | 48,7 | 40168             | 2. Okt | DO  | 2590                | 31. Okt | FR  | 15  |
| 70  | 9067  | A 7  | 340  | Uffenheim/Langensteinach (N)   | 28290         | 5,9   | 17,2  | 25606          | 14,2 | 2684             | 46,2 | 41656             | 5. Okt | SO  | 3587                | 5. Okt  | SO  | 15  |

\* VBA-Messstelle

| Nr. | Zstnr | Str. | Abs. | Name                           | Gesamt (0-24) |       |       | Tag (6-22 Uhr) |      | Nacht (22-6 Uhr) |      | Tagesspitzenwerte |         |     | Stundenspitzenwerte |         |     |     |
|-----|-------|------|------|--------------------------------|---------------|-------|-------|----------------|------|------------------|------|-------------------|---------|-----|---------------------|---------|-----|-----|
|     |       |      |      |                                | Kfz           | 14/13 | Lkw-% | Kfz_Tag        | Pt   | Kfz_Nacht        | Pn   | Tag-max           | Datum   | Tag | Std-max             | Datum   | Tag | Std |
| 71  | 9533* | A 7  | 360  | AS Uffenheim-Langensteinach    | 28022         | 3,0   | 17,3  | 25365          | 14,3 | 2657             | 46,2 | 42135             | 5. Okt  | SO  | 3631                | 5. Okt  | SO  | 15  |
| 72  | 9534* | A 7  | 380  | AS Bad Windsheim               | 29408         | 4,2   | 19,3  | 26689          | 16,4 | 2719             | 47,9 | 44137             | 5. Okt  | SO  | 3815                | 5. Okt  | SO  | 18  |
| 73  | 9535* | A 7  | 400  | AS Rothenburg o.d.T.           | 30272         | 4,4   | 18,4  | 27527          | 15,6 | 2746             | 46,2 | 45328             | 5. Okt  | SO  | 3858                | 5. Okt  | SO  | 18  |
| 74  | 9569  | A 7  | 420  | AK Feuchtwangen/Crailsheim (N) | 28456         | 3,2   | 17,8  | 25930          | 15,3 | 2526             | 44,1 | 44927             | 5. Okt  | SO  | 3763                | 5. Okt  | SO  | 16  |
| 75  | 9568  | A 7  | 440  | AK Feuchtwangen/Crailsheim (S) | 46284         | 3,7   | 18,8  | 41962          | 16,2 | 4322             | 44,0 | 68643             | 5. Okt  | SO  | 5832                | 5. Okt  | SO  | 18  |
| 76  | 9230  | A 7  | 760  | AD Hittistetten (S)            | 66753         | 1,6   | 10,5  | 61701          | 9,6  | 5052             | 21,5 | 87661             | 2. Okt  | DO  | 6419                | 2. Okt  | DO  | 17  |
| 77  | 9231  | A 7  | 1000 | AK Memmingen (S)               | 36477         | 4,7   | 10,5  | 34227          | 9,9  | 2250             | 20,4 | 49254             | 3. Okt  | FR  | 4369                | 3. Okt  | FR  | 11  |
| 78  | 9097  | A 7  | 1160 | AD Allgäu (S)                  | 26429         | 9,0   | 6,2   |                |      |                  |      | 39568             | 3. Okt  | FR  |                     |         |     |     |
| 79  | 9696  | A 7  | 1160 | Oy-Mittelberg (W)              | 18548         | -6,7  | 7,1   | 17533          | 6,6  | 1015             | 16,0 | 28375             | 5. Okt  | SO  | 2861                | 5. Okt  | SO  | 11  |
| 80  | 9698  | A 7  | 1160 | Oy-Mittelberg (S)              | 5409          | 29,7  | 5,1   | 4910           | 5,7  | 243              | 5,4  | 8328              | 19. Okt | SO  | 1340                | 19. Okt | SO  | 17  |
| 81  | 9699  | A 7  | 1180 | Oy-Mittelberg                  | 17051         | -3,9  | 7,3   | 16105          | 6,7  | 945              | 16,7 | 26611             | 5. Okt  | SO  | 2737                | 5. Okt  | SO  | 11  |
| 82  | 9695  | A 7  | 1180 | Oy-Mittelberg (N)              | 5464          | 23,5  | 5,0   | 5043           | 5,3  | 293              | 7,3  | 8831              | 3. Okt  | FR  | 1059                | 19. Okt | SO  | 11  |
| 83  | 9697  | A 7  | 1180 | Oy-Mittelberg (O)              | 26438         | 9,2   | 6,4   | 25031          | 6,1  | 1408             | 13,2 | 39480             | 3. Okt  | FR  | 3940                | 5. Okt  | SO  | 11  |
| 84  | 9016  | A 7  | 1180 | Nesselwang (W)                 | 18536         | -6,6  | 6,9   | 17523          | 6,4  | 1013             | 15,3 | 28467             | 5. Okt  | SO  | 2885                | 5. Okt  | SO  | 11  |
| 85  | 9071  | A 7  | 1260 | Tunnel Füssen                  | 14528         | 5,0   | 6,8   | 13688          | 6,3  | 839              | 15,8 | 22123             | 5. Okt  | SO  | 2094                | 5. Okt  | SO  | 11  |
| 86  | 9203  | A 70 | 120  | AD Schweinfurt/Werneck (O)     | 44643         | -4,3  | 16,2  | 40173          | 13,7 | 4470             | 39,0 | 59649             | 2. Okt  | DO  | 4512                | 2. Okt  | DO  | 17  |
| 87  | 9233  | A 70 | 140  | AD Werntal (W)                 | 50020         | -0,5  | 15,8  | 45189          | 13,5 | 4831             | 37,3 | 69160             | 2. Okt  | DO  | 5413                | 2. Okt  | DO  | 17  |
| 88  | 9234  | A 70 | 160  | AD Werntal (O)                 | 47209         | 1,2   | 14,7  | 42764          | 12,8 | 4445             | 33,2 | 62875             | 2. Okt  | DO  | 5113                | 2. Okt  | DO  | 17  |
| 89  | 9541* | A 70 | 180  | AS Schweinfurt/Bergtheim       | 44960         | 4,2   | 14,8  | 40828          | 12,8 | 4131             | 34,1 | 60206             | 2. Okt  | DO  | 4951                | 2. Okt  | DO  | 17  |
| 90  | 9542* | A 70 | 200  | AS Schweinfurt-Hafen           | 41084         | 3,1   | 15,2  | 37419          | 13,1 | 3665             | 37,0 | 54801             | 2. Okt  | DO  | 4469                | 2. Okt  | DO  | 17  |
| 91  | 9543* | A 70 | 220  | AS Schweinfurt-Zentrum         | 37333         | 3,5   | 14,4  | 33677          | 12,4 | 3656             | 32,6 | 50340             | 2. Okt  | DO  | 4054                | 2. Okt  | DO  | 17  |
| 92  | 9544* | A 70 | 240  | AS Gochsheim                   | 36597         | 4,7   | 14,9  | 33089          | 12,9 | 3508             | 33,4 | 49267             | 2. Okt  | DO  | 4016                | 2. Okt  | DO  | 17  |
| 93  | 9545* | A 70 | 260  | AS Schonungen                  | 30090         | -1,6  | 16,5  | 27165          | 14,2 | 2925             | 37,6 | 41022             | 2. Okt  | DO  | 3391                | 5. Okt  | SO  | 18  |
| 94  | 9256  | A 70 | 280  | Knetzgau (W)                   | 26612         | 1,9   | 17,6  | 23986          | 15,0 | 2626             | 41,6 | 36573             | 2. Okt  | DO  | 3228                | 5. Okt  | SO  | 18  |
| 95  | 9546* | A 70 | 300  | AS Knetzgau                    | 25891         | 1,0   | 15,9  | 23403          | 13,5 | 2488             | 38,7 | 35792             | 2. Okt  | DO  | 2768                | 5. Okt  | SO  | 18  |
| 96  | 9547* | A 70 | 320  | AS Eltmann                     | 30336         | 3,5   | 15,8  |                |      |                  |      | 41225             | 2. Okt  | DO  |                     |         |     |     |
| 97  | 9548* | A 70 | 340  | AS Viereth-Trunstadt           | 33012         | 2,1   | 14,6  | 29877          | 12,6 | 3136             | 33,6 | 44001             | 2. Okt  | DO  | 3479                | 2. Okt  | DO  | 17  |
| 98  | 9549* | A 70 | 360  | AS Bamberg-Hafen               | 45380         | 1,8   | 13,1  |                |      |                  |      | 61205             | 2. Okt  | DO  |                     |         |     |     |
| 99  | 9580* | A 70 | 380  | AS Hallstadt                   | 49479         | 1,1   | 12,8  | 49716          | 13,8 | 4508             | 32,9 | 62940             | 2. Okt  | DO  | 5219                | 2. Okt  | DO  | 17  |
| 100 | 9024  | A 70 | 400  | AK Bamberg (W)                 | 44902         | 0,9   | 13,7  | 45496          | 14,3 | 3919             | 37,5 | 57550             | 2. Okt  | DO  | 4886                | 2. Okt  | DO  | 17  |
| 101 | 9068  | A 70 | 420  | AK Bamberg (O)                 | 25180         | 3,0   | 15,7  | 23061          | 14,0 | 2119             | 34,0 | 33822             | 2. Okt  | DO  | 3068                | 2. Okt  | DO  | 17  |
| 102 | 9053  | A 70 | 560  | AD Bayreuth/Kulmbach (W)       | 22192         | 5,0   | 18,0  | 20219          | 16,1 | 1973             | 37,1 | 28397             | 2. Okt  | DO  | 2275                | 20. Okt | MO  | 8   |
| 103 | 9166  | A 71 | 100  | Mellrichstadt (N)              | 14436         | 3,3   | 14,3  | 12974          | 12,5 | 1462             | 30,3 | 22220             | 2. Okt  | DO  | 2000                | 5. Okt  | SO  | 18  |
| 104 | 9167  | A 71 | 200  | Bad-Kissingen (S)              | 25433         | 3,7   | 11,0  |                |      |                  |      | 35325             | 2. Okt  | DO  |                     |         |     |     |
| 105 | 9232  | A 71 | 220  | AD Werntal (N)                 | 25382         | 6,3   | 11,2  | 23257          | 10,1 | 2125             | 23,6 | 35350             | 2. Okt  | DO  | 3156                | 2. Okt  | DO  | 17  |

\* VBA-Messstelle

| Nr. | Zstnr | Str. | Abs. | Name                        | Gesamt (0-24) |       |       | Tag (6-22 Uhr) |      | Nacht (22-6 Uhr) |      | Tagesspitzenwerte |         |     | Stundenspitzenwerte |         |     |     |
|-----|-------|------|------|-----------------------------|---------------|-------|-------|----------------|------|------------------|------|-------------------|---------|-----|---------------------|---------|-----|-----|
|     |       |      |      |                             | Kfz           | 14/13 | Lkw-% | Kfz_Tag        | Pt   | Kfz_Nacht        | Pn   | Tag-max           | Datum   | Tag | Std-max             | Datum   | Tag | Std |
| 106 | 9025  | A 72 | 110  | AD Bayerisches Vogtland (O) | 32603         | 2,9   | 20,8  | 28370          | 18,2 | 4234             | 37,8 | 47047             | 5. Okt  | SO  | 4119                | 5. Okt  | SO  | 15  |
| 107 | 9094  | A 72 | 140  | AD Hochfranken (W)          | 39306         | 11,0  | 20,8  | 34375          | 18,6 | 4930             | 36,2 | 54949             | 2. Okt  | DO  | 4704                | 5. Okt  | SO  | 15  |
| 108 | 9095  | A 72 | 160  | AD Hochfranken (O)          | 39709         | 6,5   | 18,3  | 34736          | 16,3 | 4974             | 32,3 | 57280             | 5. Okt  | SO  | 5017                | 5. Okt  | SO  | 15  |
| 109 | 9165  | A 73 | 100  | Eisfeld (S)                 | 15354         | 7,5   | 13,3  | 14014          | 12,1 | 1340             | 25,4 | 20437             | 2. Okt  | DO  | 1814                | 2. Okt  | DO  | 17  |
| 110 | 9235  | A 73 | 180  | Untersiemau (N)             | 17378         | 8,1   | 12,9  | 15998          | 11,9 | 1381             | 23,5 | 22838             | 2. Okt  | DO  | 1900                | 2. Okt  | DO  | 17  |
| 111 | 9236  | A 73 | 200  | Untersiemau (S)             | 25507         | 4,8   | 11,0  | 23599          | 10,3 | 1909             | 19,5 | 32488             | 2. Okt  | DO  | 2772                | 2. Okt  | DO  | 17  |
| 112 | 9306  | A 73 | 280  | Ebensfeld                   | 30863         | 3,1   | 11,6  | 28465          | 10,7 | 2398             | 22,1 | 38835             | 2. Okt  | DO  | 3254                | 2. Okt  | DO  | 17  |
| 113 | 9581* | A 73 | 420  | Kreuz Bamberg               | 60038         | 4,4   | 12,8  | 55037          | 11,4 | 5001             | 28,8 | 76887             | 2. Okt  | DO  | 6403                | 2. Okt  | DO  | 17  |
| 114 | 9021  | A 73 | 460  | Bamberg-Ost (N)             | 58853         | 4,2   | 13,3  | 53901          | 11,9 | 4952             | 29,5 | 75474             | 2. Okt  | DO  | 6243                | 2. Okt  | DO  | 17  |
| 115 | 9582* | A 73 | 480  | AS Bamberg-Ost              | 49155         | 1,8   | 15,1  |                |      |                  |      | 63189             | 2. Okt  | DO  |                     |         |     |     |
| 116 | 9583* | A 73 | 500  | AS Bamberg-Süd              | 51633         | 3,5   | 11,0  | 47326          | 9,7  | 4307             | 25,0 | 65394             | 2. Okt  | DO  | 5340                | 5. Okt  | SO  | 18  |
| 117 | 9584* | A 73 | 520  | AS Hirschaid                | 52171         | 3,4   | 11,0  | 47806          | 9,8  | 4365             | 25,1 | 66695             | 2. Okt  | DO  | 5362                | 5. Okt  | SO  | 18  |
| 118 | 9585* | A 73 | 540  | AS Buttenheim               | 49434         | 4,3   | 11,5  | 45287          | 10,1 | 4147             | 26,8 | 62503             | 2. Okt  | DO  | 4995                | 5. Okt  | SO  | 18  |
| 119 | 9586* | A 73 | 560  | AS Forchheim-Nord           | 50578         | 4,1   | 12,5  | 46387          | 11,2 | 4191             | 27,4 | 63823             | 2. Okt  | DO  | 5033                | 5. Okt  | SO  | 18  |
| 120 | 9587* | A 73 | 580  | AS Baiersdorf-Nord (N)      | 64155         | 0,7   | 9,7   | 58804          | 8,5  | 5233             | 22,0 | 78835             | 2. Okt  | DO  | 6060                | 2. Okt  | DO  | 17  |
| 121 | 9588* | A 73 | 600  | AS Baiersdorf-Nord          | 65337         | 5,0   | 9,8   | 59876          | 8,6  | 5337             | 21,6 | 78626             | 2. Okt  | DO  | 6061                | 21. Okt | DI  | 8   |
| 122 | 9589* | A 73 | 620  | AS Möhrendorf               | 74356         | 5,6   | 9,9   | 68535          | 8,9  | 5822             | 21,3 | 90947             | 2. Okt  | DO  | 7545                | 21. Okt | DI  | 8   |
| 123 | 9590* | A 73 | 640  | AS Erlangen-Nord            | 79913         | 2,9   | 9,4   | 72500          | 8,7  | 5869             | 20,8 | 98019             | 2. Okt  | DO  | 7973                | 8. Okt  | MI  | 8   |
| 124 | 9591* | A 73 | 660  | AS Erlangen-Zentrum         | 82371         | 0,2   | 8,5   | 76025          | 7,6  | 6346             | 19,2 | 99289             | 2. Okt  | DO  | 7744                | 6. Okt  | MO  | 8   |
| 125 | 9952  | A 73 | 680  | AK Fürth/Erlangen (N)       | 79289         | -2,0  | 9,1   | 72849          | 8,2  | 6440             | 19,3 | 93720             | 2. Okt  | DO  | 7577                | 8. Okt  | MI  | 8   |
| 126 | 9953  | A 73 | 700  | AK Fürth/Erlangen (S)       | 69315         | 2,6   | 7,3   |                |      |                  |      | 81487             | 2. Okt  | DO  |                     |         |     |     |
| 127 | 9625  | A 73 | 710  | AS Erlangen-Eltersdorf      | 61152         |       | 7,8   |                |      |                  |      | 76189             | 2. Okt. | DO  |                     |         |     |     |
| 128 | 9111  | A 73 | 760  | Nürnberg/Fürth (N)          | 71994         | -1,2  | 7,4   | 65285          | 6,6  | 6709             | 15,2 | 83011             | 2. Okt  | DO  | 6483                | 8. Okt  | MI  | 8   |
| 129 | 9004  | A 73 | 860  | Nürnberg-Hafen-Ost (S)      | 92824         | 0,8   | 9,7   | 84226          | 9,0  | 8598             | 16,6 | 109560            | 2. Okt  | DO  | 8027                | 27. Okt | MO  | 8   |
| 130 | 9592* | A 73 | 880  | AS Nürnberg-Königshof       | 92747         | 1,0   | 13,1  | 83857          | 12,1 | 8890             | 21,8 | 109814            | 2. Okt  | DO  | 8052                | 29. Okt | MI  | 17  |
| 131 | 9593* | A 73 | 900  | AS N-Zollhaus (S)           | 94291         | 2,6   | 13,2  | 85321          | 12,2 | 8970             | 22,5 | 112211            | 2. Okt  | DO  | 8374                | 23. Okt | DO  | 17  |
| 132 | 9594* | A 73 | 920  | AS Wendelstein              | 47547         | 2,7   | 10,2  | 43322          | 9,4  | 4225             | 18,3 | 58325             | 2. Okt  | DO  | 5167                | 1. Okt  | MI  | 18  |
| 133 | 9333  | A 73 | 960  | Röthenbach b.St.W. (O)      | 44170         | 2,4   | 10,2  | 40507          | 9,4  | 3664             | 19,4 | 54172             | 2. Okt  | DO  | 5173                | 1. Okt  | MI  | 18  |
| 134 | 9005  | A 73 | 980  | AD Nürnberg/Feucht (W)      | 28093         | 5,8   | 12,6  | 25689          | 11,3 | 2404             | 26,1 | 34782             | 2. Okt  | DO  | 3373                | 1. Okt  | MI  | 18  |
| 135 | 9130  | A 8  | 220  | Leipheim (W)                | 62405         | 4,9   | 17,7  | 56830          | 16,3 | 5991             | 38,2 | 79054             | 2. Okt  | DO  | 6090                | 5. Okt  | SO  | 19  |
| 136 | 9966  | A 8  | 240  | Leipheim (O)                | 63199         | 5,9   | 17,4  | 57089          | 15,3 | 6109             | 36,5 | 80057             | 2. Okt  | DO  | 6233                | 5. Okt  | SO  | 19  |
| 137 | 9012  | A 8  | 260  | Burgau (W)                  | 56278         | 5,3   | 18,1  |                |      |                  |      | 69765             | 2. Okt  | DO  |                     |         |     |     |
| 138 | 9965  | A 8  | 280  | Zusmarshausen (W)           | 57166         | 5,3   | 16,9  |                |      |                  |      | 70264             | 2. Okt  | DO  |                     |         |     |     |
| 139 | 9013  | A 8  | 300  | Zusmarshausen (O)           | 59175         | 5,3   | 16,5  |                |      |                  |      | 73755             | 2. Okt  | DO  |                     |         |     |     |
| 140 | 9964  | A 8  | 320  | Neusäß (W)                  | 65983         | 5,8   | 15,2  |                |      |                  |      | 82621             | 2. Okt  | DO  |                     |         |     |     |

\* VBA-Messstelle

| Nr. | Zstnr | Str. | Abs. | Name                        | Gesamt (0-24) |       |       | Tag (6-22 Uhr) |      | Nacht (22-6 Uhr) |      | Tagesspitzenwerte |        |     | Stundenspitzenwerte |         |     |     |
|-----|-------|------|------|-----------------------------|---------------|-------|-------|----------------|------|------------------|------|-------------------|--------|-----|---------------------|---------|-----|-----|
|     |       |      |      |                             | Kfz           | 14/13 | Lkw-% | Kfz_Tag        | Pt   | Kfz_Nacht        | Pn   | Tag-max           | Datum  | Tag | Std-max             | Datum   | Tag | Std |
| 141 | 9131  | A 8  | 340  | Augsburg-West (W)           | 74594         | 5,1   | 13,7  |                |      |                  |      | 91568             | 2. Okt | DO  |                     |         |     |     |
| 142 | 9963  | A 8  | 360  | Augsburg-West (O)           | 100664        | 5,3   | 14,5  | 91529          | 13,2 | 9135             | 27,4 | 120902            | 2. Okt | DO  | 9539                | 2. Okt  | DO  | 16  |
| 143 | 9962  | A 8  | 380  | Augsburg-Ost (O)            | 90717         | 4,7   | 14,0  | 82383          | 12,7 | 8334             | 27,3 | 110965            | 2. Okt | DO  | 8155                | 24. Okt | FR  | 16  |
| 144 | 9961  | A 8  | 390  | Derching (O)                | 84067         | 4,8   | 14,1  | 76171          | 12,7 | 7895             | 28,0 | 105742            | 2. Okt | DO  | 7842                | 2. Okt  | DO  | 18  |
| 145 | 9132  | A 8  | 400  | Adelzhausen (W)             | 77928         | 5,1   | 13,2  | 70486          | 11,8 | 7442             | 26,9 | 98910             | 2. Okt | DO  | 7410                | 2. Okt  | DO  | 19  |
| 146 | 9960  | A 8  | 420  | Adelzhausen (O)             | 78495         | 5,2   | 13,5  | 71036          | 12,1 | 7459             | 27,0 | 99624             | 2. Okt | DO  | 7436                | 2. Okt  | DO  | 18  |
| 147 | 9014  | A 8  | 440  | Odelzhausen (O)             | 84967         | 5,0   | 12,4  | 76969          | 11,1 | 7998             | 24,5 | 107013            | 2. Okt | DO  | 8035                | 2. Okt  | DO  | 18  |
| 148 | 9003  | A 8  | 460  | Sulzemoos (O)               | 88228         | 4,6   | 12,1  | 85405          | 12,9 | 8182             | 28,4 | 107958            | 2. Okt | DO  | 7762                | 30. Okt | DO  | 19  |
| 149 | 9773  | A 8  | 460  | Dachau/Fürstenfeldbruck (W) | 89556         | 4,6   | 12,6  |                |      |                  |      | 109226            | 2. Okt | DO  |                     |         |     |     |
| 150 | 9772  | A 8  | 480  | Dachau/Fürstenfeldbruck (O) | 108833        | 4,6   | 10,4  |                |      |                  |      | 131775            | 2. Okt | DO  |                     |         |     |     |
| 151 | 9223* | A 8  | 500  | AD München-Eschenried       | 38404         | 4,8   | 5,1   |                |      |                  |      | 46510             | 2. Okt | DO  |                     |         |     |     |
| 152 | 9141  | A 8  | 520  | AK München-West (W)         | 46223         | 4,5   | 6,1   |                |      |                  |      | 56900             | 2. Okt | DO  |                     |         |     |     |
| 153 | 9140  | A 8  | 540  | AK München-West (O)         | 35231         | 3,6   | 4,7   | 32466          | 4,5  | 2765             | 7,0  | 40894             | 2. Okt | DO  | 3337                | 15. Okt | MI  | 18  |
| 154 | 9082  | A 8  | 860  | München-Perlach (S)         | 56720         | 2,4   | 2,5   | 52593          | 2,5  | 4127             | 3,6  | 66175             | 2. Okt | DO  | 5428                | 8. Okt  | MI  | 9   |
| 155 | 9224* | A 8  | 980  | AK Kreuz München-Süd        | 118962        | 10,3  | 11,4  | 109708         | 10,5 | 9254             | 22,7 | 140225            | 2. Okt | DO  | 12397               | 5. Okt  | SO  | 19  |
| 156 | 9171  | A 8  | 1000 | Holzkirchen (W)             | 107247        | 5,4   | 10,7  |                |      |                  |      | 125886            | 2. Okt | DO  |                     |         |     |     |
| 157 | 9225* | A 8  | 1020 | Holzkirchen                 | 79940         | -1,8  | 15,9  |                |      |                  |      | 106594            | 5. Okt | SO  |                     |         |     |     |
| 158 | 9226* | A 8  | 1040 | Weyarn                      | 71712         | 4,6   | 18,2  | 65801          | 16,5 | 6798             | 30,1 | 90340             | 5. Okt | SO  | 6989                | 5. Okt  | SO  | 15  |
| 159 | 9227* | A 8  | 1060 | Irschenberg-Bad Aibling     | 72448         | 4,5   | 14,9  | 65970          | 13,6 | 6478             | 27,5 | 95425             | 5. Okt | SO  | 7582                | 5. Okt  | SO  | 12  |
| 160 | 9180  | A 8  | 1080 | AD Inntal (W)               | 83309         | 3,8   | 13,9  | 76116          | 12,8 | 7193             | 25,6 | 103794            | 2. Okt | DO  | 8371                | 5. Okt  | SO  | 12  |
| 161 | 9023  | A 8  | 1120 | Rosenheim (O)               | 64230         | 1,6   | 11,1  | 58642          | 9,9  | 5588             | 23,3 | 77476             | 2. Okt | DO  | 5744                | 10. Okt | FR  | 17  |
| 162 | 9026  | A 8  | 1180 | Frasdorf (O)                | 57163         | 2,7   | 12,0  | 52007          | 10,7 | 5156             | 25,3 | 69929             | 2. Okt | DO  | 5372                | 5. Okt  | SO  | 12  |
| 163 | 9028  | A 8  | 1220 | Felden (O)                  | 53570         | 3,3   | 12,4  | 53147          | 8,9  | 6100             | 21,4 | 66022             | 2. Okt | DO  | 5306                | 5. Okt  | SO  | 12  |
| 164 | 9192* | A 8  | 1260 | Grabenstätt                 | 50722         | 3,3   | 15,0  | 45895          | 13,5 | 4827             | 29,0 | 62677             | 2. Okt | DO  | 5056                | 5. Okt  | SO  | 12  |
| 165 | 9193* | A 8  | 1300 | Schweinbach                 | 49918         | 5,9   | 16,8  | 45799          | 15,4 | 4749             | 30,2 | 62519             | 3. Okt | FR  | 5075                | 5. Okt  | SO  | 12  |
| 166 | 9194* | A 8  | 1320 | Traunstein/Siegsdorf        | 46091         | 4,2   | 16,6  |                |      |                  |      | 58560             | 3. Okt | FR  |                     |         |     |     |
| 167 | 9031  | A 8  | 1340 | Neukirchen (O)              | 44241         | 3,5   | 15,8  | 39719          | 14,2 | 4521             | 29,5 | 56922             | 3. Okt | FR  | 4418                | 5. Okt  | SO  | 16  |
| 168 | 9195* | A 8  | 1360 | Anger                       | 35287         | 3,3   | 17,4  | 31448          | 15,5 | 3839             | 32,9 | 46505             | 3. Okt | FR  | 3714                | 5. Okt  | SO  | 16  |
| 169 | 9032  | A 8  | 1400 | Bad Reichenhall (O)         | 46768         | 3,7   | 17,5  | 42103          | 15,9 | 4665             | 31,8 | 59794             | 3. Okt | FR  | 4526                | 5. Okt  | SO  | 17  |
| 170 | 9035  | A 81 | 100  | AD Würzburg-West (S)        | 32333         | 2,4   | 17,0  | 29070          | 14,1 | 3199             | 40,1 | 41428             | 2. Okt | DO  | 3445                | 5. Okt  | SO  | 15  |
| 171 | 9903  | A 9  | 160  | AD Bayerisches Vogtland (N) | 41977         | 2,9   | 21,1  | 36940          | 18,1 | 5037             | 43,5 | 60582             | 5. Okt | SO  | 5343                | 5. Okt  | SO  | 15  |
| 172 | 9994  | A 9  | 180  | AD Bayerisches Vogtland (S) | 57458         | 4,0   | 20,7  | 50135          | 16,7 | 7523             | 38,5 | 83511             | 5. Okt | SO  | 7381                | 5. Okt  | SO  | 15  |
| 173 | 9620* | A 9  | 200  | AS Hof-West                 | 66569         | 0,6   | 21,5  | 57767          | 19,2 | 8806             | 41,0 | 93269             | 2. Okt | DO  | 8144                | 5. Okt  | SO  | 19  |
| 174 | 9621* | A 9  | 220  | AS Muenchberg-Nord          | 65818         | 1,0   | 21,7  | 57091          | 19,4 | 8708             | 41,3 | 92705             | 5. Okt | SO  | 8130                | 5. Okt  | SO  | 19  |
| 175 | 9001  | A 9  | 300  | AD Bayreuth/Kulmbach (N)    | 74349         | 2,8   | 20,3  | 65575          | 17,8 | 8774             | 39,3 | 100912            | 2. Okt | DO  | 8750                | 5. Okt  | SO  | 15  |

\* VBA-Messstelle



| Nr. | Zstnr | Str. | Abs. | Name                       | Gesamt (0-24) |       |       | Tag (6-22 Uhr) |      | Nacht (22-6 Uhr) |      | Tagesspitzenwerte |         |     | Stundenspitzenwerte |         |     |     |
|-----|-------|------|------|----------------------------|---------------|-------|-------|----------------|------|------------------|------|-------------------|---------|-----|---------------------|---------|-----|-----|
|     |       |      |      |                            | Kfz           | 14/13 | Lkw-% | Kfz_Tag        | Pt   | Kfz_Nacht        | Pn   | Tag-max           | Datum   | Tag | Std-max             | Datum   | Tag | Std |
| 176 | 9002  | A 9  | 320  | AD Bayreuth/Kulmbach (S)   | 68391         | 2,8   | 17,8  | 60399          | 15,4 | 7993             | 36,0 | 91613             | 2. Okt  | DO  | 7534                | 5. Okt  | SO  | 15  |
| 177 | 9622* | A 9  | 340  | Bindlacher Berg            | 67018         | 2,8   | 17,4  | 59899          | 16,0 | 7416             | 39,1 | 91142             | 2. Okt  | DO  | 7431                | 5. Okt  | SO  | 15  |
| 178 | 9623* | A 9  | 360  | AS Bayreuth-Nord           | 65597         | 4,0   | 17,8  | 59070          | 16,3 | 7346             | 39,5 | 88251             | 2. Okt  | DO  | 7141                | 5. Okt  | SO  | 15  |
| 179 | 9029  | A 9  | 400  | Pegnitz (N)                | 55994         | 3,9   | 19,0  | 48993          | 16,3 | 7001             | 37,7 | 78216             | 5. Okt  | SO  | 6580                | 5. Okt  | SO  | 14  |
| 180 | 9536* | A 9  | 420  | AS Pegnitz                 | 59692         | 5,6   | 18,7  | 52385          | 16,1 | 7307             | 37,3 | 83094             | 2. Okt  | DO  | 6783                | 5. Okt  | SO  | 14  |
| 181 | 9042  | A 9  | 620  | AK Nürnberg (N)            | 83225         | 3,6   | 15,7  | 74129          | 13,7 | 9096             | 31,7 | 106862            | 2. Okt  | DO  | 7679                | 24. Okt | FR  | 15  |
| 182 | 9060  | A 9  | 640  | AK Nürnberg (S)            | 112083        | 3,3   | 16,2  | 100094         | 13,9 | 11989            | 35,3 | 141267            | 2. Okt  | DO  | 9716                | 5. Okt  | SO  | 13  |
| 183 | 9057  | A 9  | 660  | AK Nürnberg-Ost (N)        | 109069        | 3,0   | 16,8  |                |      |                  |      | 138586            | 2. Okt  | DO  |                     |         |     |     |
| 184 | 9754  | A 9  | 680  | AK Nürnberg-Ost (S)        | 65540         | 2,5   | 14,8  | 59081          | 12,7 | 6459             | 33,9 | 92914             | 5. Okt  | SO  | 7511                | 5. Okt  | SO  | 16  |
| 185 | 9538* | A 9  | 700  | AS Allersberg (Nordseite)  | 81966         | 2,7   | 14,6  | 73853          | 12,7 | 8113             | 32,4 | 112171            | 5. Okt  | SO  | 8987                | 2. Okt  | DO  | 18  |
| 186 | 9539* | A 9  | 720  | AS Allersberg (Südseite)   | 74257         | 1,8   | 15,4  | 66748          | 13,3 | 7508             | 34,8 | 107468            | 5. Okt  | SO  | 8536                | 5. Okt  | SO  | 16  |
| 187 | 9061  | A 9  | 740  | Greding (N)                | 72646         | 0,7   | 15,8  | 62486          | 15,4 | 6527             | 41,1 | 105587            | 5. Okt  | SO  | 6855                | 31. Okt | FR  | 14  |
| 188 | 9090  | A 9  | 920  | Lenting (S)                | 86112         | 3,1   | 13,3  | 78248          | 11,6 | 7864             | 29,3 | 112588            | 2. Okt  | DO  | 8863                | 5. Okt  | SO  | 19  |
| 189 | 9552  | A 9  | 940  | Ingolstadt-Nord (S)        | 101798        | -4,4  | 12,1  | 92859          | 10,7 | 8938             | 26,4 | 127760            | 2. Okt  | DO  | 9362                | 17. Okt | FR  | 17  |
| 190 | 9554  | A 9  | 960  | Manching (N)               | 96417         | 1,8   | 12,6  | 88234          | 11,2 | 9054             | 27,4 | 122663            | 2. Okt  | DO  | 8885                | 5. Okt  | SO  | 19  |
| 191 | 9056  | A 9  | 1000 | AD Holledau (N)            | 82723         | -0,8  | 14,1  |                |      |                  |      | 103689            | 2. Okt  | DO  |                     |         |     |     |
| 192 | 9241* | A 9  | 1020 | Dreieck Holledau (A93)     | 76975         | 1,0   | 12,8  |                |      |                  |      | 102290            | 5. Okt  | SO  |                     |         |     |     |
| 193 | 9110  | A 9  | 1020 | AD Holledau (S)            | 100807        | 0,0   | 11,3  |                |      |                  |      | 130326            | 5. Okt  | SO  |                     |         |     |     |
| 194 | 9058  | A 9  | 1040 | Allershausen (N)           | 108257        | 1,8   | 11,1  |                |      |                  |      | 136705            | 5. Okt  | SO  |                     |         |     |     |
| 195 | 9059  | A 9  | 1060 | AK Neufahrn (N)            | 113576        | 2,0   | 10,9  |                |      |                  |      | 143769            | 2. Okt  | DO  |                     |         |     |     |
| 196 | 9065  | A 9  | 1080 | AK Neufahrn (S)            | 127328        | 0,7   | 9,0   |                |      |                  |      | 153817            | 2. Okt  | DO  |                     |         |     |     |
| 197 | 9062  | A 9  | 1100 | Garching-Nord (N)          | 141710        | 0,0   | 8,9   | 128293         | 8,2  | 13418            | 16,0 | 176550            | 2. Okt  | DO  | 12427               | 2. Okt  | DO  | 18  |
| 198 | 9063  | A 9  | 1120 | Garching-Nord (S)          | 148042        | 0,8   | 9,2   | 134300         | 8,5  | 13741            | 16,6 | 182170            | 2. Okt  | DO  | 12832               | 30. Okt | DO  | 18  |
| 199 | 9115  | A 9  | 1140 | AK München-Nord (N)        | 158893        | 0,4   | 8,4   |                |      |                  |      | 184029            | 2. Okt  | DO  |                     |         |     |     |
| 200 | 9066  | A 9  | 1160 | AK München-Nord (S)        | 125061        | 7,4   | 5,1   |                |      |                  |      | 152088            | 2. Okt  | DO  |                     |         |     |     |
| 201 | 9242* | A 9  | 1180 | München-Fröttmaning-Süd    | 115147        | 2,2   | 5,9   | 104357         | 5,5  | 10790            | 9,3  | 137619            | 2. Okt  | DO  | 9168                | 8. Okt  | MI  | 8   |
| 202 | 9243* | A 9  | 1200 | München-Freimann           |               |       |       |                |      |                  |      |                   |         |     |                     |         |     |     |
| 203 | 9064  | A 9  | 1220 | München-Schwabing (N)      | 91369         | 1,8   | 5,6   | 80284          | 5,1  | 11085            | 9,7  | 108312            | 2. Okt  | DO  | 7065                | 8. Okt  | MI  | 7   |
| 204 | 9217  | A 92 | 100  | AD München-Feldmoching (N) | 62399         | 2,7   | 9,1   | 57141          | 8,4  | 5258             | 16,8 | 73499             | 2. Okt  | DO  | 5955                | 16. Okt | DO  | 8   |
| 205 | 9006  | A 92 | 120  | Oberschleißheim (O)        | 65703         | 1,3   | 10,2  | 59735          | 9,4  | 5968             | 19,2 | 77176             | 2. Okt  | DO  | 6018                | 24. Okt | FR  | 15  |
| 206 | 9015  | A 92 | 140  | AK Neufahrn (W)            | 72447         | 4,9   | 11,1  |                |      |                  |      | 90022             | 24. Okt | FR  |                     |         |     |     |
| 207 | 9007  | A 92 | 180  | AK Neufahrn (O)            | 104690        | 4,1   | 8,2   | 93819          | 7,7  | 10871            | 12,4 | 125901            | 2. Okt  | DO  | 9244                | 15. Okt | MI  | 18  |
| 208 | 9182* | A 92 | 220  | Flughafen München          | 54453         | 4,1   | 10,3  | 49907          | 9,6  | 4545             | 18,8 | 63017             | 2. Okt  | DO  | 5156                | 10. Okt | FR  | 16  |
| 209 | 9183* | A 92 | 240  | Freising-Mitte             | 54082         | 7,3   | 13,5  | 49337          | 12,8 | 4746             | 21,0 | 61975             | 2. Okt  | DO  | 5322                | 14. Okt | DI  | 8   |
| 210 | 9184* | A 92 | 260  | Freising-Ost               | 41840         | 2,8   | 11,3  | 38375          | 10,4 | 3464             | 20,6 | 49005             | 2. Okt  | DO  | 4103                | 2. Okt  | DO  | 16  |

\* VBA-Messstelle

| Nr. | Zstnr | Str.  | Abs. | Name                        | Gesamt (0-24) |       |       | Tag (6-22 Uhr) |      | Nacht (22-6 Uhr) |      | Tagesspitzenwerte |         |     | Stundenspitzenwerte |         |     |     |
|-----|-------|-------|------|-----------------------------|---------------|-------|-------|----------------|------|------------------|------|-------------------|---------|-----|---------------------|---------|-----|-----|
|     |       |       |      |                             | Kfz           | 14/13 | Lkw-% | Kfz_Tag        | Pt   | Kfz_Nacht        | Pn   | Tag-max           | Datum   | Tag | Std-max             | Datum   | Tag | Std |
| 211 | 9017  | A 92  | 360  | Altdorf (O)                 | 44443         | 4,5   | 12,7  | 40456          | 11,8 | 3988             | 21,7 | 58226             | 2. Okt  | DO  | 4339                | 2. Okt  | DO  | 16  |
| 212 | 9019  | A 92  | 480  | Landau a.d. Isar (W)        | 34003         | 2,9   | 14,3  | 30423          | 13,2 | 3580             | 23,8 | 44539             | 2. Okt  | DO  | 3458                | 2. Okt  | DO  | 17  |
| 213 | 9096  | A 93  | 100  | AD Hochfranken (S)          | 20506         | 0,5   | 20,3  | 18467          | 18,3 | 2040             | 38,0 | 30478             | 5. Okt  | SO  | 2753                | 5. Okt  | SO  | 15  |
| 214 | 9099  | A 93  | 260  | Selb-West (S)               | 23763         | 1,5   | 18,1  | 21502          | 16,3 | 2261             | 35,3 | 34479             | 2. Okt  | DO  | 3062                | 2. Okt  | DO  | 17  |
| 215 | 9901  | A 93  | 640  | Wernberg-Köblitz (S)        | 35522         | 4,2   | 15,4  | 32342          | 13,9 | 3142             | 28,8 | 48590             | 2. Okt  | DO  | 4111                | 2. Okt  | DO  | 17  |
| 216 | 9087  | A 93  | 660  | AK Oberpfälzer Wald (S)     | 34614         | 4,4   | 15,6  | 31240          | 14,2 | 3374             | 28,0 | 48002             | 2. Okt  | DO  | 3995                | 24. Okt | FR  | 16  |
| 217 | 9902  | A 93  | 740  | Schwandorf-Mitte (N)        | 44894         | 3,8   | 14,8  | 40940          | 13,5 | 3954             | 28,4 | 59707             | 2. Okt  | DO  | 4757                | 24. Okt | FR  | 16  |
| 218 | 9049  | A 93  | 880  | Regensburg-Pfaffenstein (N) | 69786         | 1,1   | 9,7   | 63801          | 8,8  | 5985             | 19,0 | 82056             | 2. Okt  | DO  | 6495                | 24. Okt | FR  | 14  |
| 219 | 9044  | A 93  | 960  | Regensburg-Königswiesen (S) | 66043         | 1,3   | 10,8  | 60573          | 9,7  | 5470             | 21,9 | 76122             | 17. Okt | FR  | 6006                | 6. Okt  | MO  | 8   |
| 220 | 9045  | A 93  | 980  | AK Regensburg (N)           | 71663         | 1,0   | 9,8   | 65728          | 8,9  | 5936             | 19,7 | 82145             | 24. Okt | FR  | 6840                | 6. Okt  | MO  | 8   |
| 221 | 9030  | A 93  | 1120 | Siegenburg (S)              | 26226         | -4,2  | 10,3  | 23967          | 9,3  | 2260             | 21,4 | 32190             | 30. Okt | DO  | 2876                | 30. Okt | DO  | 17  |
| 222 | 9190  | A 93  | 1800 | AD Inntal (S)               | 50635         | 11,3  | 16,2  |                |      |                  |      | 67210             | 3. Okt  | FR  |                     |         |     |     |
| 223 | 9191  | A 93  | 1880 | Kiefersfelden (S)           | 40656         | 10,8  | 19,4  | 37252          | 18,0 | 3403             | 34,2 | 54496             | 5. Okt  | SO  | 4780                | 5. Okt  | SO  | 12  |
| 224 | 9985  | A 94  | 160  | München-Riem (W)            | 70763         | 2,5   | 5,0   | 65231          | 4,9  | 5532             | 6,1  | 89945             | 7. Okt  | DI  | 7584                | 7. Okt  | DI  | 18  |
| 225 | 9986  | A 94  | 180  | München-Riem (O)            | 68868         | 4,7   | 5,2   | 63965          | 5,1  | 4903             | 6,9  | 81585             | 8. Okt  | MI  | 7434                | 15. Okt | MI  | 18  |
| 226 | 9987  | A 94  | 200  | Feldkirchen-Ost (W)         | 58460         | -2,1  | 5,3   | 53807          | 5,0  | 4198             | 6,3  | 71991             | 24. Okt | FR  | 6416                | 23. Okt | DO  | 18  |
| 227 | 9840  | A 94  | 240  | AK München-Ost (O)          | 65971         | 2,1   | 10,4  |                |      |                  |      | 77131             | 24. Okt | FR  |                     |         |     |     |
| 228 | 9984  | A 94  | 515  | Wimpasing                   | 20883         |       | 19,2  | 18813          | 17,7 | 2070             | 33,6 | 25250             | 2. Okt  | DO  | 1916                | 2. Okt  | DO  | 18  |
| 229 | 9043  | A 95  | 100  | München-Kreuzhof (W)        | 66259         | 0,2   | 3,5   | 61343          | 3,3  | 4916             | 5,8  | 75011             | 19. Okt | SO  | 5903                | 13. Okt | MO  | 8   |
| 230 | 9151  | A 95  | 120  | AD Starnberg (N)            | 60875         | 0,8   | 3,6   | 56720          | 3,4  | 4155             | 7,0  | 76549             | 19. Okt | SO  | 6009                | 19. Okt | SO  | 17  |
| 231 | 9161  | A 95  | 180  | Seeshaupt (N)               | 29901         | -3,8  | 3,7   | 28215          | 3,5  | 1686             | 7,0  | 46220             | 19. Okt | SO  | 3714                | 19. Okt | SO  | 17  |
| 232 | 9164  | A 95  | 260  | Murnau/Kochel (S)           | 14044         | 8,2   | 5,3   | 13266          | 5,0  | 777              | 9,9  | 21947             | 19. Okt | SO  | 1785                | 3. Okt  | FR  | 10  |
| 233 | 9150  | A 952 | 100  | AD Starnberg (W)            | 28813         | -2,7  | 3,4   | 26964          | 3,3  | 1849             | 4,3  | 33652             | 9. Okt  | DO  | 2789                | 13. Okt | MO  | 8   |
| 234 | 9250  | A 96  | 100  | Lindau (S)                  | 30279         | 8,4   | 13,7  | 27863          | 13,3 | 2416             | 18,2 | 40733             | 5. Okt  | SO  | 3767                | 5. Okt  | SO  | 16  |
| 235 | 9550  | A 96  | 600  | Stetten (W)                 | 40208         | 5,2   | 12,9  | 36901          | 12,1 | 3307             | 22,4 | 49866             | 2. Okt  | DO  | 4458                | 5. Okt  | SO  | 18  |
| 236 | 9136  | A 96  | 760  | Landsberg a. Lech-Nord (O)  | 65468         | 3,4   | 9,5   | 60315          | 8,8  | 5153             | 17,8 | 78641             | 2. Okt  | DO  | 6270                | 24. Okt | FR  | 16  |
| 237 | 9222  | A 96  | 970  | Gräfelfing (W)              | 103405        | 3,7   | 4,4   | 95587          | 4,2  | 7818             | 7,0  | 121893            | 2. Okt  | DO  | 9993                | 15. Okt | MI  | 18  |
| 238 | 9106  | A 96  | 1000 | München-Laim (W)            | 100647        | 1,7   | 4,2   | 92015          | 4,0  | 8632             | 6,8  | 115728            | 2. Okt  | DO  | 9290                | 15. Okt | MI  | 18  |
| 239 | 9219  | A 99  | 240  | AS Germering-Nord(N)        | 82054         | 4,8   | 8,5   | 75894          | 7,9  | 6160             | 16,0 | 93626             | 2. Okt  | DO  | 7462                | 16. Okt | DO  | 8   |
| 240 | 9220  | A 99  | 280  | AK München-West (N)         | 64074         | 1,7   | 9,1   | 64072          | 10,0 | 5043             | 19,6 | 73918             | 10. Okt | FR  | 5679                | 27. Okt | MO  | 8   |
| 241 | 9774  | A 99  | 300  | AD München-Eschenried (O)   | 60662         | 3,1   | 15,1  |                |      |                  |      | 68446             | 6. Okt  | MO  |                     |         |     |     |
| 242 | 9775  | A 99  | 320  | AD München-Allach (O)       | 125287        | 3,3   | 15,2  | 113793         | 14,4 | 11123            | 25,3 | 150117            | 2. Okt  | DO  | 11667               | 13. Okt | MO  | 8   |
| 243 | 9155  | A 99  | 340  | AD Feldmoching (W)          | 121885        | 2,3   | 12,0  | 111414         | 11,0 | 10470            | 22,8 | 141249            | 2. Okt  | DO  | 11221               | 20. Okt | MO  | 8   |
| 244 | 9216  | A 99  | 340  | AD München-Feldmoching (W)  | 132021        | 2,7   | 15,4  |                |      |                  |      | 147804            | 10. Okt | FR  |                     |         |     |     |
| 245 | 9207  | A 99  | 360  | AD München-Feldmoching (O)  | 82545         | 1,9   | 14,9  | 75741          | 13,5 | 6804             | 29,9 | 95976             | 29. Okt | MI  | 8594                | 20. Okt | MO  | 8   |

| Nr. | Zstnr | Str.   | Abs. | Name                         | Gesamt (0-24) |       |       | Tag (6-22 Uhr) |      | Nacht (22-6 Uhr) |      | Tagesspitzenwerte |         |     | Stundenspitzenwerte |         |     |     |
|-----|-------|--------|------|------------------------------|---------------|-------|-------|----------------|------|------------------|------|-------------------|---------|-----|---------------------|---------|-----|-----|
|     |       |        |      |                              | Kfz           | 14/13 | Lkw-% | Kfz_Tag        | Pt   | Kfz_Nacht        | Pn   | Tag-max           | Datum   | Tag | Std-max             | Datum   | Tag | Std |
| 246 | 9215  | A 99   | 380  | AK München-Nord (W)          | 84847         | 7,1   | 11,7  |                |      |                  |      | 99274             | 2. Okt  | DO  |                     |         |     |     |
| 247 | 9415  | A 99   | 400  | AK München-Nord (N) (Ab SZ)  |               |       |       |                |      |                  |      |                   |         |     |                     |         |     |     |
| 248 | 9218  | A 99   | 420  | AK München-Nord (O)          | 124261        | 3,0   | 15,5  | 114114         | 14,2 | 10147            | 30,6 | 149611            | 2. Okt  | DO  | 11511               | 29. Okt | MI  | 18  |
| 249 | 9211  | A 99   | 440  | Aschheim/Ismaning (S)        | 126621        | 2,6   | 15,2  |                |      |                  |      | 153746            | 2. Okt  | DO  |                     |         |     |     |
| 250 | 9212  | A 99   | 460  | AK München-Ost (N)           | 119061        | 1,9   | 15,1  | 109414         | 13,8 | 9647             | 29,9 | 144561            | 2. Okt  | DO  | 10890               | 29. Okt | MI  | 18  |
| 251 | 9213  | A 99   | 480  | AK München-Ost (S)           | 110701        | 5,8   | 12,2  | 102343         | 11,2 | 8359             | 24,3 | 135774            | 2. Okt  | DO  | 10383               | 2. Okt  | DO  | 17  |
| 252 | 9244  | A 99   | 500  | Haar (S)                     | 94939         | 5,0   | 13,4  |                |      |                  |      | 116784            | 2. Okt  | DO  |                     |         |     |     |
| 253 | 9228* | A 99   | 520  | Hohenbrunn                   | 95322         | 3,0   | 14,9  | 88299          | 13,9 | 7023             | 28,4 | 115194            | 2. Okt  | DO  | 8921                | 2. Okt  | DO  | 17  |
| 254 | 9229* | A 99   | 540  | Ottobrunn                    | 86397         | 3,9   | 15,1  |                |      |                  |      | 106020            | 2. Okt  | DO  |                     |         |     |     |
| 255 | 9221  | A 995  | 100  | München-Giesing (S)          | 55620         | 5,4   | 4,6   | 51622          | 4,3  | 3997             | 8,4  | 66042             | 2. Okt  | DO  | 5125                | 15. Okt | MI  | 18  |
| 256 | 9830  | B 11   | 660  | Pullach                      | 17424         | -0,4  | 4,6   |                |      |                  |      | 20398             | 31. Okt | FR  |                     |         |     |     |
| 257 | 9850  | B 11   | 740  | Garching-Dirnismaning        | 8724          | -1,2  | 6,1   |                |      |                  |      | 12828             | 16. Okt | DO  |                     |         |     |     |
| 258 | 9310  | B 11   | 1140 | Eching-Viecht                | 14311         | -5,5  | 3,4   |                |      |                  |      | 17480             | 2. Okt  | DO  |                     |         |     |     |
| 259 | 9401  | B 11   | 1280 | Deggendorf                   | 12751         | 1,7   | 6,3   |                |      |                  |      | 15630             | 2. Okt  | DO  |                     |         |     |     |
| 260 | 9277  | B 11   | 1580 | Bayerisch Eisenstein         | 4576          | 6,6   | 3,7   |                |      |                  |      | 5920              | 3. Okt  | FR  |                     |         |     |     |
| 261 | 9175  | B 12   | 520  | Kempten                      | 17108         | 1,8   | 9,2   | 15916          | 8,9  | 1191             | 13,1 | 20286             | 24. Okt | FR  | 1735                | 20. Okt | MO  | 8   |
| 262 | 9380  | B 12   | 660  | Buchloe                      | 18024         | 4,4   | 8,9   |                |      |                  |      | 21193             | 10. Okt | FR  |                     |         |     |     |
| 263 | 9863  | B 12   | 1400 | Simbach a. Inn (w)           | 11205         | 6,4   | 26,6  |                |      |                  |      | 14284             | 2. Okt  | DO  |                     |         |     |     |
| 264 | 9861  | B 12   | 1420 | Simbach a. Inn (s)           | 9768          | 6,2   | 21,4  |                |      |                  |      | 12463             | 31. Okt | FR  |                     |         |     |     |
| 265 | 9862  | B 12   | 1440 | Simbach a. Inn (n)           | 10377         | 6,3   | 17,7  |                |      |                  |      | 13002             | 31. Okt | FR  |                     |         |     |     |
| 266 | 9125  | B 12   | 2400 | Philippsreut                 | 5389          | 6,6   | 13,5  |                |      |                  |      | 7227              | 3. Okt  | FR  |                     |         |     |     |
| 267 | 9299  | B 13   | 200  | Eibelstadt                   | 13642         | 11,8  | 8,5   | 12611          | 7,7  | 1031             | 18,6 | 16705             | 2. Okt  | DO  | 1436                | 2. Okt  | DO  | 17  |
| 268 | 9278  | B 13   | 640  | Oberdachstetten              | 7109          | 14,4  | 8,4   | 6618           | 7,8  | 491              | 16,0 | 8501              | 2. Okt  | DO  | 729                 | 2. Okt  | DO  | 17  |
| 269 | 9124  | B 13   | 1460 | Eichstätt                    | 15135         | 8,6   | 7,6   | 14105          | 7,4  | 1030             | 9,4  | 17965             | 2. Okt  | DO  | 1710                | 2. Okt  | DO  | 17  |
| 270 | 9820  | B 13   | 2520 | Oberschleißheim-Neuherberg   | 35407         | 2,5   | 7,4   |                |      |                  |      | 46137             | 15. Okt | MI  |                     |         |     |     |
| 271 | 9280  | B 14   | 880  | Hersbruck                    | 13309         | -4,4  | 4,4   |                |      |                  |      | 15394             | 2. Okt  | DO  |                     |         |     |     |
| 272 | 9279  | B 14   | 1280 | Schnaittenbach               | 6663          | 1,9   | 8,4   |                |      |                  |      | 8231              | 2. Okt  | DO  |                     |         |     |     |
| 273 | 9301  | B 15   | 560  | Soyen                        | 10360         | 2,2   | 14,2  | 9128           | 14,9 | 635              | 23,9 | 12632             | 12. Okt | SO  | 1103                | 19. Okt | SO  | 18  |
| 274 | 9300  | B 15   | 1360 | Ergoldsbach                  | 15236         | 9,6   | 14,5  | 12838          | 12,9 | 1400             | 19,5 | 18511             | 2. Okt  | DO  | 1341                | 10. Okt | FR  | 16  |
| 275 | 9281  | B 15   | 2060 | Maxhütte-Haidhof             | 9578          | 1,7   | 5,6   | 8824           | 5,4  | 755              | 8,8  | 11460             | 17. Okt | FR  | 1031                | 9. Okt  | DO  | 17  |
| 276 | 9113  | B 15   | 3060 | Hof                          | 25415         | 2,7   | 6,8   |                |      |                  |      | 32636             | 2. Okt  | DO  |                     |         |     |     |
| 277 | 9254  | B 15 N | 1320 | AS Schierling                | 10945         | 31,9  | 15,2  | 10065          | 14,4 | 880              | 24,1 | 15982             | 2. Okt  | DO  | 1559                | 2. Okt  | DO  | 17  |
| 278 | 9282  | B 16   | 2500 | Neustadt a.d. Donau          | 10894         | 0,7   | 21,3  |                |      |                  |      | 13845             | 2. Okt  | DO  |                     |         |     |     |
| 279 | 9283  | B 17   | 180  | Hablech                      | 8901          | 9,6   | 5,0   | 8550           | 5,1  | 323              | 6,4  | 14183             | 19. Okt | SO  | 1397                | 19. Okt | SO  | 15  |
| 280 | 9138  | B 17   | 640  | Untermeitingen-Lagerlechfeld | 34839         | 4,0   | 8,5   |                |      |                  |      | 40821             | 2. Okt  | DO  |                     |         |     |     |

| Nr. | Zstnr | Str.  | Abs. | Name                      | Gesamt (0-24) |       |       | Tag (6-22 Uhr) |      | Nacht (22-6 Uhr) |      | Tagesspitzenwerte |         |     | Stundenspitzenwerte |         |     |     |
|-----|-------|-------|------|---------------------------|---------------|-------|-------|----------------|------|------------------|------|-------------------|---------|-----|---------------------|---------|-----|-----|
|     |       |       |      |                           | Kfz           | 14/13 | Lkw-% | Kfz_Tag        | Pt   | Kfz_Nacht        | Pn   | Tag-max           | Datum   | Tag | Std-max             | Datum   | Tag | Std |
| 281 | 9571  | B 173 | 400  | Marktzeuln-Zettlitz (w)   | 14215         | -1,2  | 12,4  |                |      |                  |      | 16824             | 2. Okt  | DO  |                     |         |     |     |
| 282 | 9572  | B 173 | 420  | Marktzeuln-Zettlitz (o)   | 10441         | 0,2   | 10,6  |                |      |                  |      | 13305             | 2. Okt  | DO  |                     |         |     |     |
| 283 | 9305  | B 173 | 660  | Marktrodach               | 13382         | 0,1   | 11,6  | 12416          | 11,0 | 967              | 20,2 | 16799             | 2. Okt  | DO  | 1476                | 2. Okt  | DO  | 17  |
| 284 | 9114  | B 19  | 140  | Fischen                   | 15754         | 8,7   | 3,7   | 15079          | 3,8  | 674              | 3,0  | 18679             | 2. Okt  | DO  | 1731                | 4. Okt  | SA  | 10  |
| 285 | 9137  | B 19  | 325  | Waltenhofen-Herzmanns     | 27535         | 3,6   | 5,1   | 25987          | 5,1  | 1548             | 6,5  | 34005             | 2. Okt  | DO  | 2941                | 12. Okt | SO  | 18  |
| 286 | 9302  | B 19  | 780  | Würzburg/Estenfeld        | 51361         | 0,3   | 6,6   |                |      |                  |      | 62950             | 2. Okt  | DO  |                     |         |     |     |
| 287 | 9201  | B 19  | 1020 | Werneck-Eßleben           | 9076          | 21,5  | 7,5   | 8573           | 7,1  | 503              | 13,0 | 14300             | 2. Okt  | DO  | 1611                | 5. Okt  | SO  | 18  |
| 288 | 9274  | B 2   | 100  | Mittenwald                | 8262          | 4,7   | 3,0   | 7946           | 2,9  | 316              | 7,5  | 16460             | 3. Okt  | FR  | 1518                | 5. Okt  | SO  | 12  |
| 289 | 9107  | B 2   | 250  | GAP - Partenkirchen       | 25879         | 6,5   | 5,1   |                |      |                  |      | 32331             | 2. Okt  | DO  |                     |         |     |     |
| 290 | 9351  | B 2   | 310  | Oberau (s)                | 28803         | 7,4   | 4,0   |                |      |                  |      | 33423             | 2. Okt  | DO  |                     |         |     |     |
| 291 | 9353  | B 2   | 320  | Oberau (Mitte)            | 20129         | 6,3   | 4,0   |                |      |                  |      | 23350             | 10. Okt | FR  |                     |         |     |     |
| 292 | 9350  | B 2   | 340  | Oberau (n)                | 20183         | -5,7  | 4,3   | 19028          | 4,2  | 1155             | 7,0  | 24331             | 10. Okt | FR  | 1895                | 2. Okt  | DO  | 18  |
| 293 | 9361  | B 2   | 340  | Eschenlohe (s)            | 23566         | 6,8   | 3,8   |                |      |                  |      | 39855             | 3. Okt  | FR  |                     |         |     |     |
| 294 | 9360  | B 2   | 360  | Eschenlohe (n)            | 7903          | 1,9   | 4,8   |                |      |                  |      | 9549              | 2. Okt  | DO  |                     |         |     |     |
| 295 | 9129  | B 2   | 1760 | Langweid                  | 45456         | 5,8   | 10,5  | 41621          | 9,8  | 3834             | 18,2 | 55739             | 2. Okt  | DO  | 4745                | 2. Okt  | DO  | 17  |
| 296 | 9270  | B 2   | 1960 | Donauwörth                | 21778         | -1,6  | 22,4  |                |      |                  |      | 26636             | 2. Okt  | DO  |                     |         |     |     |
| 297 | 9271  | B 2   | 2380 | Weissenburg i.Bay.        | 15749         | 3,3   | 14,7  |                |      |                  |      | 18853             | 24. Okt | FR  |                     |         |     |     |
| 298 | 9945  | B 2   | 2700 | Schwabach                 | 25427         | 2,6   | 12,9  | 23223          | 12,0 | 2204             | 22,9 | 30241             | 2. Okt  | DO  | 2698                | 20. Okt | MO  | 8   |
| 299 | 9109  | B 20  | 440  | Laufen                    | 10911         | -6,6  | 6,7   |                |      |                  |      | 12346             | 10. Okt | FR  |                     |         |     |     |
| 300 | 9149  | B 20  | 1160 | Eggenfelden (s)           | 17245         | 6,9   | 16,6  | 15980          | 15,7 | 1266             | 28,2 | 21188             | 2. Okt  | DO  | 2034                | 2. Okt  | DO  | 18  |
| 301 | 9148  | B 20  | 1180 | Eggenfelden (n)           | 9925          | 5,8   | 21,5  | 9121           | 20,4 | 804              | 34,7 | 12920             | 2. Okt  | DO  | 1199                | 2. Okt  | DO  | 18  |
| 302 | 9262  | B 20  | 2260 | Weiding                   | 15666         | 6,5   | 14,9  | 13787          | 14,1 | 1880             | 21,1 | 18882             | 2. Okt  | DO  | 1496                | 31. Okt | FR  | 15  |
| 303 | 9284  | B 20  | 2460 | Furth i. Wald             | 11555         | 6,3   | 12,7  | 10218          | 11,5 | 1336             | 21,2 | 16590             | 3. Okt  | FR  | 1491                | 3. Okt  | FR  | 16  |
| 304 | 9285  | B 21  | 100  | Schneizelreuth-Melleck    | 10279         | 3,7   | 10,7  | 9748           | 10,4 | 530              | 16,1 | 14309             | 3. Okt  | FR  | 1392                | 5. Okt  | SO  | 17  |
| 305 | 9121  | B 21  | 140  | Schneizelreuth-Baumgarten | 6616          | -1,4  | 15,6  | 6278           | 15,2 | 338              | 22,2 | 7881              | 5. Okt  | SO  | 878                 | 5. Okt  | SO  | 16  |
| 306 | 9303  | B 22  | 560  | Burgwindheim              | 3356          | -1,0  | 9,5   | 3089           | 9,6  | 204              | 12,2 | 3913              | 2. Okt  | DO  | 393                 | 19. Okt | SO  | 18  |
| 307 | 9286  | B 22  | 1450 | Lehen                     | 11257         | 0,1   | 7,7   |                |      |                  |      | 13871             | 2. Okt  | DO  |                     |         |     |     |
| 308 | 9287  | B 22  | 1900 | Neustadt a.d. Waldnaab    | 18405         | 3,0   | 3,5   | 17214          | 3,3  | 1191             | 5,6  | 22187             | 2. Okt  | DO  | 1954                | 14. Okt | DI  | 17  |
| 309 | 9104  | B 22  | 1960 | Weiden i.d. Opf.          | 11313         | -1,1  | 6,8   |                |      |                  |      | 14146             | 2. Okt  | DO  |                     |         |     |     |
| 310 | 9304  | B 22  | 2340 | Winklarn                  | 3491          | 2,6   | 16,7  | 3283           | 16,7 | 218              | 22,4 | 4210              | 2. Okt  | DO  | 407                 | 5. Okt  | SO  | 12  |
| 311 | 9352  | B 23  | 220  | Oberau (w)                | 10557         | 2,2   | 5,0   |                |      |                  |      | 12239             | 2. Okt  | DO  |                     |         |     |     |
| 312 | 9163  | B 23  | 280  | GAP - Garmisch            | 9334          | 6,8   | 4,1   |                |      |                  |      | 14868             | 3. Okt  | FR  |                     |         |     |     |
| 313 | 9156  | B 25  | 340  | Fremdingen                | 5126          | 2,9   | 23,2  | 4555           | 20,0 | 571              | 48,3 | 6506              | 2. Okt  | DO  | 674                 | 5. Okt  | SO  | 16  |
| 314 | 9157  | B 25  | 610  | Harburg                   | 13915         | 4,6   | 16,5  | 12428          | 14,2 | 1271             | 33,2 | 17680             | 2. Okt  | DO  | 1515                | 5. Okt  | SO  | 18  |
| 315 | 9288  | B 27  | 480  | Karsbach-Höllrich         | 5568          | 5,3   | 10,8  | 5169           | 9,7  | 399              | 24,5 | 7281              | 2. Okt  | DO  | 697                 | 2. Okt  | DO  | 18  |

| Nr. | Zstnr | Str.  | Abs. | Name                      | Gesamt (0-24) |       |       | Tag (6-22 Uhr) |      | Nacht (22-6 Uhr) |      | Tagesspitzenwerte |         |     | Stundenspitzenwerte |         |     |     |
|-----|-------|-------|------|---------------------------|---------------|-------|-------|----------------|------|------------------|------|-------------------|---------|-----|---------------------|---------|-----|-----|
|     |       |       |      |                           | Kfz           | 14/13 | Lkw-% | Kfz_Tag        | Pt   | Kfz_Nacht        | Pn   | Tag-max           | Datum   | Tag | Std-max             | Datum   | Tag | Std |
| 316 | 9108  | B 285 | 100  | Fladungen                 | 1084          | 6,4   | 5,4   | 1043           | 5,4  | 79               | 8,3  | 1396              | 3. Okt  | FR  | 215                 | 3. Okt  | FR  | 15  |
| 317 | 9291  | B 286 | 560  | Kolitzheim-Oberspiesheim  | 8612          | -4,5  | 10,1  | 7872           | 9,2  | 740              | 19,6 | 10724             | 2. Okt  | DO  | 924                 | 17. Okt | FR  | 15  |
| 318 | 9237  | B 289 | 230  | Untersiema (W)            | 9050          | 1,5   | 7,3   | 8475           | 7,3  | 576              | 8,8  | 10880             | 2. Okt  | DO  | 1123                | 13. Okt | MO  | 8   |
| 319 | 9573  | B 289 | 240  | Marktzeuln-Zettlitz (s)   | 10493         | -1,4  | 12,8  |                |      |                  |      | 12493             | 2. Okt  | DO  |                     |         |     |     |
| 320 | 9292  | B 299 | 940  | Amberg (s)                | 10692         | 3,6   | 11,1  | 9929           | 10,6 | 762              | 16,9 | 12901             | 2. Okt  | DO  | 1131                | 21. Okt | DI  | 8   |
| 321 | 9311  | B 300 | 1000 | Oberzell                  | 11484         | -3,4  | 6,0   |                |      |                  |      | 13693             | 2. Okt  | DO  |                     |         |     |     |
| 322 | 9293  | B 300 | 1380 | Schrobenhausen            | 14642         | 1,6   | 13,6  | 13498          | 12,8 | 1144             | 23,7 | 17408             | 10. Okt | FR  | 1506                | 2. Okt  | DO  | 18  |
| 323 | 9294  | B 303 | 1220 | Bischofsgrün-Rangen       | 5780          | 3,5   | 19,3  |                |      |                  |      | 7324              | 3. Okt  | FR  |                     |         |     |     |
| 324 | 9153  | B 303 | 1580 | GÜ Schirnding             | 5853          | 4,6   | 17,9  | 5185           | 16,4 | 668              | 29,6 | 8288              | 3. Okt  | FR  | 798                 | 3. Okt  | FR  | 12  |
| 325 | 9810  | B 304 | 120  | Karlsfeld-Rothschwaige    | 30533         | 1,7   | 8,2   | 27607          | 8,0  | 2769             | 9,8  | 37382             | 9. Okt  | DO  | 3347                | 9. Okt  | DO  | 17  |
| 326 | 9320  | B 304 | 320  | Zorneding                 | 15481         | -2,1  | 6,7   | 14506          | 6,5  | 1240             | 13,0 | 17146             | 2. Okt  | DO  | 1344                | 8. Okt  | MI  | 18  |
| 327 | 9321  | B 304 | 410  | Steinhöring               | 14693         | -0,4  | 7,3   |                |      |                  |      | 16592             | 31. Okt | FR  |                     |         |     |     |
| 328 | 9135  | B 304 | 880  | Altenmarkt (s)            | 16473         | 3,7   | 11,6  | 15243          | 11,2 | 1230             | 15,6 | 18700             | 10. Okt | FR  | 1522                | 19. Okt | SO  | 15  |
| 329 | 9937  | B 304 | 1040 | Nußdorf-Aiging            | 13746         | 14,0  | 10,6  | 12797          | 10,4 | 949              | 14,1 | 15941             | 2. Okt  | DO  | 1418                | 16. Okt | DO  | 17  |
| 330 | 9143  | B 304 | 1150 | Tunnel Ettendorf          | 14957         | 20,7  | 6,7   | 14156          | 6,3  | 818              | 10,1 | 17401             | 10. Okt | FR  | 1627                | 2. Okt  | DO  | 17  |
| 331 | 9142  | B 304 | 1180 | Traunstein                | 8253          | -7,1  | 8,0   |                |      |                  |      | 9855              | 2. Okt  | DO  |                     |         |     |     |
| 332 | 9144  | B 304 | 1320 | Freilassing               | 24136         | -16,9 | 5,4   | 22210          | 5,2  | 1926             | 7,7  | 27343             | 31. Okt | FR  | 2060                | 4. Okt  | SA  | 12  |
| 333 | 9147  | B 305 | 300  | Unterwössen-Oberwössen    | 3574          | 4,5   | 4,6   | 3371           | 5,1  | 137              | 8,3  | 4831              | 4. Okt  | SA  | 555                 | 19. Okt | SO  | 16  |
| 334 | 9949  | B 31  | 100  | Lindau-Diepoldsbergtunnel | 21810         | 9,2   | 12,2  | 20190          | 11,8 | 1620             | 18,2 | 26637             | 2. Okt  | DO  | 2322                | 5. Okt  | SO  | 12  |
| 335 | 9462  | B 388 | 820  | Eggenfelden (o)           | 15205         | 2,3   | 8,4   |                |      |                  |      | 19630             | 2. Okt  | DO  |                     |         |     |     |
| 336 | 9307  | B 469 | 440  | Kleinheubach              | 17344         | 0,9   | 10,4  | 15989          | 9,9  | 1355             | 17,0 | 20809             | 2. Okt  | DO  | 1784                | 2. Okt  | DO  | 17  |
| 337 | 9296  | B 469 | 460  | Miltenberg                | 14834         | 4,9   | 7,1   | 13798          | 6,7  | 1036             | 11,7 | 18145             | 2. Okt  | DO  | 1611                | 2. Okt  | DO  | 17  |
| 338 | 9324  | B 470 | 360  | Dietersheim               | 8896          | 0,2   | 7,9   | 8312           | 7,4  | 584              | 14,7 | 11550             | 2. Okt  | DO  | 1022                | 2. Okt  | DO  | 17  |
| 339 | 9297  | B 470 | 1220 | Gößweinstein-Sachsenmühle | 2423          | 2,4   | 8,9   | 2448           | 7,6  | 112              | 13,9 | 5338              | 3. Okt  | FR  | 698                 | 3. Okt  | FR  | 16  |
| 340 | 9988  | B 471 | 340  | Bergkirchen-Geiselbullach | 27392         | 6,2   | 10,6  | 25251          | 9,8  | 2141             | 19,8 | 32867             | 24. Okt | FR  | 2903                | 2. Okt  | DO  | 18  |
| 341 | 9188  | B 472 | 400  | Peiting-Hohenbrand        | 11382         | 3,9   | 6,6   |                |      |                  |      | 13332             | 9. Okt  | DO  |                     |         |     |     |
| 342 | 9204  | B 472 | 540  | Polling (w)               | 5139          | 4,8   | 12,1  |                |      |                  |      | 6101              | 17. Okt | FR  |                     |         |     |     |
| 343 | 9199  | B 472 | 560  | Polling (o)               | 8515          | 3,9   | 9,8   |                |      |                  |      | 10089             | 10. Okt | FR  |                     |         |     |     |
| 344 | 9298  | B 472 | 1080 | Waakirchen                | 9403          | -8,1  | 7,6   | 8860           | 7,4  | 543              | 10,4 | 11173             | 10. Okt | FR  | 1045                | 12. Okt | SO  | 18  |
| 345 | 9853  | B 505 | 100  | Höchstadt                 | 9945          | 2,9   | 21,6  | 8955           | 19,4 | 990              | 40,9 | 13256             | 2. Okt  | DO  | 1188                | 2. Okt  | DO  | 18  |
| 346 | 9871  | B 512 | 140  | Neuhaus a. Inn (s)        | 6799          | -10,9 | 12,9  |                |      |                  |      | 9136              | 2. Okt  | DO  |                     |         |     |     |
| 347 | 9870  | B 512 | 160  | Neuhaus a. Inn (o)        | 8897          | 0,6   | 10,8  |                |      |                  |      | 10568             | 2. Okt  | DO  |                     |         |     |     |
| 348 | 9420  | B 533 | 400  | Grafenau                  | 9299          | 0,6   | 6,2   | 8829           | 6,6  | 619              | 6,9  | 10971             | 2. Okt  | DO  | 1080                | 28. Okt | DI  | 17  |
| 349 | 9275  | B 8   | 1120 | Kitzingen                 | 19935         | 7,7   | 6,8   | 18309          | 6,3  | 1625             | 13,3 | 24940             | 17. Okt | FR  | 2248                | 21. Okt | DI  | 8   |
| 350 | 9272  | B 8   | 1500 | Oberlaimbach              | 7086          | -1,0  | 12,5  |                |      |                  |      | 8345              | 2. Okt  | DO  |                     |         |     |     |

| Nr. | Zstnr | Str.   | Abs. | Name                     | Gesamt (0-24) |       |       | Tag (6-22 Uhr) |      | Nacht (22-6 Uhr) |      | Tagesspitzenwerte |         |     | Stundenspitzenwerte |         |     |     |
|-----|-------|--------|------|--------------------------|---------------|-------|-------|----------------|------|------------------|------|-------------------|---------|-----|---------------------|---------|-----|-----|
|     |       |        |      |                          | Kfz           | 14/13 | Lkw-% | Kfz_Tag        | Pt   | Kfz_Nacht        | Pn   | Tag-max           | Datum   | Tag | Std-max             | Datum   | Tag | Std |
| 351 | 9273  | B 8    | 2200 | Burgthann-Oberferrieden  | 10256         | -3,9  | 8,4   | 9601           | 8,2  | 655              | 10,9 | 12383             | 31. Okt | FR  | 1088                | 30. Okt | DO  | 18  |
| 352 | 9276  | B 8    | 3020 | Barbing                  | 7438          | 4,2   | 12,8  | 6920           | 12,5 | 517              | 18,1 | 9452              | 2. Okt  | DO  | 899                 | 30. Okt | DO  | 18  |
| 353 | 9295  | B 8    | 3220 | Rain                     | 7435          | 6,8   | 24,2  |                |      |                  |      | 9236              | 2. Okt  | DO  |                     |         |     |     |
| 354 | 9210  | B 85   | 340  | Stockheim-Hasslach (n)   | 11725         | -3,8  | 7,5   |                |      |                  |      | 14228             | 2. Okt  | DO  |                     |         |     |     |
| 355 | 9209  | B 85   | 360  | Stockheim-Hasslach (s)   | 13384         | -4,0  | 8,3   |                |      |                  |      | 16430             | 2. Okt  | DO  |                     |         |     |     |
| 356 | 9289  | B 85   | 1240 | Amberg (w)               | 12087         | 6,9   | 5,2   |                |      |                  |      | 14954             | 2. Okt  | DO  |                     |         |     |     |
| 357 | 9290  | B 85   | 1860 | Roding                   | 14317         | 4,8   | 14,0  | 13081          | 13,1 | 1237             | 23,7 | 17447             | 2. Okt  | DO  | 1461                | 2. Okt  | DO  | 17  |
| 358 | 9206  | B 89   | 120  | Stockheim-Hasslach (w)   | 8620          | 1,1   | 8,3   |                |      |                  |      | 10851             | 2. Okt  | DO  |                     |         |     |     |
| 359 | 9562  | L 1066 | 200  | Feuchtwangen (w)         | 6279          | -0,5  | 9,0   |                |      |                  |      | 7901              | 2. Okt  | DO  |                     |         |     |     |
| 360 | 9450  | L 2025 | 470  | Jettingen-Schepbach      | 6357          | 4,3   | 10,7  | 5192           | 12,3 | 522              | 10,6 | 7607              | 24. Okt | FR  | 606                 | 2. Okt  | DO  | 18  |
| 361 | 9432  | L 2035 | 920  | Pöttmes-Wagesenberg      | 5098          | 0,7   | 7,0   |                |      |                  |      | 6136              | 24. Okt | FR  |                     |         |     |     |
| 362 | 9646  | L 2053 | 300  | Ismaning-Süd             | 11301         | 1,1   | 4,7   |                |      |                  |      | 14456             | 16. Okt | DO  |                     |         |     |     |
| 363 | 9493  | L 2057 | 360  | Polling (n)              | 3630          | 3,7   | 10,7  | 3426           | 10,8 | 204              | 9,7  | 5230              | 17. Okt | FR  | 618                 | 17. Okt | FR  | 18  |
| 364 | 9649  | L 2068 | 180  | Seefeld-Oberalting       | 11106         | 6,5   | 5,0   | 10459          | 5,1  | 648              | 4,3  | 13083             | 9. Okt  | DO  | 1225                | 19. Okt | SO  | 15  |
| 365 | 9800  | L 2068 | 360  | Germering                | 23032         | -1,5  | 4,4   |                |      |                  |      | 28916             | 2. Okt  | DO  |                     |         |     |     |
| 366 | 9920  | L 2072 | 440  | Grünwald-Geisalgasteig   | 18198         | -0,5  | 2,7   |                |      |                  |      | 21300             | 2. Okt  | DO  |                     |         |     |     |
| 367 | 9910  | L 2078 | 140  | München-Perlach          | 18975         | 0,8   | 2,3   | 17778          | 2,2  | 1196             | 3,7  | 22404             | 2. Okt  | DO  | 1957                | 15. Okt | MI  | 18  |
| 368 | 9647  | L 2079 | 120  | Neubiberg                | 13849         | 0,1   | 4,1   | 13097          | 4,1  | 752              | 3,7  | 16524             | 2. Okt  | DO  | 1529                | 13. Okt | MO  | 18  |
| 369 | 9451  | L 2096 | 190  | Grabenstätt              | 7131          | 4,3   | 9,1   | 6741           | 9,0  | 390              | 10,9 | 9525              | 19. Okt | SO  | 1011                | 19. Okt | SO  | 18  |
| 370 | 9872  | L 2110 | 540  | Neuhaus a. Inn (n)       | 4816          | 1,2   | 5,7   |                |      |                  |      | 5928              | 4. Okt  | SA  |                     |         |     |     |
| 371 | 9441  | L 2111 | 680  | Marklkofen-Frontenhausen | 8284          | -2,9  | 10,0  | 6879           | 8,4  | 816              | 9,0  | 10577             | 2. Okt  | DO  | 827                 | 2. Okt  | DO  | 17  |
| 372 | 9400  | L 2136 | 180  | Bodenmais                | 4706          | -1,8  | 4,9   | 4472           | 4,8  | 234              | 5,6  | 6125              | 3. Okt  | FR  | 674                 | 3. Okt  | FR  | 17  |
| 373 | 9574  | L 2191 | 220  | Marktzeuln-Zettlitz (n)  | 4944          | 2,2   | 5,9   |                |      |                  |      | 5891              | 24. Okt | FR  |                     |         |     |     |
| 374 | 9640  | L 2225 | 800  | Wendelstein (n)          | 11384         | -1,6  | 6,2   |                |      |                  |      | 14672             | 31. Okt | FR  |                     |         |     |     |
| 375 | 9558  | L 2230 | 1000 | Essing                   | 5838          | 5,6   | 8,1   |                |      |                  |      | 6782              | 5. Okt  | SO  |                     |         |     |     |
| 376 | 9641  | L 2239 | 360  | Wendelstein (o)          | 9363          | -1,1  | 5,6   |                |      |                  |      | 12561             | 31. Okt | FR  |                     |         |     |     |
| 377 | 9631  | L 2240 | 200  | Heßdorf                  | 12504         | -6,5  | 3,7   |                |      |                  |      | 14763             | 31. Okt | FR  |                     |         |     |     |
| 378 | 9633  | L 2240 | 420  | Uttenreuth               | 12529         | 1,5   | 3,3   |                |      |                  |      | 14873             | 2. Okt  | DO  |                     |         |     |     |
| 379 | 9636  | L 2241 | 160  | Schwaig b. Nürnberg      | 16269         | 2,8   | 4,8   | 15097          | 4,8  | 1172             | 5,3  | 19928             | 2. Okt  | DO  | 1656                | 2. Okt  | DO  | 17  |
| 380 | 9635  | L 2242 | 280  | Fürth-Mannhof            | 9831          | 5,3   | 6,5   | 9338           | 6,2  | 493              | 11,6 | 11908             | 24. Okt | FR  | 1335                | 28. Okt | DI  | 18  |
| 381 | 9634  | L 2244 | 440  | Herzogenaurach           | 31095         | 0,9   | 8,3   |                |      |                  |      | 38567             | 2. Okt  | DO  |                     |         |     |     |
| 382 | 9632  | L 2244 | 600  | Bubenreuth               | 10196         | -1,2  | 4,2   |                |      |                  |      | 12156             | 2. Okt  | DO  |                     |         |     |     |
| 383 | 9637  | L 2245 | 560  | Zirndorf-Wintersdorf     | 15245         | 6,7   | 4,5   |                |      |                  |      | 18606             | 2. Okt  | DO  |                     |         |     |     |
| 384 | 9630  | L 2259 | 500  | Hemhofen                 | 10421         | -1,3  | 5,8   |                |      |                  |      | 12551             | 2. Okt  | DO  |                     |         |     |     |
| 385 | 9721  | L 2277 | 260  | Bergheimfeld             | 7713          | -7,2  | 4,1   | 7129           | 4,1  | 585              | 3,0  | 11636             | 2. Okt  | DO  | 913                 | 28. Okt | DI  | 18  |

| Nr. | Zstnr | Str.    | Abs. | Name                      | Gesamt (0-24) |       |       | Tag (6-22 Uhr) |      | Nacht (22-6 Uhr) |      | Tagesspitzenwerte |         |     | Stundenspitzenwerte |         |     |     |
|-----|-------|---------|------|---------------------------|---------------|-------|-------|----------------|------|------------------|------|-------------------|---------|-----|---------------------|---------|-----|-----|
|     |       |         |      |                           | Kfz           | 14/13 | Lkw-% | Kfz_Tag        | Pt   | Kfz_Nacht        | Pn   | Tag-max           | Datum   | Tag | Std-max             | Datum   | Tag | Std |
| 386 | 9645  | L 2342  | 120  | Oberschleißheim-Flugplatz | 12447         | 13,2  | 4,2   | 11595          | 4,2  | 852              | 5,1  | 15386             | 15. Okt | MI  | 1324                | 15. Okt | MI  | 18  |
| 387 | 9648  | L 2343  | 100  | Planegg-Martinsried       | 8820          | 1,7   | 6,5   | 8927           | 7,0  | 375              | 8,0  | 11462             | 15. Okt | MI  | 1163                | 15. Okt | MI  | 9   |
| 388 | 9643  | L 2345  | 160  | Gröbenzell                | 17180         | 0,0   | 5,0   | 16102          | 4,9  | 1078             | 7,0  | 20874             | 31. Okt | FR  | 1760                | 31. Okt | FR  | 18  |
| 389 | 9638  | L 2401  | 100  | Nürnberg-Altenfurt        | 7690          | 6,6   | 13,1  |                |      |                  |      | 9488              | 2. Okt  | DO  |                     |         |     |     |
| 390 | 9639  | L 2406  | 180  | Nürnberg-Worzeldorf       | 11012         | -1,2  | 5,7   |                |      |                  |      | 14260             | 31. Okt | FR  |                     |         |     |     |
| 391 | 9642  | L 2409  | 320  | Rednitzhembach            | 8622          | 2,0   | 3,9   |                |      |                  |      | 11162             | 2. Okt  | DO  |                     |         |     |     |
| 392 | 9413  | L 2580  | 220  | Flughafentangente(o)      | 12422         | -13,9 | 7,5   | 11396          | 7,2  | 1027             | 11,0 | 14901             | 15. Okt | MI  | 1450                | 15. Okt | MI  | 8   |
| 393 | 9407  | L 2584  | 100  | Hallbergmoos (A92)        | 49611         | -3,0  | 6,1   | 42600          | 6,1  | 6042             | 7,8  | 64354             | 2. Okt  | DO  | 4053                | 15. Okt | MI  | 18  |
| 394 | 9406  | L 2584  | 100  | Hallbergmoos (FS44)       | 10062         | 8,1   | 6,5   | 8640           | 6,9  | 1548             | 5,7  | 12308             | 16. Okt | DO  | 1006                | 24. Okt | FR  | 15  |
| 395 | 9405  | L 2584  | 100  | Hallbergmoos              | 59651         | -1,3  | 6,2   | 51212          | 6,3  | 7591             | 7,5  | 75871             | 2. Okt  | DO  | 4840                | 15. Okt | MI  | 18  |
| 396 | 9404  | L 2584  | 120  | Oberding-Schwaig          | 25476         | 4,5   | 13,8  |                |      |                  |      | 30886             | 2. Okt  | DO  |                     |         |     |     |
| 397 | 9208  | K CO 27 | 100  | Lautertal-Rottenbach      | 462           | -14,3 | 13,0  | 450            | 15,2 | 25               | 10,7 | 554               | 2. Okt  | DO  | 67                  | 3. Okt  | FR  | 17  |
| 398 | 9116  | K LI 16 | 100  | Nonnenhorn                | 10983         | 9,5   | 3,0   | 10366          | 3,1  | 670              | 2,2  | 12878             | 17. Okt | FR  | 1214                | 5. Okt  | SO  | 20  |
| 399 | 9702  | K M 11  | 100  | Grünwald                  | 14253         | 2,0   | 5,2   | 13682          | 5,2  | 571              | 6,0  | 17224             | 9. Okt  | DO  | 1612                | 8. Okt  | MI  | 9   |
| 400 | 9708  | K M 18  | 100  | Feldkirchen               | 8080          | 3,6   | 6,3   | 7669           | 6,3  | 411              | 6,0  | 10573             | 8. Okt  | MI  | 1135                | 8. Okt  | MI  | 9   |
| 401 | 9705  | K M 2   | 100  | Unterhaching              | 12003         | -2,6  | 3,8   | 11966          | 3,8  | 780              | 4,0  | 14223             | 15. Okt | MI  | 1250                | 15. Okt | MI  | 9   |
| 402 | 9700  | K M 21  | 100  | Planegg                   | 16251         | 3,1   | 7,4   | 15401          | 7,2  | 849              | 10,0 | 19496             | 9. Okt  | DO  | 1800                | 8. Okt  | MI  | 18  |
| 403 | 9704  | K M 22  | 160  | Ottobrunn                 | 15916         | -2,2  | 2,9   | 14891          | 2,8  | 1025             | 3,5  | 18481             | 24. Okt | FR  | 1521                | 9. Okt  | DO  | 18  |
| 404 | 9710  | K M 3   | 140  | Aschheim/Hintermühle      | 12073         | 2,1   | 7,0   |                |      |                  |      | 16234             | 15. Okt | MI  |                     |         |     |     |
| 405 | 9117  | G 31    | 100  | Farchant (n)              | 8871          | -4,8  | 5,4   |                |      |                  |      | 11917             | 2. Okt  | DO  |                     |         |     |     |

| Nr. | Zstnr | Str. | Abs. | Name                     | Gesamt (0-24) |       |       | Tag (6-22 Uhr) |      | Nacht (22-6 Uhr) |      | Tagesspitzenwerte |         |     | Stundenspitzenwerte |         |     |     |
|-----|-------|------|------|--------------------------|---------------|-------|-------|----------------|------|------------------|------|-------------------|---------|-----|---------------------|---------|-----|-----|
|     |       |      |      |                          | Kfz           | 14/13 | Lkw-% | Kfz_Tag        | Pt   | Kfz_Nacht        | Pn   | Tag-max           | Datum   | Tag | Std-max             | Datum   | Tag | Std |
| 1   | 9033  | A 3  | 100  | AD Seligenstadt (O)      | 89168         | -0,2  | 17,2  |                |      |                  |      | 104334            | 7. Nov  | FR  |                     |         |     |     |
| 2   | 9505* | A 3  | 120  | AS Aschaffenburg-West    | 97324         | 1,3   | 13,6  | 85172          | 12,1 | 12153            | 33,5 | 129283            | 7. Nov  | FR  | 8889                | 14. Nov | FR  | 17  |
| 3   | 9507* | A 3  | 180  | AS Goldbach              | 84618         | 2,0   | 16,4  |                |      |                  |      | 102317            | 7. Nov  | FR  |                     |         |     |     |
| 4   | 9010  | A 3  | 200  | Hösbach (O)              | 63337         | 5,2   | 21,8  |                |      |                  |      | 74921             | 7. Nov  | FR  |                     |         |     |     |
| 5   | 9991  | A 3  | 260  | Rohrbrunn (O)            | 52432         | 0,9   | 23,5  | 45786          | 19,0 | 6583             | 52,7 | 63185             | 28. Nov | FR  | 5307                | 2. Nov  | SO  | 19  |
| 6   | 9510* | A 3  | 280  | AS Marktheidenfeld       | 58329         | 5,8   | 22,1  |                |      |                  |      | 69783             | 14. Nov | FR  |                     |         |     |     |
| 7   | 9511* | A 3  | 340  | Helmstadt                | 58539         | 0,9   | 22,1  | 51322          | 18,3 | 7217             | 49,3 | 70866             | 7. Nov  | FR  | 5511                | 14. Nov | FR  | 17  |
| 8   | 9034  | A 3  | 360  | AD Würzburg-West (W)     | 59187         | 1,9   | 23,2  | 51955          | 19,3 | 7232             | 51,3 | 71525             | 7. Nov  | FR  | 5676                | 14. Nov | FR  | 16  |
| 9   | 9011  | A 3  | 380  | AD Würzburg-West (O)     | 79039         | 11,9  | 22,2  | 69471          | 18,5 | 9568             | 49,7 | 96343             | 14. Nov | FR  | 7761                | 14. Nov | FR  | 16  |
| 10  | 9512* | A 3  | 400  | AS Würzburg/Kist (69)    | 65445         |       | 24,1  | 56118          | 20,7 | 9327             | 52,2 | 82781             | 7. Nov  | FR  | 6391                | 7. Nov  | FR  | 16  |
| 11  | 9513* | A 3  | 420  | Würzburg-Heidingsfeld    | 64726         | 1,8   | 25,9  | 56451          | 21,6 | 8275             | 55,2 | 79813             | 7. Nov  | FR  | 6331                | 7. Nov  | FR  | 16  |
| 12  | 9036  | A 3  | 460  | AK Biebelried (W)        | 68298         | 6,0   | 23,0  | 59832          | 19,0 | 8466             | 50,8 | 89136             | 7. Nov  | FR  | 6699                | 7. Nov  | FR  | 16  |
| 13  | 9038  | A 3  | 480  | AK Biebelried (O)        | 58177         | 6,1   | 23,8  |                |      |                  |      | 71164             | 7. Nov  | FR  |                     |         |     |     |
| 14  | 9027  | A 3  | 500  | Kitzingen/Schwarzach (O) | 55193         | 2,6   | 24,6  | 47663          | 20,5 | 7529             | 50,8 | 67366             | 7. Nov  | FR  | 5114                | 2. Nov  | SO  | 17  |
| 15  | 9041  | A 3  | 520  | Geiselwind (W)           | 54428         | 2,5   | 25,1  | 46928          | 21,0 | 7501             | 51,3 | 65998             | 7. Nov  | FR  | 5037                | 14. Nov | FR  | 16  |
| 16  | 9515* | A 3  | 540  | AS Geiselwind            | 54266         | 2,2   | 27,8  | 46800          | 23,7 | 7466             | 54,1 | 65742             | 7. Nov  | FR  | 5143                | 2. Nov  | SO  | 17  |
| 17  | 9516* | A 3  | 560  | AS Schlüsselfeld         | 55307         | 2,1   | 25,7  | 47754          | 21,5 | 7553             | 52,3 | 66794             | 7. Nov  | FR  | 5160                | 2. Nov  | SO  | 17  |
| 18  | 9251  | A 3  | 580  | Pommersfelden (W)        | 57354         | 1,5   | 23,8  | 49653          | 20,0 | 7702             | 48,6 | 69245             | 7. Nov  | FR  | 5262                | 2. Nov  | SO  | 17  |
| 19  | 9252  | A 3  | 600  | Pommersfelden (O)        | 55727         | 0,8   | 23,4  | 48358          | 19,6 | 7370             | 48,1 | 68975             | 7. Nov  | FR  | 5055                | 14. Nov | FR  | 17  |
| 20  | 9517* | A 3  | 620  | AS Höchstadt-Ost         | 59485         | -1,3  | 21,9  | 51752          | 18,3 | 7734             | 46,1 | 71451             | 7. Nov  | FR  | 5454                | 14. Nov | FR  | 17  |
| 21  | 9518* | A 3  | 640  | AS Erlangen-West         | 58365         | -5,3  | 22,5  | 50615          | 18,9 | 7750             | 46,0 | 69997             | 7. Nov  | FR  | 5210                | 28. Nov | FR  | 16  |
| 22  | 9951  | A 3  | 660  | AK Fürth/Erlangen (W)    | 76668         | -0,6  | 16,5  |                |      |                  |      | 92395             | 28. Nov | FR  |                     |         |     |     |
| 23  | 9050  | A 3  | 680  | AK Fürth/Erlangen (O)    | 83222         | -2,1  | 18,5  | 74117          | 15,8 | 9105             | 40,7 | 99525             | 14. Nov | FR  | 7497                | 24. Nov | MO  | 9   |
| 24  | 9519* | A 3  | 700  | AS B4                    | 86425         | 1,8   | 18,3  | 77681          | 15,7 | 8743             | 42,0 | 104185            | 14. Nov | FR  | 8390                | 28. Nov | FR  | 17  |
| 25  | 9520* | A 3  | 720  | AS Nürnberg-Nord         | 91358         | 1,5   | 18,1  | 82001          | 15,6 | 9357             | 39,9 | 109795            | 28. Nov | FR  | 8796                | 28. Nov | FR  | 17  |
| 26  | 9521* | A 3  | 740  | AS Nürnberg/Behringersd. | 96575         | 1,8   | 15,6  |                |      |                  |      | 117861            | 28. Nov | FR  |                     |         |     |     |
| 27  | 9039  | A 3  | 760  | AK Nürnberg (W)          | 92748         | 0,4   | 17,3  |                |      |                  |      | 111452            | 28. Nov | FR  |                     |         |     |     |
| 28  | 9040  | A 3  | 780  | AK Nürnberg (O)          | 39833         | 0,5   | 21,9  | 35115          | 19,1 | 4718             | 43,1 | 50088             | 14. Nov | FR  | 4297                | 21. Nov | FR  | 16  |
| 29  | 9046  | A 3  | 800  | AK Altdorf (S)           | 47407         | 3,1   | 22,1  | 40653          | 18,3 | 5627             | 40,4 | 57128             | 7. Nov  | FR  | 4197                | 3. Nov  | MO  | 8   |
| 30  | 9624* | A 3  | 840  | AS Oberoelsbach          | 36078         | 8,0   | 25,7  |                |      |                  |      | 40752             | 3. Nov  | MO  |                     |         |     |     |
| 31  | 9051  | A 3  | 860  | Neumarkt/Opf. (S)        | 34374         | 3,4   | 28,0  | 29562          | 24,6 | 4813             | 48,9 | 40923             | 7. Nov  | FR  | 3025                | 2. Nov  | SO  | 17  |
| 32  | 9081  | A 3  | 960  | Nittendorf (W)           | 37402         | 3,1   | 24,1  | 32701          | 21,4 | 4902             | 43,2 | 44541             | 7. Nov  | FR  | 3282                | 7. Nov  | FR  | 14  |
| 33  | 9074  | A 3  | 980  | AK Regensburg (W)        | 52498         | 2,2   | 19,0  | 46270          | 16,6 | 6228             | 37,1 | 62456             | 7. Nov  | FR  | 4788                | 3. Nov  | MO  | 8   |
| 34  | 9080  | A 3  | 1020 | AK Regensburg (O)        | 70988         | -1,1  | 19,4  | 62681          | 17,2 | 8307             | 36,2 | 85967             | 7. Nov  | FR  | 6765                | 17. Nov | MO  | 8   |
| 35  | 9009  | A 3  | 1060 | Regensburg-Ost (W)       | 66815         | 0,8   | 19,0  | 58885          | 16,9 | 7930             | 35,1 | 80926             | 7. Nov  | FR  | 6419                | 11. Nov | DI  | 8   |



| Nr. | Zstnr | Str. | Abs. | Name                           | Gesamt (0-24) |       |       | Tag (6-22 Uhr) |      | Nacht (22-6 Uhr) |      | Tagesspitzenwerte |         |     | Stundenspitzenwerte |         |     |     |
|-----|-------|------|------|--------------------------------|---------------|-------|-------|----------------|------|------------------|------|-------------------|---------|-----|---------------------|---------|-----|-----|
|     |       |      |      |                                | Kfz           | 14/13 | Lkw-% | Kfz_Tag        | Pt   | Kfz_Nacht        | Pn   | Tag-max           | Datum   | Tag | Std-max             | Datum   | Tag | Std |
| 36  | 9076  | A 3  | 1080 | Regensburg-Ost (O)             | 60387         | 0,8   | 18,6  | 53625          | 16,5 | 6761             | 35,5 | 72346             | 7. Nov  | FR  | 5821                | 3. Nov  | MO  | 8   |
| 37  | 9077  | A 3  | 1100 | Rosenhof (W)                   | 50550         | 1,2   | 21,5  | 44429          | 19,1 | 6122             | 38,6 | 60074             | 7. Nov  | FR  | 4703                | 28. Nov | FR  | 15  |
| 38  | 9093  | A 3  | 1260 | AK Deggendorf (W)              | 34834         | 0,5   | 26,1  | 30136          | 23,7 | 4698             | 41,1 | 40594             | 7. Nov  | FR  | 3037                | 14. Nov | FR  | 14  |
| 39  | 9085  | A 3  | 1440 | Pocking (O)                    | 24662         | 3,6   | 36,0  | 20120          | 33,8 | 4543             | 45,8 | 29298             | 3. Nov  | MO  | 2571                | 19. Nov | MI  | 17  |
| 40  | 9540* | A 45 | 120  | AS Alzenau                     | 39523         | 6,4   | 14,7  | 36001          | 12,9 | 3522             | 33,4 | 48919             | 7. Nov  | FR  | 4421                | 6. Nov  | DO  | 8   |
| 41  | 9950  | A 45 | 130  | Alzenau (S)                    | 39092         | 7,5   | 14,8  |                |      |                  |      | 48388             | 7. Nov  | FR  |                     |         |     |     |
| 42  | 9566  | A 6  | 120  | AK Feuchtwangen/Crailsheim (W) | 49248         | 3,8   | 29,1  | 42802          | 25,3 | 6447             | 54,4 | 59319             | 7. Nov  | FR  | 4641                | 28. Nov | FR  | 16  |
| 43  | 9567  | A 6  | 140  | AK Feuchtwangen/Crailsheim (O) | 50005         | 3,3   | 27,8  | 43367          | 24,0 | 6638             | 52,4 | 60423             | 28. Nov | FR  | 4857                | 28. Nov | FR  | 16  |
| 44  | 9522* | A 6  | 160  | AS Feuchtwangen-Nord           | 53192         | 5,3   | 28,0  | 46192          | 24,3 | 7001             | 52,5 | 64081             | 7. Nov  | FR  | 5026                | 28. Nov | FR  | 16  |
| 45  | 9523* | A 6  | 180  | AS Aurach                      | 52762         | 5,6   | 27,9  | 45838          | 24,2 | 6924             | 52,4 | 63606             | 7. Nov  | FR  | 5034                | 28. Nov | FR  | 17  |
| 46  | 9751  | A 6  | 200  | Herrieden (O)                  | 54373         | 5,4   | 26,2  | 47572          | 22,8 | 7191             | 50,7 | 66052             | 14. Nov | FR  | 5276                | 28. Nov | FR  | 16  |
| 47  | 9524* | A 6  | 220  | AS Ansbach                     | 52704         | 4,8   | 27,9  |                |      |                  |      | 63296             | 28. Nov | FR  |                     |         |     |     |
| 48  | 9525* | A 6  | 240  | AS Neuendettelsau (W)          | 54822         | 5,2   | 26,9  | 47746          | 23,2 | 7077             | 52,1 | 65778             | 14. Nov | FR  | 5131                | 28. Nov | FR  | 17  |
| 49  | 9526* | A 6  | 260  | AS Neuendettelsau              | 54841         | 5,3   | 26,6  | 47780          | 22,9 | 7062             | 51,9 | 65680             | 14. Nov | FR  | 5086                | 27. Nov | DO  | 17  |
| 50  | 9055  | A 6  | 300  | Roth (W)                       | 73352         | 3,7   | 21,0  | 64678          | 18,1 | 8674             | 43,0 | 87727             | 14. Nov | FR  | 6698                | 27. Nov | DO  | 17  |
| 51  | 9944  | A 6  | 320  | AK Nürnberg-Süd (W)            | 85095         | 5,2   | 20,2  | 75138          | 17,5 | 9956             | 40,7 | 101969            | 14. Nov | FR  | 7491                | 7. Nov  | FR  | 14  |
| 52  | 9527* | A 6  | 340  | AS N-Langwasser (W)            | 76103         | 2,1   | 23,4  | 65421          | 16,9 | 8568             | 40,2 | 92115             | 7. Nov  | FR  | 6632                | 28. Nov | FR  | 15  |
| 53  | 9047  | A 6  | 360  | AK Nürnberg-Ost (W)            | 74794         | 2,3   | 24,0  | 64329          | 17,3 | 8494             | 42,0 | 89922             | 7. Nov  | FR  | 6470                | 28. Nov | FR  | 15  |
| 54  | 9753  | A 6  | 380  | AK Nürnberg-Ost (O)            | 41884         | 4,7   | 22,9  | 37102          | 20,3 | 4782             | 43,5 | 54323             | 14. Nov | FR  | 4859                | 7. Nov  | FR  | 15  |
| 55  | 9054  | A 6  | 400  | AK Altdorf (O)                 | 31712         | 6,1   | 24,0  | 28102          | 21,1 | 3610             | 46,9 | 38376             | 13. Nov | DO  | 3230                | 11. Nov | DI  | 9   |
| 56  | 9018  | A 6  | 440  | Alfeld (O)                     | 26349         | 6,3   | 27,8  | 23068          | 21,2 | 3132             | 49,7 | 32311             | 14. Nov | FR  | 2387                | 7. Nov  | FR  | 15  |
| 57  | 9239  | A 6  | 500  | Amberg-Ost (W)                 | 20620         | 5,6   | 31,2  | 17564          | 24,9 | 2665             | 52,4 | 24329             | 14. Nov | FR  | 1880                | 14. Nov | FR  | 15  |
| 58  | 9528* | A 6  | 520  | AS Amberg-Ost                  | 16635         | 6,5   | 31,8  | 14090          | 25,1 | 2313             | 52,5 | 19355             | 14. Nov | FR  | 1472                | 2. Nov  | SO  | 17  |
| 59  | 9238  | A 6  | 560  | Ak Oberpfälzer Wald (W)        | 16316         | 6,1   | 32,2  | 13943          | 28,1 | 2373             | 56,2 | 18877             | 14. Nov | FR  | 1419                | 2. Nov  | SO  | 17  |
| 60  | 9088  | A 6  | 580  | AK Oberpfälzer Wald (O)        | 16846         | 6,7   | 32,3  | 14135          | 28,3 | 2691             | 51,0 | 20390             | 14. Nov | FR  | 1620                | 2. Nov  | SO  | 15  |
| 61  | 9008  | A 6  | 700  | Waidhaus (O)                   | 13016         | 5,4   | 42,9  |                |      |                  |      | 15693             | 14. Nov | FR  |                     |         |     |     |
| 62  | 9152  | A 7  | 180  | AS Wasserlosen                 | 38072         | 3,1   | 24,4  | 32804          | 18,0 | 5109             | 55,8 | 49165             | 7. Nov  | FR  | 3855                | 7. Nov  | FR  | 16  |
| 63  | 9529* | A 7  | 200  | AS Wasserlosen                 | 36796         | 3,1   | 24,2  | 31728          | 19,0 | 5068             | 56,6 | 47928             | 7. Nov  | FR  | 3723                | 7. Nov  | FR  | 16  |
| 64  | 9530* | A 7  | 220  | Kreuz Schweinfurt/Werneck      | 54574         | 1,4   | 18,9  | 49030          | 15,9 | 6224             | 47,8 | 71567             | 7. Nov  | FR  | 5820                | 7. Nov  | FR  | 15  |
| 65  | 9020  | A 7  | 240  | Gramschatzer Wald (S)          | 56338         | 1,1   | 18,2  | 50086          | 14,8 | 6252             | 45,3 | 73122             | 7. Nov  | FR  | 5869                | 7. Nov  | FR  | 15  |
| 66  | 9037  | A 7  | 260  | AK Biebelried (N)              | 34889         | 1,5   | 25,1  | 30492          | 20,5 | 4397             | 57,1 | 44453             | 14. Nov | FR  | 3658                | 14. Nov | FR  | 16  |
| 67  | 9452  | A 7  | 280  | AK Biebelried (S)              | 23852         | 9,2   | 20,7  |                |      |                  |      | 30380             | 7. Nov  | FR  |                     |         |     |     |
| 68  | 9531* | A 7  | 300  | AS Kitzingen                   | 22886         | 2,0   | 21,3  | 20495          | 17,6 | 2391             | 52,5 | 29426             | 14. Nov | FR  | 2586                | 28. Nov | FR  | 16  |
| 69  | 9532* | A 7  | 320  | AS Marktbreit                  | 23275         | 3,6   | 22,0  |                |      |                  |      | 31817             | 7. Nov  | FR  |                     |         |     |     |
| 70  | 9067  | A 7  | 340  | Uffenheim/Langensteinach (N)   | 22850         | 3,8   | 19,9  | 20505          | 16,5 | 2346             | 50,0 | 29499             | 28. Nov | FR  | 2597                | 28. Nov | FR  | 16  |

| Nr. | Zstnr | Str. | Abs. | Name                           | Gesamt (0-24) |       |       | Tag (6-22 Uhr) |      | Nacht (22-6 Uhr) |      | Tagesspitzenwerte |         |     | Stundenspitzenwerte |         |     |     |
|-----|-------|------|------|--------------------------------|---------------|-------|-------|----------------|------|------------------|------|-------------------|---------|-----|---------------------|---------|-----|-----|
|     |       |      |      |                                | Kfz           | 14/13 | Lkw-% | Kfz_Tag        | Pt   | Kfz_Nacht        | Pn   | Tag-max           | Datum   | Tag | Std-max             | Datum   | Tag | Std |
| 71  | 9533* | A 7  | 360  | AS Uffenheim-Langensteinach    | 22579         | 1,9   | 20,1  | 20243          | 16,7 | 2337             | 49,8 | 29005             | 28. Nov | FR  | 2577                | 28. Nov | FR  | 16  |
| 72  | 9534* | A 7  | 380  | AS Bad Windsheim               | 23833         | 2,3   | 21,4  | 21434          | 18,2 | 2400             | 50,4 | 30930             | 28. Nov | FR  | 2744                | 28. Nov | FR  | 16  |
| 73  | 9535* | A 7  | 400  | AS Rothenburg o.d.T.           | 24752         | 3,8   | 21,2  | 22321          | 18,1 | 2431             | 50,0 | 31328             | 7. Nov  | FR  | 2810                | 14. Nov | FR  | 16  |
| 74  | 9569  | A 7  | 420  | AK Feuchtwangen/Crailsheim (N) | 23032         | 1,5   | 20,3  | 20802          | 17,4 | 2230             | 47,2 | 29642             | 2. Nov  | SO  | 2610                | 28. Nov | FR  | 16  |
| 75  | 9568  | A 7  | 440  | AK Feuchtwangen/Crailsheim (S) | 38032         | 3,5   | 21,1  | 34229          | 18,3 | 3803             | 46,4 | 48844             | 7. Nov  | FR  | 4280                | 28. Nov | FR  | 16  |
| 76  | 9230  | A 7  | 760  | AD Hittistetten (S)            | 57867         | 10,6  | 10,4  |                |      |                  |      | 72916             | 28. Nov | FR  |                     |         |     |     |
| 77  | 9231  | A 7  | 1000 | AK Memmingen (S)               | 27931         | 5,8   | 11,7  | 25961          | 11,1 | 1970             | 20,6 | 35323             | 2. Nov  | SO  | 3564                | 2. Nov  | SO  | 18  |
| 78  | 9097  | A 7  | 1160 | AD Allgäu (S)                  | 19183         | 11,3  | 7,0   |                |      |                  |      | 28008             | 2. Nov  | SO  |                     |         |     |     |
| 79  | 9696  | A 7  | 1160 | Oy-Mittelberg (W)              | 13121         | -4,1  | 8,2   | 12272          | 7,5  | 850              | 17,7 | 19328             | 2. Nov  | SO  | 2079                | 2. Nov  | SO  | 17  |
| 80  | 9698  | A 7  | 1160 | Oy-Mittelberg (S)              | 4215          | 23,6  | 5,7   | 3914           | 6,3  | 217              | 5,0  | 6609              | 2. Nov  | SO  | 1151                | 2. Nov  | SO  | 17  |
| 81  | 9699  | A 7  | 1180 | Oy-Mittelberg                  | 11886         | -1,1  | 8,4   | 11105          | 7,7  | 781              | 18,5 | 17740             | 2. Nov  | SO  | 1884                | 2. Nov  | SO  | 17  |
| 82  | 9695  | A 7  | 1180 | Oy-Mittelberg (N)              | 4267          | 24,2  | 5,7   | 3992           | 5,8  | 279              | 7,6  | 5202              | 28. Nov | FR  | 848                 | 2. Nov  | SO  | 11  |
| 83  | 9697  | A 7  | 1180 | Oy-Mittelberg (O)              | 19133         | 11,3  | 7,3   | 17930          | 6,9  | 1202             | 14,1 | 27962             | 2. Nov  | SO  | 3068                | 2. Nov  | SO  | 17  |
| 84  | 9016  | A 7  | 1180 | Nesselwang (W)                 | 13114         | -4,0  | 7,8   | 12264          | 7,2  | 851              | 16,9 | 19308             | 2. Nov  | SO  | 2101                | 2. Nov  | SO  | 17  |
| 85  | 9071  | A 7  | 1260 | Tunnel Füssen                  | 10089         | 7,7   | 8,0   | 9385           | 7,3  | 705              | 17,9 | 14120             | 2. Nov  | SO  | 1431                | 2. Nov  | SO  | 17  |
| 86  | 9203  | A 70 | 120  | AD Schweinfurt/Werneck (O)     | 42727         | 0,3   | 16,2  | 38513          | 13,6 | 4215             | 39,3 | 55675             | 7. Nov  | FR  | 4792                | 7. Nov  | FR  | 15  |
| 87  | 9233  | A 70 | 140  | AD Werntal (W)                 | 46134         | 0,3   | 15,8  | 42439          | 13,4 | 4516             | 36,8 | 60815             | 7. Nov  | FR  | 5227                | 7. Nov  | FR  | 15  |
| 88  | 9234  | A 70 | 160  | AD Werntal (O)                 | 43491         | 0,4   | 14,5  | 40042          | 12,6 | 4170             | 32,3 | 56675             | 7. Nov  | FR  | 4771                | 7. Nov  | FR  | 15  |
| 89  | 9541* | A 70 | 180  | AS Schweinfurt/Berg Rheinfeld  | 40522         | 0,2   | 15,2  | 36699          | 13,2 | 3823             | 34,5 | 52874             | 7. Nov  | FR  | 4564                | 7. Nov  | FR  | 15  |
| 90  | 9542* | A 70 | 200  | AS Schweinfurt-Hafen           | 37685         | 0,3   | 15,5  | 34218          | 13,3 | 3468             | 37,0 | 48679             | 7. Nov  | FR  | 4152                | 7. Nov  | FR  | 15  |
| 91  | 9543* | A 70 | 220  | AS Schweinfurt-Zentrum         | 34032         | 1,8   | 14,3  | 30635          | 12,4 | 3398             | 31,9 | 43867             | 7. Nov  | FR  | 3905                | 7. Nov  | FR  | 15  |
| 92  | 9544* | A 70 | 240  | AS Gochsheim                   | 33263         | 2,9   | 14,3  | 29989          | 12,3 | 3274             | 32,2 | 42873             | 7. Nov  | FR  | 3793                | 7. Nov  | FR  | 15  |
| 93  | 9545* | A 70 | 260  | AS Schonungen                  | 27035         | 0,2   | 16,6  | 24344          | 14,4 | 2691             | 37,1 | 34982             | 7. Nov  | FR  | 3112                | 7. Nov  | FR  | 15  |
| 94  | 9256  | A 70 | 280  | Knetzgau (W)                   | 23583         | 1,7   | 18,0  | 21184          | 15,3 | 2399             | 41,8 | 30412             | 7. Nov  | FR  | 2692                | 7. Nov  | FR  | 15  |
| 95  | 9546* | A 70 | 300  | AS Knetzgau                    | 23215         | 1,2   | 16,3  | 20589          | 13,2 | 2188             | 37,9 | 29846             | 7. Nov  | FR  | 2676                | 28. Nov | FR  | 16  |
| 96  | 9547* | A 70 | 320  | AS Eltmann                     | 27195         | 1,8   | 16,1  |                |      |                  |      | 34796             | 7. Nov  | FR  |                     |         |     |     |
| 97  | 9548* | A 70 | 340  | AS Viereth-Trunstadt           | 29685         | 1,0   | 14,5  | 25976          | 12,5 | 2839             | 33,3 | 37854             | 7. Nov  | FR  | 2834                | 6. Nov  | DO  | 17  |
| 98  | 9549* | A 70 | 360  | AS Bamberg-Hafen               | 41701         | 0,3   | 13,2  |                |      |                  |      | 53148             | 7. Nov  | FR  |                     |         |     |     |
| 99  | 9580* | A 70 | 380  | AS Hallstadt                   | 46087         | 0,4   | 13,4  | 42108          | 12,1 | 3979             | 27,8 | 57939             | 7. Nov  | FR  | 4982                | 7. Nov  | FR  | 15  |
| 100 | 9024  | A 70 | 400  | AK Bamberg (W)                 | 41802         | 2,4   | 13,5  | 38296          | 11,9 | 3505             | 31,0 | 52636             | 7. Nov  | FR  | 4570                | 7. Nov  | FR  | 15  |
| 101 | 9068  | A 70 | 420  | AK Bamberg (O)                 | 23290         | 3,4   | 15,7  | 21288          | 13,9 | 2002             | 34,2 | 29144             | 28. Nov | FR  | 2639                | 28. Nov | FR  | 16  |
| 102 | 9053  | A 70 | 560  | AD Bayreuth/Kulmbach (W)       | 20762         | 4,8   | 18,1  | 18916          | 16,1 | 1846             | 38,2 | 25543             | 28. Nov | FR  | 2298                | 24. Nov | MO  | 8   |
| 103 | 9166  | A 71 | 100  | Mellrichstadt (N)              | 12756         | 2,6   | 15,2  | 11442          | 13,2 | 1314             | 31,9 | 17902             | 7. Nov  | FR  | 1681                | 7. Nov  | FR  | 15  |
| 104 | 9167  | A 71 | 200  | Bad-Kissingen (S)              | 23162         | 2,2   | 11,1  |                |      |                  |      | 30518             | 7. Nov  | FR  |                     |         |     |     |
| 105 | 9232  | A 71 | 220  | AD Werntal (N)                 | 21885         | -0,5  | 11,7  | 19971          | 10,5 | 1914             | 24,2 | 29654             | 7. Nov  | FR  | 2816                | 7. Nov  | FR  | 15  |

\* VBA-Messstelle

| Nr. | Zstnr | Str. | Abs. | Name                        | Gesamt (0-24) |       |       | Tag (6-22 Uhr) |      | Nacht (22-6 Uhr) |      | Tagesspitzenwerte |         |     | Stundenspitzenwerte |         |     |     |
|-----|-------|------|------|-----------------------------|---------------|-------|-------|----------------|------|------------------|------|-------------------|---------|-----|---------------------|---------|-----|-----|
|     |       |      |      |                             | Kfz           | 14/13 | Lkw-% | Kfz_Tag        | Pt   | Kfz_Nacht        | Pn   | Tag-max           | Datum   | Tag | Std-max             | Datum   | Tag | Std |
| 106 | 9025  | A 72 | 110  | AD Bayerisches Vogtland (O) | 28842         | 3,3   | 23,0  | 25135          | 20,2 | 3707             | 42,2 | 38179             | 2. Nov  | SO  | 3645                | 2. Nov  | SO  | 17  |
| 107 | 9094  | A 72 | 140  | AD Hochfranken (W)          | 34761         | 7,9   | 22,3  | 30445          | 19,9 | 4316             | 39,0 | 43657             | 28. Nov | FR  | 3974                | 2. Nov  | SO  | 17  |
| 108 | 9095  | A 72 | 160  | AD Hochfranken (O)          | 35125         | 3,1   | 19,9  | 30769          | 17,7 | 4357             | 35,5 | 45386             | 28. Nov | FR  | 4280                | 2. Nov  | SO  | 17  |
| 109 | 9165  | A 73 | 100  | Eisfeld (S)                 | 14279         | 9,0   | 13,9  | 13035          | 12,7 | 1243             | 26,4 | 18288             | 14. Nov | FR  | 1651                | 14. Nov | FR  | 16  |
| 110 | 9235  | A 73 | 180  | Untersiemau (N)             | 15702         | 4,8   | 13,2  | 14476          | 12,2 | 1226             | 25,2 | 19456             | 7. Nov  | FR  | 1747                | 10. Nov | MO  | 8   |
| 111 | 9236  | A 73 | 200  | Untersiemau (S)             | 23692         | 4,6   | 11,2  | 21930          | 10,4 | 1762             | 20,0 | 29258             | 7. Nov  | FR  | 2792                | 10. Nov | MO  | 8   |
| 112 | 9306  | A 73 | 280  | Ebensfeld                   | 28569         | 2,0   | 11,6  | 26589          | 11,0 | 2214             | 22,8 | 34790             | 7. Nov  | FR  | 2979                | 10. Nov | MO  | 8   |
| 113 | 9581* | A 73 | 420  | Kreuz Bamberg               | 55552         | 3,9   | 12,6  | 50868          | 11,1 | 4684             | 28,4 | 68823             | 7. Nov  | FR  | 5897                | 7. Nov  | FR  | 16  |
| 114 | 9021  | A 73 | 460  | Bamberg-Ost (N)             | 54348         | 3,8   | 13,2  | 49716          | 11,7 | 4633             | 29,4 | 67144             | 7. Nov  | FR  | 5764                | 7. Nov  | FR  | 16  |
| 115 | 9582* | A 73 | 480  | AS Bamberg-Ost              | 45945         | 3,2   | 14,7  | 41932          | 13,0 | 4013             | 32,9 | 57033             | 7. Nov  | FR  | 4937                | 7. Nov  | FR  | 16  |
| 116 | 9583* | A 73 | 500  | AS Bamberg-Süd              | 47290         | 3,1   | 10,6  | 43313          | 9,3  | 3978             | 24,8 | 58740             | 7. Nov  | FR  | 4902                | 7. Nov  | FR  | 16  |
| 117 | 9584* | A 73 | 520  | AS Hirschaid                | 47959         | 5,3   | 10,8  | 43903          | 9,5  | 4057             | 24,8 | 59559             | 7. Nov  | FR  | 4970                | 7. Nov  | FR  | 16  |
| 118 | 9585* | A 73 | 540  | AS Buttenheim               | 45743         | 4,6   | 11,3  | 41889          | 9,9  | 3854             | 26,7 | 56714             | 7. Nov  | FR  | 4796                | 7. Nov  | FR  | 16  |
| 119 | 9586* | A 73 | 560  | AS Forchheim-Nord           | 46777         | 4,3   | 12,6  | 42845          | 11,3 | 3932             | 27,3 | 58461             | 7. Nov  | FR  | 4910                | 7. Nov  | FR  | 16  |
| 120 | 9587* | A 73 | 580  | AS Baiersdorf-Nord (N)      | 60407         | 3,2   | 9,6   | 55444          | 8,5  | 4964             | 21,7 | 74527             | 7. Nov  | FR  | 5902                | 7. Nov  | FR  | 16  |
| 121 | 9588* | A 73 | 600  | AS Baiersdorf-Nord          | 62095         | 6,8   | 9,5   | 56980          | 8,4  | 5115             | 21,1 | 77065             | 7. Nov  | FR  | 6278                | 11. Nov | DI  | 8   |
| 122 | 9589* | A 73 | 620  | AS Möhrendorf               | 71724         | 7,3   | 9,5   | 66012          | 8,5  | 5712             | 20,5 | 87497             | 7. Nov  | FR  | 7772                | 11. Nov | DI  | 8   |
| 123 | 9590* | A 73 | 640  | AS Erlangen-Nord            | 76494         | 4,7   | 9,3   | 70457          | 8,4  | 6038             | 19,7 | 93103             | 7. Nov  | FR  | 8197                | 11. Nov | DI  | 8   |
| 124 | 9591* | A 73 | 660  | AS Erlangen-Zentrum         | 79402         | 0,8   | 8,3   | 73137          | 7,4  | 6266             | 18,6 | 97391             | 28. Nov | FR  | 8085                | 27. Nov | DO  | 8   |
| 125 | 9952  | A 73 | 680  | AK Fürth/Erlangen (N)       | 76277         | -1,0  | 8,7   | 69942          | 7,8  | 6335             | 18,5 | 92453             | 14. Nov | FR  | 7828                | 20. Nov | DO  | 8   |
| 126 | 9953  | A 73 | 700  | AK Fürth/Erlangen (S)       | 66989         | 2,3   | 7,0   |                |      |                  |      | 79244             | 14. Nov | FR  |                     |         |     |     |
| 127 | 9625  | A 73 | 710  | AS Erlangen-Eltersdorf      | 58663         |       | 7,6   |                |      |                  |      | 71607             | 6. Nov  | DO  |                     |         |     |     |
| 128 | 9111  | A 73 | 760  | Nürnberg/Fürth (N)          | 70048         | -0,6  | 7,1   | 63349          | 6,4  | 6699             | 14,4 | 84024             | 28. Nov | FR  | 6468                | 26. Nov | MI  | 8   |
| 129 | 9004  | A 73 | 860  | Nürnberg-Hafen-Ost (S)      | 90397         | 1,9   | 9,3   | 81859          | 8,6  | 8538             | 15,7 | 110040            | 7. Nov  | FR  | 8168                | 7. Nov  | FR  | 14  |
| 130 | 9592* | A 73 | 880  | AS Nürnberg-Königshof       | 90280         | 2,1   | 12,5  | 81455          | 11,6 | 8825             | 20,9 | 110351            | 7. Nov  | FR  | 8177                | 7. Nov  | FR  | 14  |
| 131 | 9593* | A 73 | 900  | AS N-Zollhaus (S)           | 91642         | 3,8   | 12,6  | 82729          | 11,7 | 8913             | 21,6 | 112883            | 7. Nov  | FR  | 8644                | 7. Nov  | FR  | 16  |
| 132 | 9594* | A 73 | 920  | AS Wendelstein              | 45515         | 4,9   | 9,9   | 41392          | 9,1  | 4123             | 17,7 | 56097             | 7. Nov  | FR  | 4818                | 12. Nov | MI  | 18  |
| 133 | 9333  | A 73 | 960  | Röthenbach b.St.W. (O)      | 42519         | 1,7   | 9,9   | 38939          | 9,1  | 3581             | 18,9 | 52244             | 7. Nov  | FR  | 4741                | 12. Nov | MI  | 18  |
| 134 | 9005  | A 73 | 980  | AD Nürnberg/Feucht (W)      | 26541         | 6,9   | 12,3  | 24231          | 11,0 | 2310             | 25,8 | 32463             | 18. Nov | DI  | 3272                | 18. Nov | DI  | 9   |
| 135 | 9130  | A 8  | 220  | Leipheim (W)                | 54717         | 4,5   | 18,6  | 49412          | 16,4 | 5305             | 39,0 | 66050             | 14. Nov | FR  | 5407                | 7. Nov  | FR  | 17  |
| 136 | 9966  | A 8  | 240  | Leipheim (O)                | 55481         | 6,2   | 18,5  | 50005          | 16,3 | 5476             | 38,5 | 66860             | 7. Nov  | FR  | 5398                | 7. Nov  | FR  | 17  |
| 137 | 9012  | A 8  | 260  | Burgau (W)                  | 50247         | 5,5   | 18,9  |                |      |                  |      | 60844             | 7. Nov  | FR  |                     |         |     |     |
| 138 | 9965  | A 8  | 280  | Zusmarshausen (W)           | 51033         | 5,4   | 17,7  |                |      |                  |      | 61069             | 7. Nov  | FR  |                     |         |     |     |
| 139 | 9013  | A 8  | 300  | Zusmarshausen (O)           | 52799         | 5,4   | 17,3  |                |      |                  |      | 63494             | 7. Nov  | FR  |                     |         |     |     |
| 140 | 9964  | A 8  | 320  | Neusäß (W)                  | 58791         | 5,4   | 15,9  |                |      |                  |      | 69475             | 7. Nov  | FR  |                     |         |     |     |

| Nr. | Zstnr | Str. | Abs. | Name                        | Gesamt (0-24) |       |       | Tag (6-22 Uhr) |      | Nacht (22-6 Uhr) |      | Tagesspitzenwerte |         |     | Stundenspitzenwerte |         |     |     |
|-----|-------|------|------|-----------------------------|---------------|-------|-------|----------------|------|------------------|------|-------------------|---------|-----|---------------------|---------|-----|-----|
|     |       |      |      |                             | Kfz           | 14/13 | Lkw-% | Kfz_Tag        | Pt   | Kfz_Nacht        | Pn   | Tag-max           | Datum   | Tag | Std-max             | Datum   | Tag | Std |
| 141 | 9131  | A 8  | 340  | Augsburg-West (W)           | 68607         | 5,4   | 14,1  |                |      |                  |      | 80424             | 7. Nov  | FR  |                     |         |     |     |
| 142 | 9963  | A 8  | 360  | Augsburg-West (O)           | 93654         | 5,1   | 14,7  | 85927          | 13,9 | 8569             | 28,8 | 113599            | 28. Nov | FR  | 9000                | 28. Nov | FR  | 16  |
| 143 | 9962  | A 8  | 380  | Augsburg-Ost (O)            | 84028         | 5,1   | 14,3  | 76317          | 12,9 | 7711             | 28,0 | 100761            | 7. Nov  | FR  | 7850                | 28. Nov | FR  | 17  |
| 144 | 9961  | A 8  | 390  | Derching (O)                | 77198         | 5,3   | 14,5  | 69903          | 13,0 | 7295             | 28,8 | 92968             | 7. Nov  | FR  | 7237                | 14. Nov | FR  | 17  |
| 145 | 9132  | A 8  | 400  | Adelzhausen (W)             | 70785         | 5,3   | 13,7  | 63954          | 12,2 | 6831             | 27,9 | 85242             | 7. Nov  | FR  | 6561                | 14. Nov | FR  | 17  |
| 146 | 9960  | A 8  | 420  | Adelzhausen (O)             | 71292         | 5,5   | 14,0  | 64451          | 12,5 | 6841             | 28,0 | 86054             | 7. Nov  | FR  | 6628                | 28. Nov | FR  | 17  |
| 147 | 9014  | A 8  | 440  | Odelzhausen (O)             | 77546         | 5,5   | 12,6  | 70170          | 11,3 | 7376             | 25,1 | 93873             | 7. Nov  | FR  | 7148                | 14. Nov | FR  | 18  |
| 148 | 9003  | A 8  | 460  | Sulzemoos (O)               | 80913         | 5,5   | 12,3  | 73284          | 11,0 | 7629             | 24,3 | 98071             | 7. Nov  | FR  | 7385                | 14. Nov | FR  | 18  |
| 149 | 9773  | A 8  | 460  | Dachau/Fürstenfeldbruck (W) | 83217         | 6,9   | 12,6  |                |      |                  |      | 102466            | 7. Nov  | FR  |                     |         |     |     |
| 150 | 9772  | A 8  | 480  | Dachau/Fürstenfeldbruck (O) | 100181        | 4,6   | 10,5  |                |      |                  |      | 122768            | 7. Nov  | FR  |                     |         |     |     |
| 151 | 9223* | A 8  | 500  | AD München-Eschenried       | 35603         | 4,4   | 5,0   |                |      |                  |      | 44999             | 7. Nov  | FR  |                     |         |     |     |
| 152 | 9141  | A 8  | 520  | AK München-West (W)         | 43450         | 5,5   | 5,6   |                |      |                  |      | 52843             | 7. Nov  | FR  |                     |         |     |     |
| 153 | 9140  | A 8  | 540  | AK München-West (O)         | 33611         | 2,4   | 4,6   | 30889          | 4,4  | 2722             | 6,9  | 41723             | 7. Nov  | FR  | 3401                | 17. Nov | MO  | 8   |
| 154 | 9082  | A 8  | 860  | München-Perlach (S)         | 54485         | 3,9   | 2,4   | 50290          | 2,3  | 4194             | 3,3  | 64325             | 7. Nov  | FR  | 5322                | 4. Nov  | DI  | 18  |
| 155 | 9224* | A 8  | 980  | AK Kreuz München-Süd        | 101536        | 17,0  | 11,9  | 93422          | 10,9 | 8114             | 23,4 | 116930            | 28. Nov | FR  | 9387                | 28. Nov | FR  | 17  |
| 156 | 9171  | A 8  | 1000 | Holzkirchen (W)             | 90329         | 11,2  | 11,7  |                |      |                  |      | 105560            | 28. Nov | FR  |                     |         |     |     |
| 157 | 9225* | A 8  | 1020 | Holzkirchen                 | 66467         | 0,6   | 16,9  |                |      |                  |      | 80321             | 2. Nov  | SO  |                     |         |     |     |
| 158 | 9226* | A 8  | 1040 | Weyarn                      | 60410         | 4,0   | 20,0  | 54935          | 18,3 | 5646             | 31,0 | 74308             | 28. Nov | FR  | 5842                | 28. Nov | FR  | 17  |
| 159 | 9227* | A 8  | 1060 | Irschenberg-Bad Aibling     | 58208         | 4,8   | 16,7  | 52774          | 15,4 | 5434             | 29,7 | 68483             | 2. Nov  | SO  | 5849                | 2. Nov  | SO  | 18  |
| 160 | 9180  | A 8  | 1080 | AD Inntal (W)               | 67369         | 4,5   | 15,6  | 61290          | 14,4 | 6079             | 27,7 | 78536             | 28. Nov | FR  | 6570                | 2. Nov  | SO  | 16  |
| 161 | 9023  | A 8  | 1120 | Rosenheim (O)               | 55433         | 4,7   | 11,7  | 50674          | 10,5 | 4759             | 24,4 | 64832             | 14. Nov | FR  | 5187                | 14. Nov | FR  | 17  |
| 162 | 9026  | A 8  | 1180 | Frasdorf (O)                | 47987         | 5,0   | 12,8  | 43693          | 11,4 | 4294             | 27,4 | 56172             | 14. Nov | FR  | 4835                | 2. Nov  | SO  | 18  |
| 163 | 9028  | A 8  | 1220 | Felden (O)                  | 44554         | 5,4   | 13,3  |                |      |                  |      | 52729             | 14. Nov | FR  |                     |         |     |     |
| 164 | 9192* | A 8  | 1260 | Grabenstätt                 | 42154         | 5,8   | 15,7  | 38147          | 14,0 | 4007             | 31,0 | 49697             | 14. Nov | FR  | 4616                | 2. Nov  | SO  | 17  |
| 165 | 9193* | A 8  | 1300 | Schweinbach                 | 41623         | 5,8   | 17,1  |                |      |                  |      | 49338             | 14. Nov | FR  |                     |         |     |     |
| 166 | 9194* | A 8  | 1320 | Traunstein/Siegsdorf        | 38137         | 6,0   | 17,4  |                |      |                  |      | 45011             | 14. Nov | FR  |                     |         |     |     |
| 167 | 9031  | A 8  | 1340 | Neukirchen (O)              | 36747         | 5,0   | 17,1  | 33093          | 15,4 | 3654             | 33,0 | 43296             | 14. Nov | FR  | 3968                | 2. Nov  | SO  | 17  |
| 168 | 9195* | A 8  | 1360 | Anger                       | 29319         | 5,7   | 18,8  | 26189          | 16,7 | 3130             | 35,9 | 36229             | 2. Nov  | SO  | 3376                | 2. Nov  | SO  | 17  |
| 169 | 9032  | A 8  | 1400 | Bad Reichenhall (O)         | 39995         | 7,1   | 18,0  | 36141          | 16,3 | 3854             | 33,8 | 47710             | 28. Nov | FR  | 4036                | 2. Nov  | SO  | 17  |
| 170 | 9035  | A 81 | 100  | AD Würzburg-West (S)        | 28747         | -1,0  | 17,6  | 25600          | 14,7 | 2844             | 42,1 | 36226             | 7. Nov  | FR  | 3029                | 14. Nov | FR  | 15  |
| 171 | 9903  | A 9  | 160  | AD Bayerisches Vogtland (N) | 35641         | 2,4   | 23,7  | 31222          | 20,3 | 4420             | 47,2 | 45232             | 2. Nov  | SO  | 4473                | 2. Nov  | SO  | 17  |
| 172 | 9994  | A 9  | 180  | AD Bayerisches Vogtland (S) | 49154         | 2,6   | 22,8  | 42706          | 19,7 | 6448             | 43,7 | 64883             | 2. Nov  | SO  | 6505                | 2. Nov  | SO  | 17  |
| 173 | 9620* | A 9  | 200  | AS Hof-West                 | 58453         | 1,7   | 23,3  | 50783          | 20,2 | 7670             | 44,0 | 74137             | 7. Nov  | FR  | 7291                | 2. Nov  | SO  | 17  |
| 174 | 9621* | A 9  | 220  | AS Muenchberg-Nord          | 57716         | 2,0   | 23,6  | 50122          | 20,4 | 7594             | 44,4 | 73253             | 7. Nov  | FR  | 7388                | 2. Nov  | SO  | 17  |
| 175 | 9001  | A 9  | 300  | AD Bayreuth/Kulmbach (N)    | 66526         | 3,3   | 19,8  | 58708          | 17,0 | 7818             | 41,0 | 83670             | 28. Nov | FR  | 8327                | 2. Nov  | SO  | 17  |

\* VBA-Messstelle

| Nr. | Zstnr | Str. | Abs. | Name                       | Gesamt (0-24) |       |       | Tag (6-22 Uhr) |      | Nacht (22-6 Uhr) |      | Tagesspitzenwerte |         |     | Stundenspitzenwerte |         |     |     |
|-----|-------|------|------|----------------------------|---------------|-------|-------|----------------|------|------------------|------|-------------------|---------|-----|---------------------|---------|-----|-----|
|     |       |      |      |                            | Kfz           | 14/13 | Lkw-% | Kfz_Tag        | Pt   | Kfz_Nacht        | Pn   | Tag-max           | Datum   | Tag | Std-max             | Datum   | Tag | Std |
| 176 | 9002  | A 9  | 320  | AD Bayreuth/Kulmbach (S)   | 61878         | 3,5   | 18,5  | 54730          | 15,9 | 7149             | 38,4 | 77847             | 28. Nov | FR  | 7377                | 2. Nov  | SO  | 17  |
| 177 | 9622* | A 9  | 340  | Bindlacher Berg            | 60472         | 3,4   | 18,6  | 53480          | 16,0 | 6992             | 38,5 | 76411             | 28. Nov | FR  | 7165                | 2. Nov  | SO  | 17  |
| 178 | 9623* | A 9  | 360  | AS Bayreuth-Nord           | 58753         | 4,6   | 19,1  | 51883          | 16,5 | 6870             | 39,2 | 74386             | 28. Nov | FR  | 6838                | 2. Nov  | SO  | 17  |
| 179 | 9029  | A 9  | 400  | Pegnitz (N)                | 49431         | 2,8   | 20,7  | 43026          | 18,4 | 6272             | 41,5 | 63646             | 2. Nov  | SO  | 6171                | 2. Nov  | SO  | 16  |
| 180 | 9536* | A 9  | 420  | AS Pegnitz                 | 53435         | 4,9   | 20,1  | 46710          | 17,9 | 6608             | 40,4 | 67503             | 2. Nov  | SO  | 6312                | 2. Nov  | SO  | 16  |
| 181 | 9042  | A 9  | 620  | AK Nürnberg (N)            | 75667         | 3,9   | 16,4  | 67478          | 14,4 | 8189             | 33,5 | 93202             | 28. Nov | FR  | 7612                | 28. Nov | FR  | 15  |
| 182 | 9060  | A 9  | 640  | AK Nürnberg (S)            | 99901         | 3,0   | 17,2  | 89311          | 14,8 | 10590            | 37,5 | 119792            | 28. Nov | FR  | 9349                | 27. Nov | DO  | 17  |
| 183 | 9057  | A 9  | 660  | AK Nürnberg-Ost (N)        | 96715         | 3,5   | 17,8  |                |      |                  |      | 117213            | 7. Nov  | FR  |                     |         |     |     |
| 184 | 9754  | A 9  | 680  | AK Nürnberg-Ost (S)        | 55656         | 3,1   | 16,1  | 50144          | 13,9 | 5512             | 36,5 | 69017             | 21. Nov | FR  | 6381                | 21. Nov | FR  | 15  |
| 185 | 9538* | A 9  | 700  | AS Allersberg (Nordseite)  | 70616         | 4,4   | 15,8  | 63547          | 13,7 | 7069             | 34,8 | 87641             | 7. Nov  | FR  | 7267                | 7. Nov  | FR  | 15  |
| 186 | 9539* | A 9  | 720  | AS Allersberg (Südseite)   | 63400         | 4,3   | 16,9  | 56923          | 14,5 | 6477             | 37,9 | 78575             | 7. Nov  | FR  | 6611                | 28. Nov | FR  | 17  |
| 187 | 9061  | A 9  | 740  | Greiding (N)               | 62177         | 3,4   | 17,3  | 55976          | 14,9 | 6201             | 38,3 | 77836             | 7. Nov  | FR  | 6642                | 7. Nov  | FR  | 15  |
| 188 | 9090  | A 9  | 920  | Lenting (S)                | 75011         | 3,9   | 14,2  | 68018          | 12,5 | 6993             | 30,9 | 92417             | 7. Nov  | FR  | 7487                | 7. Nov  | FR  | 15  |
| 189 | 9552  | A 9  | 940  | Ingolstadt-Nord (S)        | 90630         | 4,1   | 12,9  | 82559          | 11,4 | 8072             | 28,2 | 110963            | 7. Nov  | FR  | 8819                | 7. Nov  | FR  | 16  |
| 190 | 9554  | A 9  | 960  | Manching (N)               | 86137         | 4,1   | 13,3  | 78116          | 11,8 | 8021             | 28,4 | 105635            | 7. Nov  | FR  | 8239                | 7. Nov  | FR  | 17  |
| 191 | 9056  | A 9  | 1000 | AD Holledau (N)            | 73771         | 4,1   | 15,0  |                |      |                  |      | 89815             | 7. Nov  | FR  |                     |         |     |     |
| 192 | 9241* | A 9  | 1020 | Dreieck Holledau (A93)     | 68708         | 4,9   | 13,6  |                |      |                  |      | 81955             | 7. Nov  | FR  |                     |         |     |     |
| 193 | 9110  | A 9  | 1020 | AD Holledau (S)            | 89945         | 4,5   | 12,0  |                |      |                  |      | 109855            | 7. Nov  | FR  |                     |         |     |     |
| 194 | 9058  | A 9  | 1040 | Allershausen (N)           | 96542         | 5,1   | 11,8  |                |      |                  |      | 115907            | 7. Nov  | FR  |                     |         |     |     |
| 195 | 9059  | A 9  | 1060 | AK Neufahrn (N)            | 101226        | 5,9   | 11,7  |                |      |                  |      | 120900            | 7. Nov  | FR  |                     |         |     |     |
| 196 | 9065  | A 9  | 1080 | AK Neufahrn (S)            | 119249        | 5,2   | 9,1   |                |      |                  |      | 139722            | 7. Nov  | FR  |                     |         |     |     |
| 197 | 9062  | A 9  | 1100 | Garching-Nord (N)          | 131762        | 3,6   | 9,2   | 119276         | 8,4  | 12486            | 16,4 | 156631            | 7. Nov  | FR  | 12255               | 13. Nov | DO  | 18  |
| 198 | 9063  | A 9  | 1120 | Garching-Nord (S)          | 136729        | 2,8   | 9,4   | 123983         | 8,6  | 12746            | 17,0 | 164139            | 7. Nov  | FR  | 12582               | 13. Nov | DO  | 18  |
| 199 | 9115  | A 9  | 1140 | AK München-Nord (N)        | 148889        | 2,8   | 8,5   |                |      |                  |      | 179214            | 7. Nov  | FR  |                     |         |     |     |
| 200 | 9066  | A 9  | 1160 | AK München-Nord (S)        | 119879        | 3,6   | 5,2   |                |      |                  |      | 146720            | 7. Nov  | FR  |                     |         |     |     |
| 201 | 9242* | A 9  | 1180 | München-Fröttmaning-Süd    | 112185        | 4,4   | 5,7   | 101517         | 5,3  | 10668            | 8,9  | 134821            | 7. Nov  | FR  | 9332                | 7. Nov  | FR  | 16  |
| 202 | 9243* | A 9  | 1200 | München-Freimann           |               |       |       |                |      |                  |      |                   |         |     |                     |         |     |     |
| 203 | 9064  | A 9  | 1220 | München-Schwabing (N)      | 89124         | 4,2   | 5,4   | 78211          | 4,8  | 10913            | 9,5  | 104731            | 7. Nov  | FR  | 7089                | 24. Nov | MO  | 7   |
| 204 | 9217  | A 92 | 100  | AD München-Feldmoching (N) | 58847         | 3,4   | 9,1   | 54027          | 8,3  | 4820             | 17,0 | 71034             | 7. Nov  | FR  | 5903                | 3. Nov  | MO  | 8   |
| 205 | 9006  | A 92 | 120  | Oberschleißheim (O)        | 62160         | 2,8   | 10,4  | 56662          | 9,5  | 5498             | 19,7 | 75075             | 7. Nov  | FR  | 5872                | 10. Nov | MO  | 8   |
| 206 | 9015  | A 92 | 140  | AK Neufahrn (W)            | 67556         | 5,6   | 11,3  |                |      |                  |      | 86581             | 7. Nov  | FR  |                     |         |     |     |
| 207 | 9007  | A 92 | 180  | AK Neufahrn (O)            | 99686         | 4,8   | 8,0   | 89693          | 7,4  | 9750             | 13,1 | 119087            | 6. Nov  | DO  | 8918                | 27. Nov | DO  | 18  |
| 208 | 9182* | A 92 | 220  | Flughafen München          | 51235         | 4,0   | 10,0  | 46814          | 9,3  | 4421             | 17,9 | 60691             | 7. Nov  | FR  | 5149                | 27. Nov | DO  | 18  |
| 209 | 9183* | A 92 | 240  | Freising-Mitte             | 50279         | 6,7   | 13,1  | 45752          | 12,4 | 4527             | 20,1 | 59604             | 7. Nov  | FR  | 5114                | 13. Nov | DO  | 18  |
| 210 | 9184* | A 92 | 260  | Freising-Ost               | 39260         | 3,5   | 10,9  | 35908          | 10,1 | 3352             | 19,6 | 45757             | 28. Nov | FR  | 3910                | 27. Nov | DO  | 18  |

| Nr. | Zstnr | Str.  | Abs. | Name                        | Gesamt (0-24) |       |       | Tag (6-22 Uhr) |      | Nacht (22-6 Uhr) |      | Tagesspitzenwerte |         |     | Stundenspitzenwerte |         |     |     |
|-----|-------|-------|------|-----------------------------|---------------|-------|-------|----------------|------|------------------|------|-------------------|---------|-----|---------------------|---------|-----|-----|
|     |       |       |      |                             | Kfz           | 14/13 | Lkw-% | Kfz_Tag        | Pt   | Kfz_Nacht        | Pn   | Tag-max           | Datum   | Tag | Std-max             | Datum   | Tag | Std |
| 211 | 9017  | A 92  | 360  | Altdorf (O)                 | 40958         | 3,8   | 12,4  | 37290          | 11,6 | 3668             | 21,0 | 48935             | 28. Nov | FR  | 4062                | 28. Nov | FR  | 15  |
| 212 | 9019  | A 92  | 480  | Landau a.d. Isar (W)        | 31608         | 5,0   | 14,4  | 28233          | 13,2 | 3375             | 24,1 | 38193             | 14. Nov | FR  | 3232                | 2. Nov  | SO  | 18  |
| 213 | 9096  | A 93  | 100  | AD Hochfranken (S)          | 17483         | -1,5  | 21,8  | 15714          | 19,8 | 1768             | 39,7 | 22552             | 2. Nov  | SO  | 2135                | 2. Nov  | SO  | 15  |
| 214 | 9099  | A 93  | 260  | Selb-West (S)               | 20861         | 2,3   | 19,3  | 18840          | 17,4 | 2021             | 37,0 | 26938             | 14. Nov | FR  | 2461                | 28. Nov | FR  | 15  |
| 215 | 9901  | A 93  | 640  | Wernberg-Köblitz (S)        | 32146         | 3,3   | 15,8  | 29194          | 14,4 | 2952             | 29,0 | 40358             | 28. Nov | FR  | 3686                | 28. Nov | FR  | 15  |
| 216 | 9087  | A 93  | 660  | AK Oberpfälzer Wald (S)     | 31191         | 3,3   | 15,9  | 28099          | 14,5 | 3091             | 28,5 | 40040             | 14. Nov | FR  | 3570                | 28. Nov | FR  | 15  |
| 217 | 9902  | A 93  | 740  | Schwandorf-Mitte (N)        | 40627         | 3,9   | 15,0  | 36965          | 13,7 | 3661             | 28,5 | 51016             | 14. Nov | FR  | 4508                | 28. Nov | FR  | 15  |
| 218 | 9049  | A 93  | 880  | Regensburg-Pfaffenstein (N) | 66242         | 0,9   | 9,4   | 60456          | 8,6  | 5786             | 18,5 | 79955             | 28. Nov | FR  | 6606                | 21. Nov | FR  | 14  |
| 219 | 9044  | A 93  | 960  | Regensburg-Königswiesen (S) | 63177         | 1,7   | 10,4  | 57881          | 9,4  | 5296             | 21,3 | 75105             | 28. Nov | FR  | 6204                | 13. Nov | DO  | 8   |
| 220 | 9045  | A 93  | 980  | AK Regensburg (N)           | 68302         | 1,7   | 9,5   | 62570          | 8,6  | 5733             | 19,0 | 82511             | 28. Nov | FR  | 6993                | 17. Nov | MO  | 8   |
| 221 | 9030  | A 93  | 1120 | Siegenburg (S)              | 25054         | 5,7   | 10,4  | 22883          | 9,4  | 2171             | 21,1 | 30502             | 14. Nov | FR  | 2856                | 2. Nov  | SO  | 18  |
| 222 | 9190  | A 93  | 1800 | AD Inntal (S)               | 40624         | 8,6   | 18,8  |                |      |                  |      | 48406             | 14. Nov | FR  |                     |         |     |     |
| 223 | 9191  | A 93  | 1880 | Kiefersfelden (S)           | 32639         | -0,7  | 22,4  | 29738          | 20,6 | 2910             | 37,0 | 39192             | 7. Nov  | FR  | 3341                | 2. Nov  | SO  | 17  |
| 224 | 9985  | A 94  | 160  | München-Riem (W)            | 69319         | 4,0   | 4,6   | 63879          | 4,5  | 5440             | 5,8  | 84376             | 12. Nov | MI  | 7259                | 11. Nov | DI  | 18  |
| 225 | 9986  | A 94  | 180  | München-Riem (O)            | 68197         | 4,0   | 4,8   | 63281          | 4,7  | 4916             | 6,4  | 83462             | 28. Nov | FR  | 7102                | 11. Nov | DI  | 18  |
| 226 | 9987  | A 94  | 200  | Feldkirchen-Ost (W)         | 61507         | 4,2   | 4,9   | 58993          | 4,9  | 4456             | 6,3  | 77288             | 14. Nov | FR  | 6742                | 12. Nov | MI  | 9   |
| 227 | 9840  | A 94  | 240  | AK München-Ost (O)          | 64852         | 3,1   | 9,8   |                |      |                  |      | 76975             | 7. Nov  | FR  |                     |         |     |     |
| 228 | 9984  | A 94  | 515  | Wimpasing                   | 20040         |       | 18,5  | 18068          | 17,0 | 1973             | 32,5 | 23335             | 14. Nov | FR  | 1847                | 28. Nov | FR  | 16  |
| 229 | 9043  | A 95  | 100  | München-Kreuzhof (W)        | 62289         | 2,7   | 3,3   | 57421          | 3,2  | 4868             | 5,5  | 70265             | 28. Nov | FR  | 6060                | 10. Nov | MO  | 8   |
| 230 | 9151  | A 95  | 120  | AD Starnberg (N)            | 55726         | 3,9   | 3,5   | 51635          | 3,3  | 4091             | 6,5  | 63153             | 2. Nov  | SO  | 5745                | 2. Nov  | SO  | 17  |
| 231 | 9161  | A 95  | 180  | Seeshaupt (N)               | 27352         | 7,9   | 3,9   | 25675          | 3,7  | 1677             | 6,5  | 35898             | 2. Nov  | SO  | 3497                | 2. Nov  | SO  | 17  |
| 232 | 9164  | A 95  | 260  | Murnau/Kochel (S)           | 10923         | 10,7  | 5,6   | 10240          | 5,3  | 683              | 9,7  | 16934             | 2. Nov  | SO  | 1537                | 2. Nov  | SO  | 17  |
| 233 | 9150  | A 952 | 100  | AD Starnberg (W)            | 27808         | 1,8   | 3,2   | 25907          | 3,1  | 1901             | 4,2  | 31860             | 4. Nov  | DI  | 2849                | 10. Nov | MO  | 8   |
| 234 | 9250  | A 96  | 100  | Lindau (S)                  | 25130         | 7,9   | 14,8  | 23110          | 14,5 | 2021             | 19,0 | 31740             | 28. Nov | FR  | 2817                | 2. Nov  | SO  | 17  |
| 235 | 9550  | A 96  | 600  | Stetten (W)                 | 36186         | 5,4   | 13,8  | 33231          | 12,8 | 2955             | 24,7 | 44253             | 28. Nov | FR  | 3884                | 2. Nov  | SO  | 18  |
| 236 | 9136  | A 96  | 760  | Landsberg a. Lech-Nord (O)  | 60604         | 4,4   | 9,7   | 55798          | 9,0  | 4806             | 17,8 | 73038             | 28. Nov | FR  | 5879                | 7. Nov  | FR  | 17  |
| 237 | 9222  | A 96  | 970  | Gräfelfing (W)              | 98791         | 4,1   | 4,2   | 91187          | 4,0  | 7603             | 6,6  | 119589            | 7. Nov  | FR  | 9631                | 20. Nov | DO  | 18  |
| 238 | 9106  | A 96  | 1000 | München-Laim (W)            | 96868         | 2,5   | 4,0   | 88385          | 3,7  | 8483             | 6,2  | 114781            | 7. Nov  | FR  | 8958                | 13. Nov | DO  | 18  |
| 239 | 9219  | A 99  | 240  | AS Germering-Nord(N)        | 77071         | 4,5   | 8,1   | 70676          | 7,1  | 5791             | 14,5 | 94164             | 7. Nov  | FR  | 8168                | 17. Nov | MO  | 8   |
| 240 | 9220  | A 99  | 280  | AK München-West (N)         | 60827         | 2,0   | 8,8   | 62713          | 10,9 | 5027             | 20,0 | 73794             | 7. Nov  | FR  | 5677                | 6. Nov  | DO  | 8   |
| 241 | 9774  | A 99  | 300  | AD München-Eschenried (O)   | 56807         | 2,7   | 15,1  |                |      |                  |      | 66960             | 7. Nov  | FR  |                     |         |     |     |
| 242 | 9775  | A 99  | 320  | AD München-Allach (O)       | 117426        | 3,3   | 15,0  | 106982         | 14,1 | 10444            | 24,9 | 142967            | 7. Nov  | FR  | 10504               | 3. Nov  | MO  | 9   |
| 243 | 9155  | A 99  | 340  | AD Feldmoching (W)          | 115729        | 3,1   | 12,1  | 105717         | 11,2 | 10012            | 22,7 | 139575            | 7. Nov  | FR  | 11343               | 3. Nov  | MO  | 8   |
| 244 | 9216  | A 99  | 340  | AD München-Feldmoching (W)  | 124953        | 2,9   | 15,2  |                |      |                  |      | 148429            | 7. Nov  | FR  |                     |         |     |     |
| 245 | 9207  | A 99  | 360  | AD München-Feldmoching (O)  | 78500         | 2,8   | 14,8  | 71605          | 13,5 | 6895             | 28,3 | 100799            | 5. Nov  | MI  | 8561                | 5. Nov  | MI  | 8   |

| Nr. | Zstnr | Str.   | Abs. | Name                         | Gesamt (0-24) |       |       | Tag (6-22 Uhr) |      | Nacht (22-6 Uhr) |      | Tagesspitzenwerte |         |     | Stundenspitzenwerte |         |     |     |
|-----|-------|--------|------|------------------------------|---------------|-------|-------|----------------|------|------------------|------|-------------------|---------|-----|---------------------|---------|-----|-----|
|     |       |        |      |                              | Kfz           | 14/13 | Lkw-% | Kfz_Tag        | Pt   | Kfz_Nacht        | Pn   | Tag-max           | Datum   | Tag | Std-max             | Datum   | Tag | Std |
| 246 | 9215  | A 99   | 380  | AK München-Nord (W)          | 80554         | 7,2   | 11,5  |                |      |                  |      | 99462             | 5. Nov  | MI  |                     |         |     |     |
| 247 | 9415  | A 99   | 400  | AK München-Nord (N) (Ab SZ)  |               |       |       |                |      |                  |      |                   |         |     |                     |         |     |     |
| 248 | 9218  | A 99   | 420  | AK München-Nord (O)          | 111009        | 5,0   | 16,1  | 101885         | 14,7 | 9123             | 31,4 | 133775            | 14. Nov | FR  | 11163               | 13. Nov | DO  | 18  |
| 249 | 9211  | A 99   | 440  | Aschheim/Ismaning (S)        | 114792        | 6,4   | 15,6  |                |      |                  |      | 138270            | 14. Nov | FR  |                     |         |     |     |
| 250 | 9212  | A 99   | 460  | AK München-Ost (N)           | 106253        | 5,2   | 15,8  | 97556          | 14,5 | 8697             | 30,7 | 128213            | 14. Nov | FR  | 10369               | 13. Nov | DO  | 18  |
| 251 | 9213  | A 99   | 480  | AK München-Ost (S)           | 97481         | 12,3  | 12,7  | 90072          | 11,7 | 7409             | 25,1 | 115201            | 28. Nov | FR  | 9818                | 11. Nov | DI  | 8   |
| 252 | 9244  | A 99   | 500  | Haar (S)                     | 83195         | 6,9   | 14,5  | 78699          | 14,1 | 6222             | 30,3 | 98310             | 14. Nov | FR  | 8212                | 11. Nov | DI  | 8   |
| 253 | 9228* | A 99   | 520  | Hohenbrunn                   | 82834         | 6,5   | 15,3  | 76675          | 14,2 | 6159             | 29,1 | 96945             | 7. Nov  | FR  | 8199                | 3. Nov  | MO  | 8   |
| 254 | 9229* | A 99   | 540  | Ottobrunn                    | 74378         | 6,4   | 17,4  | 69472          | 16,7 | 5694             | 32,7 | 87128             | 28. Nov | FR  | 7279                | 3. Nov  | MO  | 8   |
| 255 | 9221  | A 995  | 100  | München-Giesing (S)          | 52580         | 7,9   | 4,4   | 48876          | 4,1  | 3704             | 8,1  | 61852             | 7. Nov  | FR  | 5347                | 3. Nov  | MO  | 18  |
| 256 | 9830  | B 11   | 660  | Pullach                      | 16864         | 1,3   | 4,5   |                |      |                  |      | 21377             | 7. Nov  | FR  |                     |         |     |     |
| 257 | 9850  | B 11   | 740  | Garching-Dirnismaning        | 8756          | 0,5   | 5,9   |                |      |                  |      | 12725             | 6. Nov  | DO  |                     |         |     |     |
| 258 | 9310  | B 11   | 1140 | Eching-Viecht                | 13464         | -9,0  | 3,3   | 14069          | 3,0  | 1193             | 3,8  | 17621             | 21. Nov | FR  | 1593                | 20. Nov | DO  | 8   |
| 259 | 9401  | B 11   | 1280 | Deggendorf                   | 11316         | -1,9  | 6,2   |                |      |                  |      | 14070             | 14. Nov | FR  |                     |         |     |     |
| 260 | 9277  | B 11   | 1580 | Bayerisch Eisenstein         | 4464          | 7,6   | 3,4   |                |      |                  |      | 5611              | 15. Nov | SA  |                     |         |     |     |
| 261 | 9175  | B 12   | 520  | Kempton                      | 15972         | 4,0   | 9,2   | 14758          | 9,0  | 1215             | 12,1 | 19448             | 28. Nov | FR  | 1780                | 24. Nov | MO  | 8   |
| 262 | 9380  | B 12   | 660  | Buchloe                      | 17747         | 8,6   | 8,7   | 17469          | 8,5  | 1495             | 13,1 | 21930             | 7. Nov  | FR  | 1963                | 2. Nov  | SO  | 18  |
| 263 | 9863  | B 12   | 1400 | Simbach a. Inn (w)           | 10715         | 8,0   | 24,9  |                |      |                  |      | 12987             | 28. Nov | FR  |                     |         |     |     |
| 264 | 9861  | B 12   | 1420 | Simbach a. Inn (s)           | 9315          | 7,3   | 20,0  |                |      |                  |      | 11545             | 28. Nov | FR  |                     |         |     |     |
| 265 | 9862  | B 12   | 1440 | Simbach a. Inn (n)           | 9936          | 7,6   | 16,5  |                |      |                  |      | 12055             | 28. Nov | FR  |                     |         |     |     |
| 266 | 9125  | B 12   | 2400 | Philippsreut                 | 4681          | -3,0  | 14,7  | 4062           | 13,7 | 619              | 21,3 | 6066              | 2. Nov  | SO  | 692                 | 2. Nov  | SO  | 15  |
| 267 | 9299  | B 13   | 200  | Eibelstadt                   | 13016         | 7,9   | 8,7   | 11949          | 7,7  | 1067             | 19,8 | 15754             | 28. Nov | FR  | 1364                | 11. Nov | DI  | 8   |
| 268 | 9278  | B 13   | 640  | Oberdachstetten              | 6297          | 6,5   | 8,0   | 5849           | 7,4  | 449              | 15,9 | 8031              | 7. Nov  | FR  | 705                 | 7. Nov  | FR  | 14  |
| 269 | 9124  | B 13   | 1460 | Eichstätt                    | 14123         | 4,2   | 6,2   | 13094          | 6,1  | 1028             | 8,1  | 16991             | 14. Nov | FR  | 1587                | 6. Nov  | DO  | 17  |
| 270 | 9820  | B 13   | 2520 | Oberschleißheim-Neuherberg   | 32672         | 3,6   | 7,1   |                |      |                  |      | 44570             | 6. Nov  | DO  |                     |         |     |     |
| 271 | 9280  | B 14   | 880  | Hersbruck                    | 12804         | 2,2   | 4,2   |                |      |                  |      | 15195             | 7. Nov  | FR  |                     |         |     |     |
| 272 | 9279  | B 14   | 1280 | Schnaittenbach               | 6464          | 1,4   | 8,1   |                |      |                  |      | 7977              | 7. Nov  | FR  |                     |         |     |     |
| 273 | 9301  | B 15   | 560  | Soyen                        | 9020          | 2,5   | 14,8  | 8383           | 14,2 | 637              | 22,8 | 10160             | 7. Nov  | FR  | 1125                | 2. Nov  | SO  | 18  |
| 274 | 9300  | B 15   | 1360 | Ergoldsbach                  | 13573         | 4,4   | 14,7  | 12097          | 14,3 | 1323             | 20,1 | 16517             | 6. Nov  | DO  | 1302                | 14. Nov | FR  | 14  |
| 275 | 9281  | B 15   | 2060 | Maxhütte-Haidhof             | 9450          | 0,9   | 5,4   | 8676           | 5,2  | 774              | 8,2  | 11754             | 28. Nov | FR  | 989                 | 25. Nov | DI  | 17  |
| 276 | 9113  | B 15   | 3060 | Hof                          | 20874         | -7,2  | 7,8   | 19488          | 7,3  | 1645             | 15,0 | 26580             | 28. Nov | FR  | 2250                | 27. Nov | DO  | 17  |
| 277 | 9254  | B 15 N | 1320 | AS Schierling                | 9994          | 35,2  | 15,4  | 9138           | 14,7 | 856              | 23,5 | 12573             | 14. Nov | FR  | 1140                | 24. Nov | MO  | 8   |
| 278 | 9282  | B 16   | 2500 | Neustadt a.d. Donau          | 10248         | 1,5   | 20,9  |                |      |                  |      | 12527             | 21. Nov | FR  |                     |         |     |     |
| 279 | 9283  | B 17   | 180  | Hablech                      | 6609          | 10,5  | 5,5   | 6327           | 5,4  | 282              | 6,5  | 10513             | 2. Nov  | SO  | 1237                | 2. Nov  | SO  | 17  |
| 280 | 9138  | B 17   | 640  | Untermeitingen-Lagerlechfeld | 32809         | 5,8   | 8,5   | 30623          | 8,5  | 2482             | 11,9 | 39616             | 28. Nov | FR  | 3431                | 24. Nov | MO  | 8   |

| Nr. | Zstnr | Str.  | Abs. | Name                      | Gesamt (0-24) |       |       | Tag (6-22 Uhr) |      | Nacht (22-6 Uhr) |      | Tagesspitzenwerte |         |     | Stundenspitzenwerte |         |     |     |
|-----|-------|-------|------|---------------------------|---------------|-------|-------|----------------|------|------------------|------|-------------------|---------|-----|---------------------|---------|-----|-----|
|     |       |       |      |                           | Kfz           | 14/13 | Lkw-% | Kfz_Tag        | Pt   | Kfz_Nacht        | Pn   | Tag-max           | Datum   | Tag | Std-max             | Datum   | Tag | Std |
| 281 | 9571  | B 173 | 400  | Marktzeuln-Zettlitz (w)   | 12161         | -7,1  | 14,3  |                |      |                  |      | 15818             | 28. Nov | FR  |                     |         |     |     |
| 282 | 9572  | B 173 | 420  | Marktzeuln-Zettlitz (o)   | 10033         | -5,7  | 10,2  |                |      |                  |      | 11829             | 13. Nov | DO  |                     |         |     |     |
| 283 | 9305  | B 173 | 660  | Marktrodach               | 12739         | -0,2  | 11,2  | 11774          | 10,6 | 965              | 18,4 | 15738             | 28. Nov | FR  | 1332                | 28. Nov | FR  | 15  |
| 284 | 9114  | B 19  | 140  | Fischen                   | 11630         | 6,3   | 4,0   | 11097          | 4,3  | 586              | 3,0  | 13462             | 3. Nov  | MO  | 1304                | 2. Nov  | SO  | 16  |
| 285 | 9137  | B 19  | 325  | Waltenhofen-Herzmanns     | 24114         | 5,1   | 5,5   | 22589          | 5,5  | 1526             | 6,2  | 29383             | 28. Nov | FR  | 2578                | 20. Nov | DO  | 8   |
| 286 | 9302  | B 19  | 780  | Würzburg/Estenfeld        | 48579         | 11,2  | 6,6   |                |      |                  |      | 59773             | 7. Nov  | FR  |                     |         |     |     |
| 287 | 9201  | B 19  | 1020 | Werneck-Eßleben           | 7245          | 1,5   | 7,3   | 6848           | 7,1  | 465              | 13,8 | 10310             | 28. Nov | FR  | 1025                | 21. Nov | FR  | 18  |
| 288 | 9274  | B 2   | 100  | Mittenwald                | 5333          | 6,7   | 3,4   | 5077           | 3,2  | 257              | 8,1  | 8619              | 2. Nov  | SO  | 905                 | 2. Nov  | SO  | 17  |
| 289 | 9107  | B 2   | 250  | GAP - Partenkirchen       | 20806         | 1,9   | 4,6   |                |      |                  |      | 25234             | 28. Nov | FR  |                     |         |     |     |
| 290 | 9351  | B 2   | 310  | Oberau (s)                | 20537         | -5,3  | 4,4   |                |      |                  |      | 25248             | 28. Nov | FR  |                     |         |     |     |
| 291 | 9353  | B 2   | 320  | Oberau (Mitte)            | 14737         | -5,0  | 4,2   |                |      |                  |      | 18117             | 28. Nov | FR  |                     |         |     |     |
| 292 | 9350  | B 2   | 340  | Oberau (n)                | 16596         | -5,0  | 4,4   | 15566          | 4,3  | 1029             | 6,4  | 20289             | 28. Nov | FR  | 1593                | 2. Nov  | SO  | 12  |
| 293 | 9361  | B 2   | 340  | Eschenlohe (s)            | 16546         | 9,3   | 4,3   |                |      |                  |      | 25069             | 2. Nov  | SO  |                     |         |     |     |
| 294 | 9360  | B 2   | 360  | Eschenlohe (n)            | 6221          | -6,0  | 5,1   |                |      |                  |      | 7578              | 3. Nov  | MO  |                     |         |     |     |
| 295 | 9129  | B 2   | 1760 | Langweid                  | 42591         | 2,1   | 10,2  | 32545          | 6,1  | 3098             | 12,0 | 54586             | 7. Nov  | FR  | 4476                | 6. Nov  | DO  | 17  |
| 296 | 9270  | B 2   | 1960 | Donauwörth                | 20208         | -3,0  | 22,0  |                |      |                  |      | 25394             | 7. Nov  | FR  |                     |         |     |     |
| 297 | 9271  | B 2   | 2380 | Weissenburg i.Bay.        | 14621         | -0,6  | 16,8  |                |      |                  |      | 18446             | 21. Nov | FR  |                     |         |     |     |
| 298 | 9945  | B 2   | 2700 | Schwabach                 | 23907         | -2,8  | 12,4  | 21796          | 11,4 | 2111             | 22,0 | 28749             | 7. Nov  | FR  | 2657                | 19. Nov | MI  | 8   |
| 299 | 9109  | B 20  | 440  | Laufen                    | 9936          | -9,2  | 6,3   |                |      |                  |      | 11875             | 7. Nov  | FR  |                     |         |     |     |
| 300 | 9149  | B 20  | 1160 | Eggenfelden (s)           | 16375         | 4,7   | 16,2  | 15163          | 15,2 | 1212             | 28,4 | 20042             | 7. Nov  | FR  | 1763                | 21. Nov | FR  | 14  |
| 301 | 9148  | B 20  | 1180 | Eggenfelden (n)           | 8945          | 3,2   | 21,6  | 8227           | 20,4 | 719              | 35,4 | 11045             | 14. Nov | FR  | 968                 | 14. Nov | FR  | 14  |
| 302 | 9262  | B 20  | 2260 | Weiding                   | 15170         | 7,9   | 13,9  | 13314          | 13,0 | 1855             | 20,4 | 17612             | 28. Nov | FR  | 1574                | 2. Nov  | SO  | 17  |
| 303 | 9284  | B 20  | 2460 | Furth i. Wald             | 11189         | 8,7   | 11,5  | 9867           | 10,4 | 1323             | 19,8 | 15187             | 1. Nov  | SA  | 1562                | 2. Nov  | SO  | 15  |
| 304 | 9285  | B 21  | 100  | Schneizelreuth-Melleck    | 8473          | 4,4   | 11,7  | 7981           | 11,4 | 492              | 16,1 | 10131             | 28. Nov | FR  | 1024                | 2. Nov  | SO  | 17  |
| 305 | 9121  | B 21  | 140  | Schneizelreuth-Baumgarten | 5559          | -4,6  | 17,0  | 5242           | 16,8 | 317              | 20,7 | 6465              | 28. Nov | FR  | 650                 | 2. Nov  | SO  | 17  |
| 306 | 9303  | B 22  | 560  | Burgwindheim              | 3053          | 7,0   | 9,8   | 2833           | 9,9  | 210              | 13,9 | 3652              | 21. Nov | FR  | 333                 | 27. Nov | DO  | 18  |
| 307 | 9286  | B 22  | 1450 | Lehen                     | 10924         | 0,6   | 7,3   |                |      |                  |      | 13115             | 7. Nov  | FR  |                     |         |     |     |
| 308 | 9287  | B 22  | 1900 | Neustadt a.d. Waldnaab    | 17781         | 1,2   | 3,4   | 16569          | 3,2  | 1212             | 5,4  | 21903             | 7. Nov  | FR  | 1864                | 3. Nov  | MO  | 17  |
| 309 | 9104  | B 22  | 1960 | Weiden i.d. Opf.          | 10673         | -3,2  | 6,2   |                |      |                  |      | 13365             | 7. Nov  | FR  |                     |         |     |     |
| 310 | 9304  | B 22  | 2340 | Winklarn                  | 3217          | 9,8   | 16,3  | 2932           | 16,9 | 214              | 22,3 | 3943              | 28. Nov | FR  | 336                 | 21. Nov | FR  | 15  |
| 311 | 9352  | B 23  | 220  | Oberau (w)                | 8255          | 1,4   | 5,3   |                |      |                  |      | 9889              | 7. Nov  | FR  |                     |         |     |     |
| 312 | 9163  | B 23  | 280  | GAP - Garmisch            | 6522          | 8,5   | 4,6   |                |      |                  |      | 9599              | 2. Nov  | SO  |                     |         |     |     |
| 313 | 9156  | B 25  | 340  | Fremdingen                | 4629          | 4,5   | 24,0  | 4073           | 20,6 | 556              | 49,0 | 5733              | 21. Nov | FR  | 467                 | 21. Nov | FR  | 17  |
| 314 | 9157  | B 25  | 610  | Harburg                   | 12828         | 5,2   | 16,1  | 11586          | 14,4 | 1243             | 31,3 | 16255             | 7. Nov  | FR  | 1382                | 7. Nov  | FR  | 16  |
| 315 | 9288  | B 27  | 480  | Karsbach-Höllrich         | 4951          | 2,3   | 11,4  | 4582           | 10,4 | 369              | 23,9 | 6363              | 21. Nov | FR  | 529                 | 21. Nov | FR  | 14  |



| Nr. | Zstnr | Str.  | Abs. | Name                      | Gesamt (0-24) |       |       | Tag (6-22 Uhr) |      | Nacht (22-6 Uhr) |      | Tagesspitzenwerte |         |     | Stundenspitzenwerte |         |     |     |
|-----|-------|-------|------|---------------------------|---------------|-------|-------|----------------|------|------------------|------|-------------------|---------|-----|---------------------|---------|-----|-----|
|     |       |       |      |                           | Kfz           | 14/13 | Lkw-% | Kfz_Tag        | Pt   | Kfz_Nacht        | Pn   | Tag-max           | Datum   | Tag | Std-max             | Datum   | Tag | Std |
| 316 | 9108  | B 285 | 100  | Fladungen                 | 884           | 0,6   | 4,9   |                |      |                  |      | 1095              | 28. Nov | FR  |                     |         |     |     |
| 317 | 9291  | B 286 | 560  | Kolitzheim-Oberspiesheim  | 8022          | -8,4  | 10,0  | 7289           | 9,1  | 733              | 18,5 | 9799              | 14. Nov | FR  | 902                 | 6. Nov  | DO  | 8   |
| 318 | 9237  | B 289 | 230  | Untersiema (W)            | 8758          | 5,0   | 7,2   | 8184           | 7,2  | 574              | 7,7  | 10716             | 7. Nov  | FR  | 1151                | 10. Nov | MO  | 8   |
| 319 | 9573  | B 289 | 240  | Marktzeuln-Zettlitz (s)   | 8968          | -7,0  | 14,7  |                |      |                  |      | 11827             | 28. Nov | FR  |                     |         |     |     |
| 320 | 9292  | B 299 | 940  | Amberg (s)                | 10278         | 2,5   | 10,4  | 9518           | 10,1 | 760              | 15,0 | 12597             | 14. Nov | FR  | 1157                | 27. Nov | DO  | 8   |
| 321 | 9311  | B 300 | 1000 | Oberzell                  | 10664         | -5,9  | 5,9   |                |      |                  |      | 12798             | 7. Nov  | FR  |                     |         |     |     |
| 322 | 9293  | B 300 | 1380 | Schrobenhausen            | 13689         | 3,1   | 13,3  | 12578          | 12,4 | 1112             | 23,4 | 16732             | 14. Nov | FR  | 1411                | 10. Nov | MO  | 8   |
| 323 | 9294  | B 303 | 1220 | Bischofsgrün-Rangen       | 5377          | 8,3   | 19,5  | 4857           | 18,8 | 464              | 38,5 | 6365              | 7. Nov  | FR  | 521                 | 14. Nov | FR  | 15  |
| 324 | 9153  | B 303 | 1580 | GÜ Schirnding             | 5465          | 8,6   | 17,4  | 4828           | 16,0 | 637              | 28,3 | 6372              | 28. Nov | FR  | 592                 | 1. Nov  | SA  | 12  |
| 325 | 9810  | B 304 | 120  | Karlsfeld-Rothschwaige    | 30279         | 2,2   | 7,5   | 27204          | 7,3  | 2849             | 9,3  | 36090             | 7. Nov  | FR  | 2835                | 4. Nov  | DI  | 17  |
| 326 | 9320  | B 304 | 320  | Zorneding                 | 14820         | 3,7   | 6,5   | 13588          | 6,0  | 1232             | 12,1 | 17328             | 7. Nov  | FR  | 1295                | 4. Nov  | DI  | 17  |
| 327 | 9321  | B 304 | 410  | Steinhöring               | 14321         | 1,9   | 7,1   |                |      |                  |      | 17386             | 7. Nov  | FR  |                     |         |     |     |
| 328 | 9135  | B 304 | 880  | Altenmarkt (s)            | 15464         | 3,6   | 11,0  | 14056          | 9,7  | 1077             | 14,0 | 18015             | 14. Nov | FR  | 1411                | 2. Nov  | SO  | 17  |
| 329 | 9937  | B 304 | 1040 | Nußdorf-Aiging            | 12786         | 7,8   | 10,1  | 11857          | 9,8  | 929              | 13,8 | 15398             | 27. Nov | DO  | 1361                | 6. Nov  | DO  | 17  |
| 330 | 9143  | B 304 | 1150 | Tunnel Ettendorf          | 13645         | 22,8  | 6,5   | 12822          | 6,3  | 823              | 9,9  | 16435             | 14. Nov | FR  | 1626                | 24. Nov | MO  | 8   |
| 331 | 9142  | B 304 | 1180 | Traunstein                | 7747          | -4,2  | 7,5   |                |      |                  |      | 9191              | 7. Nov  | FR  |                     |         |     |     |
| 332 | 9144  | B 304 | 1320 | Freilassing               | 23388         | -16,4 | 5,0   | 21455          | 4,8  | 1933             | 6,8  | 27077             | 28. Nov | FR  | 2166                | 29. Nov | SA  | 10  |
| 333 | 9147  | B 305 | 300  | Unterwössen-Oberwössen    | 2671          | 7,4   | 5,3   | 2536           | 6,1  | 121              | 9,4  | 3397              | 2. Nov  | SO  | 420                 | 23. Nov | SO  | 15  |
| 334 | 9949  | B 31  | 100  | Lindau-Diepoldsbergtunnel | 17862         | 4,8   | 13,4  | 16387          | 13,0 | 1476             | 18,3 | 23817             | 2. Nov  | SO  | 2305                | 2. Nov  | SO  | 17  |
| 335 | 9462  | B 388 | 820  | Eggenfelden (o)           | 14991         | 3,2   | 7,6   |                |      |                  |      | 17838             | 14. Nov | FR  |                     |         |     |     |
| 336 | 9307  | B 469 | 440  | Kleinheubach              | 16568         | -2,9  | 10,2  | 15032          | 9,3  | 1288             | 14,0 | 20109             | 21. Nov | FR  | 1714                | 20. Nov | DO  | 18  |
| 337 | 9296  | B 469 | 460  | Miltenberg                | 14191         | 6,0   | 7,1   | 13157          | 6,8  | 1034             | 10,8 | 17040             | 28. Nov | FR  | 1457                | 27. Nov | DO  | 17  |
| 338 | 9324  | B 470 | 360  | Dietersheim               | 8319          | -0,8  | 7,5   | 7766           | 7,1  | 553              | 13,2 | 10174             | 7. Nov  | FR  | 908                 | 3. Nov  | MO  | 17  |
| 339 | 9297  | B 470 | 1220 | Gößweinstein-Sachsenmühle | 1799          | 10,5  | 9,8   | 1660           | 11,0 | 116              | 15,0 | 3191              | 2. Nov  | SO  | 469                 | 2. Nov  | SO  | 16  |
| 340 | 9988  | B 471 | 340  | Bergkirchen-Geiselbullach | 26349         | 6,4   | 10,4  | 24191          | 9,7  | 2158             | 19,3 | 32356             | 6. Nov  | DO  | 2672                | 11. Nov | DI  | 8   |
| 341 | 9188  | B 472 | 400  | Peiting-Hohenbrand        | 10303         | 3,5   | 6,5   |                |      |                  |      | 12056             | 28. Nov | FR  |                     |         |     |     |
| 342 | 9204  | B 472 | 540  | Polling (w)               | 4642          | 6,7   | 12,2  | 4445           | 11,6 | 343              | 12,7 | 5477              | 28. Nov | FR  | 479                 | 21. Nov | FR  | 16  |
| 343 | 9199  | B 472 | 560  | Polling (o)               | 7809          | 3,2   | 9,4   |                |      |                  |      | 9171              | 21. Nov | FR  |                     |         |     |     |
| 344 | 9298  | B 472 | 1080 | Waakirchen                | 8409          | 2,1   | 7,9   | 7880           | 7,7  | 529              | 10,8 | 9898              | 21. Nov | FR  | 873                 | 2. Nov  | SO  | 17  |
| 345 | 9853  | B 505 | 100  | Höchstadt                 | 9176          | -0,1  | 22,0  | 8233           | 19,7 | 943              | 41,8 | 11540             | 28. Nov | FR  | 1011                | 10. Nov | MO  | 8   |
| 346 | 9871  | B 512 | 140  | Neuhaus a. Inn (s)        | 6999          | 3,4   | 11,5  |                |      |                  |      | 8150              | 14. Nov | FR  |                     |         |     |     |
| 347 | 9870  | B 512 | 160  | Neuhaus a. Inn (o)        | 8836          | 2,7   | 9,9   |                |      |                  |      | 11094             | 15. Nov | SA  |                     |         |     |     |
| 348 | 9420  | B 533 | 400  | Grafenau                  | 8811          | 5,1   | 5,9   | 8200           | 5,9  | 612              | 6,6  | 10748             | 28. Nov | FR  | 904                 | 6. Nov  | DO  | 17  |
| 349 | 9275  | B 8   | 1120 | Kitzingen                 | 19221         | 7,0   | 6,6   | 17563          | 6,0  | 1658             | 13,0 | 25181             | 7. Nov  | FR  | 2347                | 6. Nov  | DO  | 8   |
| 350 | 9272  | B 8   | 1500 | Oberlaimbach              | 6784          | -1,6  | 11,4  |                |      |                  |      | 7805              | 7. Nov  | FR  |                     |         |     |     |

| Nr. | Zstnr | Str.   | Abs. | Name                     | Gesamt (0-24) |       |       | Tag (6-22 Uhr) |      | Nacht (22-6 Uhr) |      | Tagesspitzenwerte |         |     | Stundenspitzenwerte |         |     |     |
|-----|-------|--------|------|--------------------------|---------------|-------|-------|----------------|------|------------------|------|-------------------|---------|-----|---------------------|---------|-----|-----|
|     |       |        |      |                          | Kfz           | 14/13 | Lkw-% | Kfz_Tag        | Pt   | Kfz_Nacht        | Pn   | Tag-max           | Datum   | Tag | Std-max             | Datum   | Tag | Std |
| 351 | 9273  | B 8    | 2200 | Burgthann-Oberferrieden  | 9963          | 2,0   | 8,1   | 9158           | 7,7  | 666              | 9,6  | 12346             | 7. Nov  | FR  | 1041                | 3. Nov  | MO  | 17  |
| 352 | 9276  | B 8    | 3020 | Barbing                  | 7002          | 4,3   | 12,2  | 6509           | 12,0 | 493              | 14,5 | 9206              | 4. Nov  | DI  | 962                 | 4. Nov  | DI  | 9   |
| 353 | 9295  | B 8    | 3220 | Rain                     | 6904          | 4,8   | 24,1  |                |      |                  |      | 8277              | 21. Nov | FR  |                     |         |     |     |
| 354 | 9210  | B 85   | 340  | Stockheim-Haslach (n)    | 10031         | -9,6  | 8,4   | 9862           | 6,7  | 783              | 9,0  | 13403             | 28. Nov | FR  | 1174                | 28. Nov | FR  | 16  |
| 355 | 9209  | B 85   | 360  | Stockheim-Haslach (s)    | 11434         | -9,8  | 9,4   | 11014          | 7,5  | 880              | 8,1  | 15316             | 28. Nov | FR  | 1305                | 28. Nov | FR  | 15  |
| 356 | 9289  | B 85   | 1240 | Amberg (w)               | 11366         | 3,8   | 5,1   |                |      |                  |      | 14556             | 7. Nov  | FR  |                     |         |     |     |
| 357 | 9290  | B 85   | 1860 | Roding                   | 12886         | -1,2  | 13,8  | 11710          | 12,9 | 1176             | 22,8 | 15210             | 7. Nov  | FR  | 1262                | 6. Nov  | DO  | 17  |
| 358 | 9206  | B 89   | 120  | Stockheim-Haslach (w)    | 7442          | -3,9  | 9,6   | 7473           | 8,7  | 602              | 7,2  | 10190             | 28. Nov | FR  | 940                 | 28. Nov | FR  | 15  |
| 359 | 9562  | L 1066 | 200  | Feuchtwangen (w)         | 5960          | -4,5  | 10,4  |                |      |                  |      | 7441              | 21. Nov | FR  |                     |         |     |     |
| 360 | 9450  | L 2025 | 470  | Jettingen-Scheppach      | 6061          | 3,5   | 10,1  |                |      |                  |      | 7381              | 14. Nov | FR  |                     |         |     |     |
| 361 | 9432  | L 2035 | 920  | Pöttmes-Wagesenberg      | 4711          | -0,7  | 6,9   |                |      |                  |      | 5900              | 21. Nov | FR  |                     |         |     |     |
| 362 | 9646  | L 2053 | 300  | Ismaning-Süd             | 11220         | 9,2   | 4,6   |                |      |                  |      | 14995             | 6. Nov  | DO  |                     |         |     |     |
| 363 | 9493  | L 2057 | 360  | Polling (n)              | 3372          | 5,7   | 10,0  | 3237           | 10,5 | 209              | 9,6  | 4058              | 28. Nov | FR  | 385                 | 2. Nov  | SO  | 17  |
| 364 | 9649  | L 2068 | 180  | Seefeld-Oberalting       | 10517         | 8,3   | 4,8   | 9864           | 4,8  | 653              | 4,1  | 12181             | 6. Nov  | DO  | 1172                | 2. Nov  | SO  | 15  |
| 365 | 9800  | L 2068 | 360  | Germering                | 21348         | -2,5  | 4,3   |                |      |                  |      | 25745             | 7. Nov  | FR  |                     |         |     |     |
| 366 | 9920  | L 2072 | 440  | Grünwald-Geiseltal       | 17642         | 2,0   | 2,7   |                |      |                  |      | 21389             | 7. Nov  | FR  |                     |         |     |     |
| 367 | 9910  | L 2078 | 140  | München-Perlach          | 18674         | 1,2   | 2,2   | 17479          | 2,1  | 1195             | 3,6  | 24155             | 7. Nov  | FR  | 1937                | 3. Nov  | MO  | 18  |
| 368 | 9647  | L 2079 | 120  | Neubiberg                | 13364         | -0,5  | 4,0   | 12633          | 4,1  | 731              | 3,7  | 16201             | 7. Nov  | FR  | 1554                | 3. Nov  | MO  | 18  |
| 369 | 9451  | L 2096 | 190  | Grabenstätt              | 6025          | 6,9   | 9,2   | 5664           | 9,1  | 360              | 10,6 | 8113              | 2. Nov  | SO  | 987                 | 2. Nov  | SO  | 17  |
| 370 | 9872  | L 2110 | 540  | Neuhaus a. Inn (n)       | 4798          | 3,0   | 5,1   |                |      |                  |      | 6496              | 15. Nov | SA  |                     |         |     |     |
| 371 | 9441  | L 2111 | 680  | Marklkofen-Frontenhausen | 7605          | -4,5  | 9,9   |                |      |                  |      | 9370              | 3. Nov  | MO  |                     |         |     |     |
| 372 | 9400  | L 2136 | 180  | Bodenmais                | 3836          | 5,9   | 5,4   | 3587           | 5,4  | 248              | 6,0  | 4841              | 2. Nov  | SO  | 582                 | 2. Nov  | SO  | 16  |
| 373 | 9574  | L 2191 | 220  | Marktzeuln-Zettlitz (n)  | 4228          | -4,0  | 6,7   |                |      |                  |      | 5575              | 28. Nov | FR  |                     |         |     |     |
| 374 | 9640  | L 2225 | 800  | Wendelstein (n)          | 10659         | 4,5   | 6,0   |                |      |                  |      | 14081             | 28. Nov | FR  |                     |         |     |     |
| 375 | 9558  | L 2230 | 1000 | Essing                   | 4546          | 5,0   | 7,8   |                |      |                  |      | 5327              | 14. Nov | FR  |                     |         |     |     |
| 376 | 9641  | L 2239 | 360  | Wendelstein (o)          | 8826          | 5,1   | 5,4   |                |      |                  |      | 12051             | 28. Nov | FR  |                     |         |     |     |
| 377 | 9631  | L 2240 | 200  | Heßdorf                  | 12069         | -6,6  | 2,7   |                |      |                  |      | 14574             | 28. Nov | FR  |                     |         |     |     |
| 378 | 9633  | L 2240 | 420  | Uttenreuth               | 12086         | 2,1   | 3,4   |                |      |                  |      | 14858             | 6. Nov  | DO  |                     |         |     |     |
| 379 | 9636  | L 2241 | 160  | Schwaig b. Nürnberg      | 15966         | 2,8   | 4,9   | 14790          | 4,9  | 1176             | 5,2  | 19844             | 7. Nov  | FR  | 1613                | 7. Nov  | FR  | 16  |
| 380 | 9635  | L 2242 | 280  | Fürth-Mannhof            | 9268          | 3,6   | 6,3   | 8771           | 5,9  | 497              | 11,9 | 12168             | 6. Nov  | DO  | 1258                | 6. Nov  | DO  | 18  |
| 381 | 9634  | L 2244 | 440  | Herzogenaurach           | 29521         | 1,7   | 8,7   |                |      |                  |      | 38241             | 6. Nov  | DO  |                     |         |     |     |
| 382 | 9632  | L 2244 | 600  | Bubenreuth               | 9726          | -2,0  | 3,4   |                |      |                  |      | 11541             | 3. Nov  | MO  |                     |         |     |     |
| 383 | 9637  | L 2245 | 560  | Zirndorf-Wintersdorf     | 14404         | 3,6   | 4,7   |                |      |                  |      | 18024             | 7. Nov  | FR  |                     |         |     |     |
| 384 | 9630  | L 2259 | 500  | Hemhofen                 | 9870          | -2,6  | 5,4   |                |      |                  |      | 12083             | 7. Nov  | FR  |                     |         |     |     |
| 385 | 9721  | L 2277 | 260  | Bergheimfeld             | 7455          | -6,8  | 4,3   | 6889           | 4,3  | 565              | 2,9  | 9984              | 6. Nov  | DO  | 1086                | 6. Nov  | DO  | 17  |

| Nr. | Zstnr | Str.    | Abs. | Name                      | Gesamt (0-24) |       |       | Tag (6-22 Uhr) |      | Nacht (22-6 Uhr) |      | Tagesspitzenwerte |         |     | Stundenspitzenwerte |         |     |     |
|-----|-------|---------|------|---------------------------|---------------|-------|-------|----------------|------|------------------|------|-------------------|---------|-----|---------------------|---------|-----|-----|
|     |       |         |      |                           | Kfz           | 14/13 | Lkw-% | Kfz_Tag        | Pt   | Kfz_Nacht        | Pn   | Tag-max           | Datum   | Tag | Std-max             | Datum   | Tag | Std |
| 386 | 9645  | L 2342  | 120  | Oberschleißheim-Flugplatz | 12288         | 7,9   | 4,1   | 11349          | 4,0  | 939              | 5,0  | 15782             | 6. Nov  | DO  | 1270                | 25. Nov | DI  | 8   |
| 387 | 9648  | L 2343  | 100  | Planegg-Martinsried       | 8861          | 2,7   | 6,2   | 8434           | 6,2  | 426              | 6,9  | 12361             | 6. Nov  | DO  | 1316                | 6. Nov  | DO  | 9   |
| 388 | 9643  | L 2345  | 160  | Gröbenzell                | 16899         | -1,2  | 5,0   | 15792          | 4,9  | 1107             | 6,8  | 20707             | 7. Nov  | FR  | 1707                | 8. Nov  | SA  | 13  |
| 389 | 9638  | L 2401  | 100  | Nürnberg-Altenfurt        | 7216          | 3,7   | 12,9  |                |      |                  |      | 9212              | 7. Nov  | FR  |                     |         |     |     |
| 390 | 9639  | L 2406  | 180  | Nürnberg-Worzeldorf       | 10375         | 5,2   | 5,5   |                |      |                  |      | 13679             | 28. Nov | FR  |                     |         |     |     |
| 391 | 9642  | L 2409  | 320  | Rednitzhembach            | 8592          | -1,7  | 4,2   |                |      |                  |      | 10377             | 28. Nov | FR  |                     |         |     |     |
| 392 | 9413  | L 2580  | 220  | Flughafentangente(o)      | 12676         | 2,7   | 7,2   | 11600          | 6,9  | 1076             | 10,9 | 15347             | 7. Nov  | FR  | 1502                | 12. Nov | MI  | 8   |
| 393 | 9407  | L 2584  | 100  | Hallbergmoos (A92)        | 45828         | 2,3   | 6,0   | 39710          | 5,1  | 4905             | 7,6  | 54470             | 6. Nov  | DO  | 3731                | 27. Nov | DO  | 19  |
| 394 | 9406  | L 2584  | 100  | Hallbergmoos (FS44)       | 8703          | 10,3  | 6,3   | 7863           | 5,8  | 1352             | 5,8  | 10953             | 27. Nov | DO  | 848                 | 21. Nov | FR  | 14  |
| 395 | 9405  | L 2584  | 100  | Hallbergmoos              | 55191         | 4,7   | 6,1   | 47567          | 5,2  | 6260             | 7,3  | 65522             | 6. Nov  | DO  | 4394                | 27. Nov | DO  | 18  |
| 396 | 9404  | L 2584  | 120  | Oberding-Schwaig          | 23462         | 7,2   | 13,5  |                |      |                  |      | 28462             | 6. Nov  | DO  |                     |         |     |     |
| 397 | 9208  | K CO 27 | 100  | Lautertal-Rottenbach      | 459           | -7,3  | 15,8  | 445            | 20,8 | 28               | 17,0 | 617               | 9. Nov  | SO  | 88                  | 9. Nov  | SO  | 15  |
| 398 | 9116  | K LI 16 | 100  | Nonnenhorn                | 9675          | 2,8   | 2,8   | 9406           | 3,1  | 639              | 2,0  | 11569             | 7. Nov  | FR  | 1369                | 1. Nov  | SA  | 12  |
| 399 | 9702  | K M 11  | 100  | Grünwald                  | 14028         | 4,5   | 4,8   | 13447          | 4,8  | 581              | 5,4  | 17143             | 27. Nov | DO  | 1584                | 6. Nov  | DO  | 9   |
| 400 | 9708  | K M 18  | 100  | Feldkirchen               | 8148          | 2,9   | 5,8   | 7726           | 5,9  | 422              | 5,4  | 11381             | 6. Nov  | DO  | 1259                | 6. Nov  | DO  | 8   |
| 401 | 9705  | K M 2   | 100  | Unterhaching              | 12182         | 0,6   | 3,3   | 11390          | 3,3  | 865              | 3,4  | 14985             | 7. Nov  | FR  | 1362                | 3. Nov  | MO  | 18  |
| 402 | 9700  | K M 21  | 100  | Planegg                   | 16024         | 6,0   | 7,1   | 15140          | 7,0  | 885              | 8,8  | 20061             | 6. Nov  | DO  | 1756                | 7. Nov  | FR  | 8   |
| 403 | 9704  | K M 22  | 160  | Ottobrunn                 | 15941         | -0,1  | 2,8   | 14866          | 2,8  | 1074             | 3,2  | 18875             | 7. Nov  | FR  | 1568                | 6. Nov  | DO  | 9   |
| 404 | 9710  | K M 3   | 140  | Aschheim/Hintermühle      | 11884         | 4,8   | 6,7   |                |      |                  |      | 17325             | 6. Nov  | DO  |                     |         |     |     |
| 405 | 9117  | G 31    | 100  | Farchant (n)              | 8524          | 0,8   | 4,6   |                |      |                  |      | 11100             | 3. Nov  | MO  |                     |         |     |     |

| Nr. | Zstnr | Str. | Abs. | Name                     | Gesamt (0-24) |       |       | Tag (6-22 Uhr) |      | Nacht (22-6 Uhr) |      | Tagesspitzenwerte |         |     | Stundenspitzenwerte |         |     |     |
|-----|-------|------|------|--------------------------|---------------|-------|-------|----------------|------|------------------|------|-------------------|---------|-----|---------------------|---------|-----|-----|
|     |       |      |      |                          | Kfz           | 14/13 | Lkw-% | Kfz_Tag        | Pt   | Kfz_Nacht        | Pn   | Tag-max           | Datum   | Tag | Std-max             | Datum   | Tag | Std |
| 1   | 9033  | A 3  | 100  | AD Seligenstadt (O)      | 83799         | -0,8  | 15,5  |                |      |                  |      | 110351            | 19. Dez | FR  |                     |         |     |     |
| 2   | 9505* | A 3  | 120  | AS Aschaffenburg-West    | 91606         | 0,8   | 14,8  | 79769          | 10,9 | 11838            | 31,8 | 127040            | 19. Dez | FR  | 10039               | 12. Dez | FR  | 14  |
| 3   | 9507* | A 3  | 180  | AS Goldbach              | 79962         | 4,2   | 14,5  |                |      |                  |      | 108120            | 19. Dez | FR  |                     |         |     |     |
| 4   | 9010  | A 3  | 200  | Hösbach (O)              | 59181         | -0,1  | 19,6  |                |      |                  |      | 78873             | 19. Dez | FR  |                     |         |     |     |
| 5   | 9991  | A 3  | 260  | Rohrbrunn (O)            | 50964         | 0,6   | 20,1  | 44194          | 16,5 | 6770             | 43,7 | 72941             | 19. Dez | FR  | 5287                | 19. Dez | FR  | 15  |
| 6   | 9510* | A 3  | 280  | AS Marktheidenfeld       | 55561         | -3,9  | 19,0  |                |      |                  |      | 71966             | 19. Dez | FR  |                     |         |     |     |
| 7   | 9511* | A 3  | 340  | Helmstadt                | 56255         | -1,2  | 18,8  | 48924          | 15,5 | 7331             | 41,0 | 74286             | 19. Dez | FR  | 5519                | 26. Dez | FR  | 16  |
| 8   | 9034  | A 3  | 360  | AD Würzburg-West (W)     | 57027         | 0,0   | 19,9  | 49682          | 16,5 | 7345             | 43,0 | 77355             | 19. Dez | FR  | 5651                | 26. Dez | FR  | 16  |
| 9   | 9011  | A 3  | 380  | AD Würzburg-West (O)     | 75101         | 11,0  | 19,4  | 66162          | 16,4 | 9555             | 43,7 | 95066             | 19. Dez | FR  | 7630                | 28. Dez | SO  | 15  |
| 10  | 9512* | A 3  | 400  | AS Würzburg/Kist (69)    | 63198         |       | 20,8  | 54870          | 16,5 | 8328             | 45,8 | 85170             | 19. Dez | Fr  | 6587                | 28. Dez | SO  | 14  |
| 11  | 9513* | A 3  | 420  | Würzburg-Heidingsfeld    | 62424         | -0,7  | 22,2  | 54161          | 18,5 | 8263             | 47,0 | 83802             | 19. Dez | FR  | 6553                | 28. Dez | SO  | 14  |
| 12  | 9036  | A 3  | 460  | AK Biebelried (W)        | 64174         | 0,6   | 20,2  | 55856          | 16,7 | 8318             | 43,8 | 86768             | 19. Dez | FR  | 6933                | 28. Dez | SO  | 14  |
| 13  | 9038  | A 3  | 480  | AK Biebelried (O)        | 56375         | 3,6   | 20,5  |                |      |                  |      | 75897             | 19. Dez | FR  |                     |         |     |     |
| 14  | 9027  | A 3  | 500  | Kitzingen/Schwarzach (O) | 54401         | 1,9   | 21,0  | 46667          | 17,5 | 7734             | 42,7 | 76060             | 19. Dez | FR  | 5950                | 28. Dez | SO  | 14  |
| 15  | 9041  | A 3  | 520  | Geiselwind (W)           | 53988         | 2,3   | 21,4  | 46258          | 17,8 | 7730             | 43,2 | 75319             | 19. Dez | FR  | 5969                | 28. Dez | SO  | 14  |
| 16  | 9515* | A 3  | 540  | AS Geiselwind            | 53934         | 2,0   | 24,3  | 46217          | 20,6 | 7718             | 46,5 | 74981             | 19. Dez | FR  | 5927                | 28. Dez | SO  | 14  |
| 17  | 9516* | A 3  | 560  | AS Schlüsselfeld         | 54948         | 1,9   | 22,1  | 47174          | 18,4 | 7774             | 44,5 | 76103             | 19. Dez | FR  | 5981                | 28. Dez | SO  | 14  |
| 18  | 9251  | A 3  | 580  | Pommersfelden (W)        | 56729         | 1,9   | 20,3  | 48844          | 17,0 | 7884             | 40,9 | 78327             | 19. Dez | FR  | 6050                | 28. Dez | SO  | 14  |
| 19  | 9252  | A 3  | 600  | Pommersfelden (O)        | 55284         | 1,3   | 19,8  | 47679          | 16,5 | 7606             | 40,2 | 76607             | 19. Dez | FR  | 5829                | 28. Dez | SO  | 14  |
| 20  | 9517* | A 3  | 620  | AS Höchstadt-Ost         | 59442         | 0,6   | 18,8  | 51471          | 15,6 | 7972             | 39,0 | 82318             | 19. Dez | FR  | 5841                | 27. Dez | SA  | 12  |
| 21  | 9518* | A 3  | 640  | AS Erlangen-West         | 59352         | -1,2  | 19,2  | 51348          | 16,0 | 8004             | 39,1 | 82773             | 19. Dez | FR  | 5831                | 27. Dez | SA  | 12  |
| 22  | 9951  | A 3  | 660  | AK Fürth/Erlangen (W)    | 74086         | 1,4   | 14,3  |                |      |                  |      | 101511            | 19. Dez | FR  |                     |         |     |     |
| 23  | 9050  | A 3  | 680  | AK Fürth/Erlangen (O)    | 79846         | -0,7  | 16,1  | 70692          | 13,7 | 9154             | 34,6 | 108610            | 19. Dez | FR  | 7876                | 27. Dez | SA  | 13  |
| 24  | 9519* | A 3  | 700  | AS B4                    | 81570         | 6,6   | 16,2  | 72733          | 13,8 | 8837             | 35,7 | 111129            | 19. Dez | FR  | 7898                | 1. Dez  | MO  | 8   |
| 25  | 9520* | A 3  | 720  | AS Nürnberg-Nord         | 86114         | 1,6   | 16,0  | 76728          | 13,7 | 9386             | 34,3 | 116672            | 19. Dez | FR  | 8396                | 5. Dez  | FR  | 15  |
| 26  | 9521* | A 3  | 740  | AS Nürnberg/Behringersd. | 92342         | 3,5   | 13,7  |                |      |                  |      | 127632            | 19. Dez | FR  |                     |         |     |     |
| 27  | 9039  | A 3  | 760  | AK Nürnberg (W)          | 89163         | 2,2   | 15,1  |                |      |                  |      | 122061            | 19. Dez | FR  |                     |         |     |     |
| 28  | 9040  | A 3  | 780  | AK Nürnberg (O)          | 37038         | 4,7   | 19,2  | 32408          | 16,8 | 4630             | 36,1 | 53640             | 19. Dez | FR  | 4262                | 5. Dez  | FR  | 16  |
| 29  | 9046  | A 3  | 800  | AK Altdorf (S)           | 43996         | 5,5   | 19,4  | 38249          | 17,1 | 5747             | 34,8 | 65054             | 19. Dez | FR  | 4110                | 19. Dez | FR  | 15  |
| 30  | 9624* | A 3  | 840  | AS Oberoelsbach          | 33528         | 9,5   | 22,8  | 25762          | 12,0 | 5430             | 24,4 | 51415             | 20. Dez | SA  | 4280                | 20. Dez | SA  | 12  |
| 31  | 9051  | A 3  | 860  | Neumarkt/Opf. (S)        | 32516         | 5,6   | 24,3  | 27668          | 21,6 | 4848             | 39,9 | 50818             | 20. Dez | SA  | 3176                | 20. Dez | SA  | 15  |
| 32  | 9081  | A 3  | 960  | Nittendorf (W)           | 35587         | 5,3   | 20,6  | 30600          | 18,3 | 4987             | 34,6 | 53394             | 20. Dez | SA  | 3457                | 12. Dez | FR  | 16  |
| 33  | 9074  | A 3  | 980  | AK Regensburg (W)        | 49599         | 4,9   | 16,4  | 43346          | 14,3 | 6253             | 30,6 | 70700             | 19. Dez | FR  | 4762                | 5. Dez  | FR  | 15  |
| 34  | 9080  | A 3  | 1020 | AK Regensburg (O)        | 65576         | 2,0   | 17,3  | 57571          | 15,3 | 8005             | 31,3 | 93177             | 19. Dez | FR  | 6701                | 10. Dez | MI  | 8   |
| 35  | 9009  | A 3  | 1060 | Regensburg-Ost (W)       | 61741         | 2,9   | 16,9  | 54047          | 15,0 | 7694             | 30,1 | 88418             | 19. Dez | FR  | 6268                | 5. Dez  | FR  | 15  |

\* VBA-Messstelle

| Nr. | Zstnr | Str. | Abs. | Name                           | Gesamt (0-24) |       |       | Tag (6-22 Uhr) |      | Nacht (22-6 Uhr) |      | Tagesspitzenwerte |         |     | Stundenspitzenwerte |         |     |     |
|-----|-------|------|------|--------------------------------|---------------|-------|-------|----------------|------|------------------|------|-------------------|---------|-----|---------------------|---------|-----|-----|
|     |       |      |      |                                | Kfz           | 14/13 | Lkw-% | Kfz_Tag        | Pt   | Kfz_Nacht        | Pn   | Tag-max           | Datum   | Tag | Std-max             | Datum   | Tag | Std |
| 36  | 9076  | A 3  | 1080 | Regensburg-Ost (O)             | 56390         | 3,1   | 16,5  | 49643          | 14,7 | 6747             | 29,5 | 81588             | 19. Dez | FR  | 5587                | 1. Dez  | MO  | 8   |
| 37  | 9077  | A 3  | 1100 | Rosenhof (W)                   | 47760         | 3,4   | 19,0  | 41608          | 17,0 | 6152             | 32,2 | 69340             | 19. Dez | FR  | 4663                | 5. Dez  | FR  | 15  |
| 38  | 9093  | A 3  | 1260 | AK Deggendorf (W)              | 33172         | 4,0   | 22,4  | 28313          | 20,6 | 4859             | 33,0 | 52368             | 20. Dez | SA  | 3270                | 20. Dez | SA  | 13  |
| 39  | 9085  | A 3  | 1440 | Pocking (O)                    | 24300         | 8,0   | 29,6  | 19584          | 27,9 | 4716             | 36,3 | 45909             | 20. Dez | SA  | 2873                | 20. Dez | SA  | 10  |
| 40  | 9540* | A 45 | 120  | AS Alzenau                     | 35086         | 0,9   | 13,7  |                |      |                  |      | 45096             | 5. Dez  | FR  |                     |         |     |     |
| 41  | 9950  | A 45 | 130  | Alzenau (S)                    | 34713         | 1,9   | 13,8  |                |      |                  |      | 44759             | 5. Dez  | FR  |                     |         |     |     |
| 42  | 9566  | A 6  | 120  | AK Feuchtwangen/Crailsheim (W) | 45422         | 3,0   | 26,0  | 39467          | 22,5 | 5956             | 49,5 | 62912             | 19. Dez | FR  | 5441                | 28. Dez | SO  | 14  |
| 43  | 9567  | A 6  | 140  | AK Feuchtwangen/Crailsheim (O) | 46057         | 3,0   | 24,9  | 39893          | 21,4 | 6164             | 47,8 | 64607             | 19. Dez | FR  | 5312                | 28. Dez | SO  | 14  |
| 44  | 9522* | A 6  | 160  | AS Feuchtwangen-Nord           | 48585         | 3,8   | 25,3  | 42164          | 21,7 | 6421             | 48,5 | 67080             | 19. Dez | FR  | 5287                | 28. Dez | SO  | 14  |
| 45  | 9523* | A 6  | 180  | AS Aurach                      | 48418         | 4,4   | 25,1  | 42027          | 21,6 | 6391             | 48,3 | 67026             | 19. Dez | FR  | 5243                | 28. Dez | SO  | 14  |
| 46  | 9751  | A 6  | 200  | Herrieden (O)                  | 49876         | 4,3   | 23,7  | 43319          | 20,2 | 6557             | 46,7 | 69005             | 19. Dez | FR  | 5388                | 28. Dez | SO  | 14  |
| 47  | 9524* | A 6  | 220  | AS Ansbach                     | 48490         | 3,9   | 25,1  |                |      |                  |      | 66745             | 19. Dez | FR  |                     |         |     |     |
| 48  | 9525* | A 6  | 240  | AS Neuendettelsau (W)          | 50357         | 5,6   | 24,4  | 43796          | 20,9 | 6561             | 48,0 | 67659             | 19. Dez | FR  | 5304                | 28. Dez | SO  | 14  |
| 49  | 9526* | A 6  | 260  | AS Neuendettelsau              | 50271         | 4,3   | 24,0  | 43723          | 20,5 | 6548             | 47,7 | 67107             | 19. Dez | FR  | 5257                | 28. Dez | SO  | 15  |
| 50  | 9055  | A 6  | 300  | Roth (W)                       | 66791         | 3,7   | 19,1  | 58769          | 16,3 | 8022             | 39,5 | 88226             | 19. Dez | FR  | 6382                | 5. Dez  | FR  | 16  |
| 51  | 9944  | A 6  | 320  | AK Nürnberg-Süd (W)            | 77224         | 4,3   | 18,4  | 68030          | 15,8 | 9194             | 37,7 | 99447             | 19. Dez | FR  | 7384                | 5. Dez  | FR  | 15  |
| 52  | 9527* | A 6  | 340  | AS N-Langwasser (W)            | 70045         | 4,4   | 20,7  | 67976          | 21,1 | 9969             | 43,1 | 94266             | 19. Dez | FR  | 6493                | 4. Dez  | DO  | 17  |
| 53  | 9047  | A 6  | 360  | AK Nürnberg-Ost (W)            | 68441         | 4,2   | 21,5  | 60026          | 18,6 | 8415             | 41,9 | 92912             | 19. Dez | FR  | 6407                | 4. Dez  | DO  | 17  |
| 54  | 9753  | A 6  | 380  | AK Nürnberg-Ost (O)            | 37453         | 6,0   | 21,0  | 33116          | 18,6 | 4338             | 39,3 | 52709             | 19. Dez | FR  | 4280                | 5. Dez  | FR  | 16  |
| 55  | 9054  | A 6  | 400  | AK Altdorf (O)                 | 27310         | 6,3   | 22,9  | 24186          | 20,1 | 3125             | 44,7 | 36584             | 5. Dez  | FR  | 2827                | 15. Dez | MO  | 8   |
| 56  | 9018  | A 6  | 440  | Alfeld (O)                     | 22878         | 6,2   | 26,3  |                |      |                  |      | 30590             | 5. Dez  | FR  |                     |         |     |     |
| 57  | 9239  | A 6  | 500  | Amberg-Ost (W)                 | 17880         | 6,3   | 29,2  | 15512          | 25,7 | 2368             | 52,4 | 23621             | 5. Dez  | FR  | 1867                | 5. Dez  | FR  | 15  |
| 58  | 9528* | A 6  | 520  | AS Amberg-Ost                  | 14544         | 7,4   | 29,7  | 12498          | 26,0 | 2046             | 52,3 | 19072             | 5. Dez  | FR  | 1458                | 5. Dez  | FR  | 15  |
| 59  | 9238  | A 6  | 560  | Ak Oberpfälzer Wald (W)        | 14291         | 7,5   | 30,1  | 12264          | 26,2 | 2027             | 53,3 | 18840             | 8. Dez  | MO  | 1469                | 5. Dez  | FR  | 15  |
| 60  | 9088  | A 6  | 580  | AK Oberpfälzer Wald (O)        | 15311         | 5,9   | 29,0  | 12993          | 25,7 | 2318             | 48,0 | 20026             | 19. Dez | FR  | 1698                | 12. Dez | FR  | 17  |
| 61  | 9008  | A 6  | 700  | Waidhaus (O)                   | 11509         | 6,8   | 39,5  |                |      |                  |      | 15786             | 8. Dez  | MO  |                     |         |     |     |
| 62  | 9152  | A 7  | 180  | AS Wasserlosen                 | 35990         | 4,0   | 21,1  | 30889          | 14,4 | 4571             | 49,4 | 48442             | 27. Dez | SA  | 4747                | 28. Dez | SO  | 15  |
| 63  | 9529* | A 7  | 200  | AS Wasserlosen                 | 34749         | 2,1   | 21,0  | 30093          | 16,3 | 4656             | 51,5 | 46971             | 27. Dez | SA  | 4652                | 28. Dez | SO  | 15  |
| 64  | 9530* | A 7  | 220  | Kreuz Schweinfurt/Werneck      | 51392         | -0,4  | 16,7  | 46802          | 15,2 | 5942             | 44,6 | 67073             | 19. Dez | FR  | 5435                | 28. Dez | SO  | 14  |
| 65  | 9020  | A 7  | 240  | Gramschatzer Wald (S)          | 52477         | 0,4   | 16,2  | 46701          | 13,0 | 5775             | 41,6 | 68425             | 19. Dez | FR  | 5554                | 5. Dez  | FR  | 15  |
| 66  | 9037  | A 7  | 260  | AK Biebelried (N)              | 33226         | 1,6   | 21,9  | 29132          | 17,7 | 4094             | 51,5 | 43464             | 19. Dez | FR  | 4092                | 28. Dez | SO  | 15  |
| 67  | 9452  | A 7  | 280  | AK Biebelried (S)              | 22618         | 5,2   | 18,0  |                |      |                  |      | 29037             | 27. Dez | SA  |                     |         |     |     |
| 68  | 9531* | A 7  | 300  | AS Kitzingen                   | 22444         | -0,1  | 17,7  | 20225          | 14,5 | 2219             | 46,8 | 31596             | 27. Dez | SA  | 3040                | 28. Dez | SO  | 15  |
| 69  | 9532* | A 7  | 320  | AS Marktbreit                  | 22869         | 1,8   | 18,0  |                |      |                  |      | 31354             | 27. Dez | SA  |                     |         |     |     |
| 70  | 9067  | A 7  | 340  | Uffenheim/Langensteinach (N)   | 22642         | 1,5   | 16,7  | 20459          | 13,8 | 2183             | 44,8 | 32158             | 27. Dez | SA  | 3173                | 28. Dez | SO  | 15  |

| Nr. | Zstnr | Str. | Abs. | Name                           | Gesamt (0-24) |       |       | Tag (6-22 Uhr) |      | Nacht (22-6 Uhr) |      | Tagesspitzenwerte |         |     | Stundenspitzenwerte |         |     |     |
|-----|-------|------|------|--------------------------------|---------------|-------|-------|----------------|------|------------------|------|-------------------|---------|-----|---------------------|---------|-----|-----|
|     |       |      |      |                                | Kfz           | 14/13 | Lkw-% | Kfz_Tag        | Pt   | Kfz_Nacht        | Pn   | Tag-max           | Datum   | Tag | Std-max             | Datum   | Tag | Std |
| 71  | 9533* | A 7  | 360  | AS Uffenheim-Langensteinach    | 22488         | 1,2   | 16,8  | 20307          | 13,8 | 2181             | 44,8 | 32021             | 27. Dez | SA  | 3163                | 28. Dez | SO  | 15  |
| 72  | 9534* | A 7  | 380  | AS Bad Windsheim               | 23881         | 1,0   | 17,8  | 21624          | 14,9 | 2257             | 45,4 | 32572             | 27. Dez | SA  | 3230                | 28. Dez | SO  | 15  |
| 73  | 9535* | A 7  | 400  | AS Rothenburg o.d.T.           | 24323         | 1,3   | 17,7  | 22070          | 14,9 | 2252             | 45,2 | 32684             | 27. Dez | SA  | 3273                | 28. Dez | SO  | 14  |
| 74  | 9569  | A 7  | 420  | AK Feuchtwangen/Crailsheim (N) | 22567         | -0,8  | 17,0  | 20520          | 14,5 | 2047             | 42,1 | 31621             | 27. Dez | SA  | 3179                | 28. Dez | SO  | 15  |
| 75  | 9568  | A 7  | 440  | AK Feuchtwangen/Crailsheim (S) | 36337         | 1,0   | 18,1  | 32832          | 15,5 | 3505             | 42,5 | 48858             | 19. Dez | FR  | 5407                | 28. Dez | SO  | 14  |
| 76  | 9230  | A 7  | 760  | AD Hittistetten (S)            | 62031         | 11,5  | 8,3   |                |      |                  |      | 95789             | 27. Dez | SA  |                     |         |     |     |
| 77  | 9231  | A 7  | 1000 | AK Memmingen (S)               | 28595         | -5,2  | 9,6   | 26564          | 9,0  | 2031             | 18,3 | 42925             | 27. Dez | SA  | 3807                | 28. Dez | SO  | 12  |
| 78  | 9097  | A 7  | 1160 | AD Allgäu (S)                  | 20351         | -4,5  | 5,7   |                |      |                  |      | 35083             | 27. Dez | SA  |                     |         |     |     |
| 79  | 9696  | A 7  | 1160 | Oy-Mittelberg (W)              | 14533         | -4,1  | 6,5   | 13595          | 5,9  | 938              | 14,9 | 27154             | 27. Dez | SA  | 2461                | 20. Dez | SA  | 12  |
| 80  | 9698  | A 7  | 1160 | Oy-Mittelberg (S)              | 3772          | -8,7  | 4,9   | 3576           | 5,0  | 214              | 5,3  | 4505              | 5. Dez  | FR  | 532                 | 9. Dez  | DI  | 8   |
| 81  | 9699  | A 7  | 1180 | Oy-Mittelberg                  | 13424         | -3,4  | 6,6   | 12554          | 6,0  | 870              | 15,3 | 26264             | 27. Dez | SA  | 2393                | 20. Dez | SA  | 12  |
| 82  | 9695  | A 7  | 1180 | Oy-Mittelberg (N)              | 4232          | -7,3  | 4,8   | 4009           | 4,7  | 267              | 7,7  | 6095              | 27. Dez | SA  | 614                 | 20. Dez | SA  | 15  |
| 83  | 9697  | A 7  | 1180 | Oy-Mittelberg (O)              | 20318         | -4,6  | 6,0   | 19039          | 5,5  | 1279             | 12,3 | 35091             | 27. Dez | SA  | 3102                | 20. Dez | SA  | 12  |
| 84  | 9016  | A 7  | 1180 | Nesselwang (W)                 | 14514         | -4,1  | 6,3   | 13584          | 5,7  | 931              | 14,3 | 26986             | 27. Dez | SA  | 2454                | 20. Dez | SA  | 12  |
| 85  | 9071  | A 7  | 1260 | Tunnel Füssen                  | 11959         | -2,4  | 6,0   | 11182          | 5,4  | 777              | 14,5 | 23008             | 27. Dez | SA  | 1721                | 27. Dez | SA  | 15  |
| 86  | 9203  | A 70 | 120  | AD Schweinfurt/Werneck (O)     | 38119         | -1,4  | 14,9  | 34453          | 12,4 | 3666             | 38,0 | 52613             | 5. Dez  | FR  | 4490                | 5. Dez  | FR  | 16  |
| 87  | 9233  | A 70 | 140  | AD Werntal (W)                 | 41110         | -0,8  | 14,5  | 32554          | 7,8  | 2929             | 30,8 | 56949             | 5. Dez  | FR  | 4224                | 19. Dez | FR  | 16  |
| 88  | 9234  | A 70 | 160  | AD Werntal (O)                 | 38221         | -1,4  | 13,6  | 29086          | 7,7  | 2739             | 27,6 | 53543             | 5. Dez  | FR  | 3832                | 19. Dez | FR  | 16  |
| 89  | 9541* | A 70 | 180  | AS Schweinfurt/Bergtheim       | 35344         | -2,4  | 14,0  | 32018          | 11,9 | 3326             | 33,7 | 49320             | 5. Dez  | FR  | 4267                | 5. Dez  | FR  | 15  |
| 90  | 9542* | A 70 | 200  | AS Schweinfurt-Hafen           | 33259         | -1,8  | 14,2  | 30197          | 12,0 | 3062             | 35,6 | 45751             | 5. Dez  | FR  | 3939                | 5. Dez  | FR  | 15  |
| 91  | 9543* | A 70 | 220  | AS Schweinfurt-Zentrum         | 30379         | 1,4   | 13,4  | 27401          | 11,4 | 2978             | 31,8 | 42399             | 5. Dez  | FR  | 3839                | 5. Dez  | FR  | 15  |
| 92  | 9544* | A 70 | 240  | AS Gochsheim                   | 29768         | 1,5   | 13,2  | 26899          | 11,2 | 2869             | 31,9 | 41418             | 5. Dez  | FR  | 3713                | 5. Dez  | FR  | 15  |
| 93  | 9545* | A 70 | 260  | AS Schonungen                  | 24294         | 2,0   | 15,4  | 21924          | 13,4 | 2359             | 36,1 | 33287             | 5. Dez  | FR  | 2649                | 19. Dez | FR  | 15  |
| 94  | 9256  | A 70 | 280  | Knetzgau (W)                   | 21120         | 1,0   | 16,8  | 19019          | 14,1 | 2102             | 41,2 | 29051             | 5. Dez  | FR  | 2556                | 5. Dez  | FR  | 15  |
| 95  | 9546* | A 70 | 300  | AS Knetzgau                    | 20830         | 0,1   | 15,4  | 18831          | 13,0 | 1999             | 38,1 | 28379             | 5. Dez  | FR  | 2469                | 5. Dez  | FR  | 15  |
| 96  | 9547* | A 70 | 320  | AS Eltmann                     | 24618         | 1,0   | 15,0  | 16113          | 11,2 | 1535             | 39,8 | 33245             | 5. Dez  | FR  | 2841                | 5. Dez  | FR  | 16  |
| 97  | 9548* | A 70 | 340  | AS Viereth-Trunstadt           | 26932         | 0,6   | 13,4  |                |      |                  |      | 36679             | 5. Dez  | FR  |                     |         |     |     |
| 98  | 9549* | A 70 | 360  | AS Bamberg-Hafen               | 38186         | 1,0   | 12,1  |                |      |                  |      | 51538             | 5. Dez  | FR  |                     |         |     |     |
| 99  | 9580* | A 70 | 380  | AS Hallstadt                   | 42359         | 2,0   | 12,2  | 38786          | 10,9 | 3574             | 26,8 | 56907             | 5. Dez  | FR  | 4868                | 5. Dez  | FR  | 16  |
| 100 | 9024  | A 70 | 400  | AK Bamberg (W)                 | 38229         | 3,9   | 12,2  | 35100          | 10,7 | 3129             | 29,8 | 51319             | 5. Dez  | FR  | 4441                | 5. Dez  | FR  | 16  |
| 101 | 9068  | A 70 | 420  | AK Bamberg (O)                 | 20813         | 3,3   | 14,5  | 19063          | 12,8 | 1750             | 33,1 | 28713             | 5. Dez  | FR  | 2556                | 5. Dez  | FR  | 16  |
| 102 | 9053  | A 70 | 560  | AD Bayreuth/Kulmbach (W)       | 18836         | 3,4   | 16,9  | 17169          | 14,9 | 1668             | 37,1 | 25403             | 12. Dez | FR  | 2234                | 1. Dez  | MO  | 8   |
| 103 | 9166  | A 71 | 100  | Mellrichstadt (N)              | 11516         | 2,9   | 13,8  | 10422          | 11,9 | 1094             | 32,1 | 16707             | 5. Dez  | FR  | 1623                | 5. Dez  | FR  | 16  |
| 104 | 9167  | A 71 | 200  | Bad-Kissingen (S)              | 20639         | 1,3   | 9,8   | 17632          | 6,7  | 1523             | 20,3 | 28641             | 5. Dez  | FR  | 2655                | 5. Dez  | FR  | 15  |
| 105 | 9232  | A 71 | 220  | AD Werntal (N)                 | 18680         | -5,1  | 10,6  | 17100          | 9,4  | 1580             | 24,0 | 25848             | 5. Dez  | FR  | 2496                | 5. Dez  | FR  | 15  |

| Nr. | Zstnr | Str. | Abs. | Name                        | Gesamt (0-24) |       |       | Tag (6-22 Uhr) |      | Nacht (22-6 Uhr) |      | Tagesspitzenwerte |         |     | Stundenspitzenwerte |         |     |     |
|-----|-------|------|------|-----------------------------|---------------|-------|-------|----------------|------|------------------|------|-------------------|---------|-----|---------------------|---------|-----|-----|
|     |       |      |      |                             | Kfz           | 14/13 | Lkw-% | Kfz_Tag        | Pt   | Kfz_Nacht        | Pn   | Tag-max           | Datum   | Tag | Std-max             | Datum   | Tag | Std |
| 106 | 9025  | A 72 | 110  | AD Bayerisches Vogtland (O) | 27354         | 3,3   | 20,5  | 24011          | 17,6 | 3342             | 41,0 | 38347             | 19. Dez | FR  | 3916                | 28. Dez | SO  | 14  |
| 107 | 9094  | A 72 | 140  | AD Hochfranken (W)          | 31463         | 4,1   | 20,2  | 27735          | 17,8 | 3728             | 38,2 | 43455             | 19. Dez | FR  | 4170                | 28. Dez | SO  | 14  |
| 108 | 9095  | A 72 | 160  | AD Hochfranken (O)          | 33025         | 1,9   | 17,5  | 29186          | 15,3 | 3839             | 34,3 | 45760             | 19. Dez | FR  | 4459                | 28. Dez | SO  | 14  |
| 109 | 9165  | A 73 | 100  | Eisfeld (S)                 | 12414         | 5,5   | 12,6  | 11373          | 11,4 | 1041             | 26,2 | 17613             | 5. Dez  | FR  | 1645                | 5. Dez  | FR  | 15  |
| 110 | 9235  | A 73 | 180  | Untersiemau (N)             | 13817         | 3,3   | 12,1  | 12734          | 11,1 | 1083             | 24,8 | 19069             | 5. Dez  | FR  | 1668                | 8. Dez  | MO  | 8   |
| 111 | 9236  | A 73 | 200  | Untersiemau (S)             | 21108         | 3,7   | 10,0  | 19522          | 9,3  | 1586             | 19,3 | 28987             | 5. Dez  | FR  | 2670                | 8. Dez  | MO  | 8   |
| 112 | 9306  | A 73 | 280  | Ebensfeld                   | 25630         | 2,1   | 10,9  | 23638          | 10,0 | 1992             | 21,7 | 34153             | 5. Dez  | FR  | 2888                | 5. Dez  | FR  | 16  |
| 113 | 9581* | A 73 | 420  | Kreuz Bamberg               | 50018         | 3,5   | 11,7  | 45769          | 10,3 | 4249             | 27,3 | 66893             | 5. Dez  | FR  | 5642                | 5. Dez  | FR  | 16  |
| 114 | 9021  | A 73 | 460  | Bamberg-Ost (N)             | 48584         | 3,1   | 12,3  | 44392          | 10,8 | 4192             | 28,3 | 65039             | 5. Dez  | FR  | 5497                | 5. Dez  | FR  | 15  |
| 115 | 9582* | A 73 | 480  | AS Bamberg-Ost              | 41557         | 3,4   | 13,6  | 43236          | 18,4 | 4504             | 39,3 | 54999             | 5. Dez  | FR  | 4139                | 1. Dez  | MO  | 8   |
| 116 | 9583* | A 73 | 500  | AS Bamberg-Süd              | 42556         | 1,4   | 10,0  | 38921          | 8,8  | 3636             | 23,7 | 57329             | 5. Dez  | FR  | 4710                | 5. Dez  | FR  | 16  |
| 117 | 9584* | A 73 | 520  | AS Hirschaid                | 43036         | 3,9   | 10,2  | 39330          | 8,9  | 3706             | 23,9 | 58033             | 5. Dez  | FR  | 4789                | 5. Dez  | FR  | 16  |
| 118 | 9585* | A 73 | 540  | AS Buttenheim               | 40983         | 2,7   | 10,6  | 37484          | 9,2  | 3498             | 25,8 | 55210             | 5. Dez  | FR  | 4545                | 5. Dez  | FR  | 16  |
| 119 | 9586* | A 73 | 560  | AS Forchheim-Nord           | 41615         | 1,7   | 11,7  | 38051          | 10,4 | 3564             | 26,4 | 56515             | 5. Dez  | FR  | 4548                | 5. Dez  | FR  | 16  |
| 120 | 9587* | A 73 | 580  | AS Baiersdorf-Nord (N)      | 53736         | 1,9   | 9,0   | 49211          | 7,9  | 4524             | 20,9 | 72323             | 5. Dez  | FR  | 5751                | 5. Dez  | FR  | 15  |
| 121 | 9588* | A 73 | 600  | AS Baiersdorf-Nord          | 55052         | 3,9   | 8,9   | 50385          | 7,8  | 4667             | 20,4 | 74406             | 5. Dez  | FR  | 5961                | 8. Dez  | MO  | 8   |
| 122 | 9589* | A 73 | 620  | AS Möhrendorf               | 63975         | 6,2   | 8,9   | 58728          | 8,0  | 5246             | 19,5 | 86644             | 5. Dez  | FR  | 7353                | 9. Dez  | DI  | 8   |
| 123 | 9590* | A 73 | 640  | AS Erlangen-Nord            | 68037         | 2,9   | 8,7   | 62535          | 7,8  | 5503             | 18,8 | 92055             | 5. Dez  | FR  | 7875                | 15. Dez | MO  | 8   |
| 124 | 9591* | A 73 | 660  | AS Erlangen-Zentrum         | 71750         | 0,4   | 7,7   | 65998          | 6,8  | 5752             | 17,6 | 96288             | 5. Dez  | FR  | 8051                | 15. Dez | MO  | 8   |
| 125 | 9952  | A 73 | 680  | AK Fürth/Erlangen (N)       | 68950         | -0,8  | 8,1   | 63094          | 7,2  | 5857             | 17,4 | 91911             | 5. Dez  | FR  | 7869                | 8. Dez  | MO  | 8   |
| 126 | 9953  | A 73 | 700  | AK Fürth/Erlangen (S)       | 60090         | 2,1   | 6,7   |                |      |                  |      | 78550             | 5. Dez  | FR  |                     |         |     |     |
| 127 | 9625  | A 73 | 710  | AS Erlangen-Eltersdorf      | 52796         |       | 6,9   |                |      |                  |      | 68376             | 18. Dez | DO  |                     |         |     |     |
| 128 | 9111  | A 73 | 760  | Nürnberg/Fürth (N)          | 63692         | 0,3   | 6,9   | 57369          | 6,2  | 6323             | 13,9 | 83557             | 12. Dez | FR  | 6386                | 3. Dez  | MI  | 8   |
| 129 | 9004  | A 73 | 860  | Nürnberg-Hafen-Ost (S)      | 81828         | 1,7   | 8,7   | 73911          | 8,0  | 7916             | 14,9 | 108348            | 12. Dez | FR  | 7862                | 5. Dez  | FR  | 14  |
| 130 | 9592* | A 73 | 880  | AS Nürnberg-Königshof       | 81536         | 2,0   | 11,8  | 73384          | 10,9 | 8152             | 20,0 | 108568            | 12. Dez | FR  | 7957                | 3. Dez  | MI  | 17  |
| 131 | 9593* | A 73 | 900  | AS N-Zollhaus (S)           | 82230         | 2,6   | 11,9  | 74048          | 10,9 | 8181             | 20,8 | 109560            | 12. Dez | FR  | 8198                | 3. Dez  | MI  | 17  |
| 132 | 9594* | A 73 | 920  | AS Wendelstein              | 40481         | 2,7   | 8,9   | 36642          | 8,1  | 3840             | 16,8 | 55531             | 5. Dez  | FR  | 4688                | 5. Dez  | FR  | 16  |
| 133 | 9333  | A 73 | 960  | Röthenbach b.St.W. (O)      | 37763         | -0,6  | 8,8   | 34412          | 7,9  | 3351             | 17,7 | 51672             | 5. Dez  | FR  | 4450                | 5. Dez  | FR  | 16  |
| 134 | 9005  | A 73 | 980  | AD Nürnberg/Feucht (W)      | 22873         | 0,3   | 11,6  | 20781          | 10,2 | 2093             | 24,9 | 32266             | 5. Dez  | FR  | 2926                | 5. Dez  | FR  | 17  |
| 135 | 9130  | A 8  | 220  | Leipheim (W)                | 50256         | 2,4   | 17,0  | 45242          | 14,9 | 5014             | 35,3 | 65562             | 19. Dez | FR  | 5302                | 19. Dez | FR  | 17  |
| 136 | 9966  | A 8  | 240  | Leipheim (O)                | 50810         | 3,0   | 16,9  | 45666          | 14,9 | 5144             | 35,2 | 66267             | 19. Dez | FR  | 5324                | 12. Dez | FR  | 16  |
| 137 | 9012  | A 8  | 260  | Burgau (W)                  | 46084         | 2,7   | 17,4  |                |      |                  |      | 60905             | 19. Dez | FR  |                     |         |     |     |
| 138 | 9965  | A 8  | 280  | Zusmarshausen (W)           | 46707         | 2,7   | 16,2  |                |      |                  |      | 60771             | 19. Dez | FR  |                     |         |     |     |
| 139 | 9013  | A 8  | 300  | Zusmarshausen (O)           | 48277         | 2,8   | 15,9  |                |      |                  |      | 63125             | 19. Dez | FR  |                     |         |     |     |
| 140 | 9964  | A 8  | 320  | Neusäß (W)                  | 53680         | 3,1   | 14,6  |                |      |                  |      | 68423             | 19. Dez | FR  |                     |         |     |     |

| Nr. | Zstnr | Str. | Abs. | Name                        | Gesamt (0-24) |       |       | Tag (6-22 Uhr) |      | Nacht (22-6 Uhr) |      | Tagesspitzenwerte |         |     | Stundenspitzenwerte |         |     |     |
|-----|-------|------|------|-----------------------------|---------------|-------|-------|----------------|------|------------------|------|-------------------|---------|-----|---------------------|---------|-----|-----|
|     |       |      |      |                             | Kfz           | 14/13 | Lkw-% | Kfz_Tag        | Pt   | Kfz_Nacht        | Pn   | Tag-max           | Datum   | Tag | Std-max             | Datum   | Tag | Std |
| 141 | 9131  | A 8  | 340  | Augsburg-West (W)           | 62704         | 3,9   | 13,1  |                |      |                  |      | 80428             | 19. Dez | FR  |                     |         |     |     |
| 142 | 9963  | A 8  | 360  | Augsburg-West (O)           | 85844         | 5,0   | 13,6  | 77882          | 12,3 | 7962             | 26,0 | 113671            | 19. Dez | FR  | 9151                | 5. Dez  | FR  | 16  |
| 143 | 9962  | A 8  | 380  | Augsburg-Ost (O)            | 76737         | 4,0   | 13,3  | 69544          | 12,0 | 7193             | 26,1 | 100352            | 19. Dez | FR  | 7958                | 5. Dez  | FR  | 16  |
| 144 | 9961  | A 8  | 390  | Derching (O)                | 70235         | 3,9   | 13,5  | 63439          | 12,1 | 6797             | 26,7 | 91776             | 19. Dez | FR  | 7162                | 5. Dez  | FR  | 16  |
| 145 | 9132  | A 8  | 400  | Adelzhausen (W)             | 64537         | 3,6   | 12,8  | 58142          | 11,4 | 6394             | 25,6 | 83877             | 19. Dez | FR  | 6403                | 5. Dez  | FR  | 16  |
| 146 | 9960  | A 8  | 420  | Adelzhausen (O)             | 65023         | 3,8   | 13,0  | 58608          | 11,6 | 6415             | 25,7 | 84451             | 19. Dez | FR  | 6409                | 5. Dez  | FR  | 16  |
| 147 | 9014  | A 8  | 440  | Odelzhausen (O)             | 70428         | 3,9   | 11,8  | 63536          | 10,6 | 6892             | 23,1 | 91855             | 19. Dez | FR  | 6955                | 5. Dez  | FR  | 18  |
| 148 | 9003  | A 8  | 460  | Sulzemoos (O)               | 73513         | 3,9   | 11,5  | 66370          | 10,3 | 7142             | 22,3 | 95410             | 19. Dez | FR  | 7269                | 5. Dez  | FR  | 16  |
| 149 | 9773  | A 8  | 460  | Dachau/Fürstenfeldbruck (W) | 76067         | 5,2   | 11,8  |                |      |                  |      | 98201             | 5. Dez  | FR  |                     |         |     |     |
| 150 | 9772  | A 8  | 480  | Dachau/Fürstenfeldbruck (O) | 91512         | 3,1   | 9,7   |                |      |                  |      | 118220            | 5. Dez  | FR  |                     |         |     |     |
| 151 | 9223* | A 8  | 500  | AD München-Eschenried       | 32756         | 3,1   | 4,7   |                |      |                  |      | 42982             | 5. Dez  | FR  |                     |         |     |     |
| 152 | 9141  | A 8  | 520  | AK München-West (W)         | 39000         | 3,7   | 5,4   |                |      |                  |      | 49939             | 5. Dez  | FR  |                     |         |     |     |
| 153 | 9140  | A 8  | 540  | AK München-West (O)         | 30617         | 0,9   | 4,4   | 28006          | 4,2  | 2611             | 7,0  | 39356             | 12. Dez | FR  | 3295                | 1. Dez  | MO  | 8   |
| 154 | 9082  | A 8  | 860  | München-Perlach (S)         | 49667         | 0,7   | 2,5   | 45644          | 2,4  | 4023             | 3,3  | 65244             | 19. Dez | FR  | 5260                | 4. Dez  | DO  | 18  |
| 155 | 9224* | A 8  | 980  | AK Kreuz München-Süd        | 99098         | 6,2   | 10,2  | 90765          | 9,3  | 8333             | 19,9 | 132091            | 19. Dez | FR  | 9985                | 26. Dez | FR  | 13  |
| 156 | 9171  | A 8  | 1000 | Holzkirchen (W)             | 91847         | 3,9   | 9,7   |                |      |                  |      | 122876            | 19. Dez | FR  |                     |         |     |     |
| 157 | 9225* | A 8  | 1020 | Holzkirchen                 | 71127         | -3,4  | 13,1  | 66690          | 8,7  | 6528             | 19,7 | 110989            | 27. Dez | SA  | 9219                | 27. Dez | SA  | 11  |
| 158 | 9226* | A 8  | 1040 | Weyarn                      | 63832         | -4,0  | 17,2  | 56169          | 14,5 | 5743             | 26,0 | 106924            | 27. Dez | SA  | 8531                | 27. Dez | SA  | 11  |
| 159 | 9227* | A 8  | 1060 | Irschenberg-Bad Aibling     | 62851         | -0,1  | 12,9  | 57044          | 11,7 | 5807             | 24,2 | 107122            | 27. Dez | SA  | 8876                | 27. Dez | SA  | 11  |
| 160 | 9180  | A 8  | 1080 | AD Inntal (W)               | 71385         | -1,1  | 12,3  | 64931          | 11,3 | 6454             | 22,9 | 116217            | 27. Dez | SA  | 9488                | 27. Dez | SA  | 11  |
| 161 | 9023  | A 8  | 1120 | Rosenheim (O)               | 55569         | 0,9   | 10,1  | 50560          | 9,0  | 5009             | 21,2 | 76019             | 19. Dez | FR  | 5742                | 27. Dez | SA  | 11  |
| 162 | 9026  | A 8  | 1180 | Frasdorf (O)                | 49169         | 1,0   | 10,9  | 44584          | 9,6  | 4585             | 23,5 | 67512             | 19. Dez | FR  | 5712                | 27. Dez | SA  | 11  |
| 163 | 9028  | A 8  | 1220 | Felden (O)                  | 46219         | 1,4   | 11,2  |                |      |                  |      | 65877             | 27. Dez | SA  |                     |         |     |     |
| 164 | 9192* | A 8  | 1260 | Grabenstätt                 | 43905         | 1,7   | 13,2  | 39633          | 11,7 | 4272             | 26,8 | 63390             | 27. Dez | SA  | 5851                | 27. Dez | SA  | 13  |
| 165 | 9193* | A 8  | 1300 | Schweinbach                 | 43551         | 1,0   | 14,5  | 28614          | 10,6 | 2901             | 27,7 | 63942             | 27. Dez | SA  | 3573                | 30. Dez | DI  | 14  |
| 166 | 9194* | A 8  | 1320 | Traunstein/Siegsdorf        | 39999         | 4,0   | 15,0  |                |      |                  |      | 59219             | 20. Dez | SA  |                     |         |     |     |
| 167 | 9031  | A 8  | 1340 | Neukirchen (O)              | 38782         | 2,2   | 14,1  | 34808          | 12,6 | 3975             | 27,5 | 57764             | 20. Dez | SA  | 5270                | 27. Dez | SA  | 12  |
| 168 | 9195* | A 8  | 1360 | Anger                       | 31099         | 1,7   | 15,1  | 27671          | 13,3 | 3428             | 29,9 | 48890             | 20. Dez | SA  | 4178                | 27. Dez | SA  | 11  |
| 169 | 9032  | A 8  | 1400 | Bad Reichenhall (O)         | 41738         | 3,1   | 14,9  | 37739          | 11,5 | 4121             | 25,8 | 61352             | 20. Dez | SA  | 5530                | 27. Dez | SA  | 12  |
| 170 | 9035  | A 81 | 100  | AD Würzburg-West (S)        | 25288         | -2,6  | 16,6  | 22807          | 13,9 | 2481             | 41,7 | 33291             | 5. Dez  | FR  | 2686                | 28. Dez | SO  | 15  |
| 171 | 9903  | A 9  | 160  | AD Bayerisches Vogtland (N) | 34274         | 2,6   | 20,7  | 30192          | 17,5 | 4082             | 44,7 | 46049             | 19. Dez | FR  | 5377                | 28. Dez | SO  | 15  |
| 172 | 9994  | A 9  | 180  | AD Bayerisches Vogtland (S) | 47219         | 2,0   | 19,2  | 41445          | 16,3 | 5775             | 40,1 | 66657             | 19. Dez | FR  | 7330                | 28. Dez | SO  | 15  |
| 173 | 9620* | A 9  | 200  | AS Hof-West                 | 55890         | 2,2   | 20,7  | 48853          | 17,6 | 7037             | 42,3 | 77439             | 19. Dez | FR  | 7894                | 28. Dez | SO  | 15  |
| 174 | 9621* | A 9  | 220  | AS Muenchberg-Nord          | 55187         | 2,5   | 21,0  | 48216          | 17,9 | 6971             | 42,8 | 76414             | 19. Dez | FR  | 7890                | 28. Dez | SO  | 15  |
| 175 | 9001  | A 9  | 300  | AD Bayreuth/Kulmbach (N)    | 63342         | 3,4   | 17,5  | 58759          | 24,2 | 8838             | 48,1 | 86082             | 19. Dez | FR  | 8261                | 28. Dez | SO  | 15  |



| Nr. | Zstnr | Str. | Abs. | Name                       | Gesamt (0-24) |       |       | Tag (6-22 Uhr) |      | Nacht (22-6 Uhr) |      | Tagesspitzenwerte |         |     | Stundenspitzenwerte |         |     |     |
|-----|-------|------|------|----------------------------|---------------|-------|-------|----------------|------|------------------|------|-------------------|---------|-----|---------------------|---------|-----|-----|
|     |       |      |      |                            | Kfz           | 14/13 | Lkw-% | Kfz_Tag        | Pt   | Kfz_Nacht        | Pn   | Tag-max           | Datum   | Tag | Std-max             | Datum   | Tag | Std |
| 176 | 9002  | A 9  | 320  | AD Bayreuth/Kulmbach (S)   | 59112         | 3,5   | 16,3  | 52389          | 13,8 | 6723             | 36,0 | 80674             | 19. Dez | FR  | 7121                | 28. Dez | SO  | 15  |
| 177 | 9622* | A 9  | 340  | Bindlacher Berg            | 57771         | 3,7   | 16,2  | 51216          | 13,7 | 6556             | 36,1 | 78942             | 19. Dez | FR  | 7104                | 28. Dez | SO  | 15  |
| 178 | 9623* | A 9  | 360  | AS Bayreuth-Nord           | 55522         | 4,2   | 16,8  | 49170          | 14,2 | 6352             | 36,8 | 75928             | 19. Dez | FR  | 6938                | 28. Dez | SO  | 15  |
| 179 | 9029  | A 9  | 400  | Pegnitz (N)                | 47795         | 2,8   | 19,0  | 42032          | 16,1 | 5763             | 39,6 | 65081             | 19. Dez | FR  | 6826                | 28. Dez | SO  | 15  |
| 180 | 9536* | A 9  | 420  | AS Pegnitz                 | 51031         | 4,0   | 19,6  | 45021          | 16,9 | 6010             | 39,5 | 68345             | 19. Dez | FR  | 6983                | 28. Dez | SO  | 15  |
| 181 | 9042  | A 9  | 620  | AK Nürnberg (N)            | 70508         | 3,1   | 14,7  | 62946          | 12,7 | 7562             | 31,8 | 94746             | 19. Dez | FR  | 7444                | 5. Dez  | FR  | 15  |
| 182 | 9060  | A 9  | 640  | AK Nürnberg (S)            | 95811         | 1,7   | 15,1  | 85470          | 12,8 | 10341            | 33,9 | 126915            | 19. Dez | FR  | 9788                | 26. Dez | FR  | 12  |
| 183 | 9057  | A 9  | 660  | AK Nürnberg-Ost (N)        | 93571         | 1,7   | 15,5  |                |      |                  |      | 123395            | 19. Dez | FR  |                     |         |     |     |
| 184 | 9754  | A 9  | 680  | AK Nürnberg-Ost (S)        | 55723         | 0,7   | 13,4  | 50111          | 11,4 | 5612             | 31,6 | 85743             | 27. Dez | SA  | 7074                | 28. Dez | SO  | 15  |
| 185 | 9538* | A 9  | 700  | AS Allersberg (Nordseite)  | 69466         | 1,7   | 13,5  | 62428          | 11,6 | 7037             | 30,4 | 99393             | 27. Dez | SA  | 8185                | 27. Dez | SA  | 13  |
| 186 | 9539* | A 9  | 720  | AS Allersberg (Südseite)   | 63333         | 1,6   | 14,3  | 56849          | 12,1 | 6484             | 33,0 | 96106             | 27. Dez | SA  | 7873                | 27. Dez | SA  | 12  |
| 187 | 9061  | A 9  | 740  | Greiding (N)               | 62127         | 1,1   | 14,6  | 55964          | 12,4 | 6163             | 33,7 | 94669             | 27. Dez | SA  | 8086                | 27. Dez | SA  | 12  |
| 188 | 9090  | A 9  | 920  | Lenting (S)                | 73550         | 1,3   | 12,3  | 66659          | 10,7 | 6891             | 28,1 | 96710             | 27. Dez | SA  | 8227                | 27. Dez | SA  | 11  |
| 189 | 9552  | A 9  | 940  | Ingolstadt-Nord (S)        | 87116         | 0,7   | 11,4  | 79310          | 9,9  | 7805             | 26,1 | 109938            | 19. Dez | FR  | 9017                | 12. Dez | FR  | 16  |
| 190 | 9554  | A 9  | 960  | Manching (N)               | 82631         | 1,4   | 11,7  | 74998          | 10,3 | 7633             | 26,3 | 103615            | 12. Dez | FR  | 8506                | 26. Dez | FR  | 12  |
| 191 | 9056  | A 9  | 1000 | AD Holledau (N)            | 70840         | 0,3   | 13,1  |                |      |                  |      | 90243             | 27. Dez | SA  |                     |         |     |     |
| 192 | 9241* | A 9  | 1020 | Dreieck Holledau (A93)     | 66114         | 0,1   | 11,9  |                |      |                  |      | 84722             | 27. Dez | SA  |                     |         |     |     |
| 193 | 9110  | A 9  | 1020 | AD Holledau (S)            | 86294         | 1,2   | 10,5  |                |      |                  |      | 108058            | 19. Dez | FR  |                     |         |     |     |
| 194 | 9058  | A 9  | 1040 | Allershausen (N)           | 92772         | 2,5   | 10,3  |                |      |                  |      | 115197            | 27. Dez | SA  |                     |         |     |     |
| 195 | 9059  | A 9  | 1060 | AK Neufahrn (N)            | 97294         | 2,6   | 10,2  |                |      |                  |      | 118938            | 19. Dez | FR  |                     |         |     |     |
| 196 | 9065  | A 9  | 1080 | AK Neufahrn (S)            | 110434        | 0,6   | 8,5   |                |      |                  |      | 137692            | 5. Dez  | FR  |                     |         |     |     |
| 197 | 9062  | A 9  | 1100 | Garching-Nord (N)          | 120112        | -1,8  | 8,6   | 108676         | 7,8  | 11435            | 15,9 | 154758            | 5. Dez  | FR  | 11709               | 4. Dez  | DO  | 18  |
| 198 | 9063  | A 9  | 1120 | Garching-Nord (S)          | 126618        | 0,6   | 8,7   | 114720         | 8,0  | 11898            | 16,1 | 160215            | 5. Dez  | FR  | 12084               | 10. Dez | MI  | 18  |
| 199 | 9115  | A 9  | 1140 | AK München-Nord (N)        | 133474        | -1,4  | 8,3   |                |      |                  |      | 175823            | 5. Dez  | FR  |                     |         |     |     |
| 200 | 9066  | A 9  | 1160 | AK München-Nord (S)        | 106907        | 3,7   | 5,1   |                |      |                  |      | 144430            | 5. Dez  | FR  |                     |         |     |     |
| 201 | 9242* | A 9  | 1180 | München-Fröttmaning-Süd    | 99807         | 3,5   | 5,5   | 90195          | 5,1  | 9613             | 9,0  | 130922            | 12. Dez | FR  | 9411                | 5. Dez  | FR  | 16  |
| 202 | 9243* | A 9  | 1200 | München-Freimann           |               |       |       |                |      |                  |      |                   |         |     |                     |         |     |     |
| 203 | 9064  | A 9  | 1220 | München-Schwabing (N)      | 80511         | 2,8   | 5,3   | 70928          | 4,6  | 9583             | 10,0 | 102631            | 12. Dez | FR  | 7013                | 5. Dez  | FR  | 15  |
| 204 | 9217  | A 92 | 100  | AD München-Feldmoching (N) | 51451         | 1,7   | 8,8   | 47029          | 8,1  | 4422             | 16,2 | 68360             | 5. Dez  | FR  | 5723                | 15. Dez | MO  | 8   |
| 205 | 9006  | A 92 | 120  | Oberschleißheim (O)        | 54700         | 2,4   | 10,0  | 49744          | 9,1  | 4955             | 19,0 | 71990             | 5. Dez  | FR  | 5750                | 9. Dez  | DI  | 9   |
| 206 | 9015  | A 92 | 140  | AK Neufahrn (W)            | 58682         | 5,5   | 10,9  |                |      |                  |      | 83808             | 5. Dez  | FR  |                     |         |     |     |
| 207 | 9007  | A 92 | 180  | AK Neufahrn (O)            | 87576         | 4,1   | 7,9   | 78838          | 7,4  | 8738             | 12,7 | 113882            | 4. Dez  | DO  | 8471                | 4. Dez  | DO  | 18  |
| 208 | 9182* | A 92 | 220  | Flughafen München          | 44599         | 3,8   | 9,6   | 40582          | 8,8  | 4017             | 17,0 | 59213             | 5. Dez  | FR  | 4854                | 2. Dez  | DI  | 18  |
| 209 | 9183* | A 92 | 240  | Freising-Mitte             | 43700         | 6,0   | 12,5  | 39584          | 11,8 | 4117             | 19,3 | 58268             | 5. Dez  | FR  | 4887                | 4. Dez  | DO  | 8   |
| 210 | 9184* | A 92 | 260  | Freising-Ost               | 34232         | 3,7   | 10,1  | 31176          | 9,4  | 3056             | 17,7 | 45033             | 5. Dez  | FR  | 3753                | 4. Dez  | DO  | 17  |

| Nr. | Zstnr | Str.  | Abs. | Name                        | Gesamt (0-24) |       |       | Tag (6-22 Uhr) |      | Nacht (22-6 Uhr) |      | Tagesspitzenwerte |         |     | Stundenspitzenwerte |         |     |     |
|-----|-------|-------|------|-----------------------------|---------------|-------|-------|----------------|------|------------------|------|-------------------|---------|-----|---------------------|---------|-----|-----|
|     |       |       |      |                             | Kfz           | 14/13 | Lkw-% | Kfz_Tag        | Pt   | Kfz_Nacht        | Pn   | Tag-max           | Datum   | Tag | Std-max             | Datum   | Tag | Std |
| 211 | 9017  | A 92  | 360  | Altdorf (O)                 | 36218         | 4,3   | 11,8  | 32902          | 11,0 | 3316             | 19,4 | 47895             | 5. Dez  | FR  | 3985                | 5. Dez  | FR  | 16  |
| 212 | 9019  | A 92  | 480  | Landau a.d. Isar (W)        | 27289         | 4,8   | 13,6  | 24360          | 12,5 | 2929             | 22,6 | 36295             | 5. Dez  | FR  | 3090                | 5. Dez  | FR  | 14  |
| 213 | 9096  | A 93  | 100  | AD Hochfranken (S)          | 16707         | 2,7   | 19,1  | 15087          | 17,2 | 1620             | 37,3 | 22705             | 5. Dez  | FR  | 2393                | 27. Dez | SA  | 13  |
| 214 | 9099  | A 93  | 260  | Selb-West (S)               | 19142         | 3,3   | 17,2  | 17375          | 15,3 | 1767             | 35,6 | 26641             | 5. Dez  | FR  | 2471                | 27. Dez | SA  | 13  |
| 215 | 9901  | A 93  | 640  | Wernberg-Köblitz (S)        | 29870         | 3,3   | 13,9  | 27209          | 12,6 | 2662             | 27,1 | 39909             | 5. Dez  | FR  | 3749                | 12. Dez | FR  | 17  |
| 216 | 9087  | A 93  | 660  | AK Oberpfälzer Wald (S)     | 29523         | 2,5   | 13,9  | 26736          | 12,6 | 2787             | 26,8 | 39686             | 19. Dez | FR  | 3903                | 12. Dez | FR  | 17  |
| 217 | 9902  | A 93  | 740  | Schwandorf-Mitte (N)        | 38086         | 3,6   | 13,2  | 34775          | 11,9 | 3310             | 26,8 | 49954             | 19. Dez | FR  | 4407                | 5. Dez  | FR  | 16  |
| 218 | 9049  | A 93  | 880  | Regensburg-Pfaffenstein (N) | 61200         | 1,7   | 8,4   | 55817          | 7,6  | 5383             | 17,0 | 79959             | 5. Dez  | FR  | 6408                | 5. Dez  | FR  | 14  |
| 219 | 9044  | A 93  | 960  | Regensburg-Königswiesen (S) | 57636         | 1,8   | 9,4   | 52793          | 8,5  | 4843             | 19,8 | 74303             | 19. Dez | FR  | 6013                | 1. Dez  | MO  | 8   |
| 220 | 9045  | A 93  | 980  | AK Regensburg (N)           | 62998         | 1,8   | 8,5   | 57736          | 7,7  | 5262             | 17,7 | 82244             | 19. Dez | FR  | 6928                | 1. Dez  | MO  | 8   |
| 221 | 9030  | A 93  | 1120 | Siegenburg (S)              | 22713         | 0,9   | 9,3   | 20784          | 8,2  | 1929             | 20,3 | 29650             | 5. Dez  | FR  | 2497                | 5. Dez  | FR  | 14  |
| 222 | 9190  | A 93  | 1800 | AD Inntal (S)               | 46171         | 4,6   | 14,0  |                |      |                  |      | 84932             | 27. Dez | SA  |                     |         |     |     |
| 223 | 9191  | A 93  | 1880 | Kiefersfelden (S)           | 37024         | -0,8  | 16,7  | 33940          | 15,3 | 3083             | 32,3 | 68767             | 27. Dez | SA  | 5746                | 27. Dez | SA  | 11  |
| 224 | 9985  | A 94  | 160  | München-Riem (W)            | 60490         | 2,2   | 4,6   | 55232          | 4,5  | 5258             | 5,7  | 80077             | 18. Dez | DO  | 6736                | 4. Dez  | DO  | 18  |
| 225 | 9986  | A 94  | 180  | München-Riem (O)            | 58872         | 1,9   | 4,8   | 54127          | 4,6  | 4744             | 6,3  | 79328             | 18. Dez | DO  | 6830                | 4. Dez  | DO  | 18  |
| 226 | 9987  | A 94  | 200  | Feldkirchen-Ost (W)         | 49738         | -3,8  | 4,6   | 45828          | 4,5  | 3910             | 5,6  | 69903             | 10. Dez | MI  | 6123                | 4. Dez  | DO  | 18  |
| 227 | 9840  | A 94  | 240  | AK München-Ost (O)          | 55916         | 0,8   | 9,4   |                |      |                  |      | 73818             | 5. Dez  | FR  |                     |         |     |     |
| 228 | 9984  | A 94  | 515  | Wimpasing                   | 17814         | 3,7   | 17,2  | 16099          | 15,7 | 1715             | 31,1 | 22979             | 5. Dez  | FR  | 1776                | 5. Dez  | FR  | 15  |
| 229 | 9043  | A 95  | 100  | München-Kreuzhof (W)        | 56643         | -2,7  | 3,3   | 51810          | 3,1  | 4833             | 5,4  | 71394             | 12. Dez | FR  | 5872                | 15. Dez | MO  | 8   |
| 230 | 9151  | A 95  | 120  | AD Starnberg (N)            | 50013         | -4,3  | 3,5   | 46012          | 3,3  | 4001             | 6,4  | 63660             | 12. Dez | FR  | 5372                | 15. Dez | MO  | 8   |
| 231 | 9161  | A 95  | 180  | Seeshaupt (N)               | 24629         | -4,8  | 3,8   | 22969          | 3,6  | 1659             | 6,7  | 31491             | 12. Dez | FR  | 2639                | 15. Dez | MO  | 8   |
| 232 | 9164  | A 95  | 260  | Murnau/Kochel (S)           | 10897         | -7,5  | 5,1   | 10274          | 4,6  | 685              | 9,6  | 15866             | 27. Dez | SA  | 1470                | 27. Dez | SA  | 12  |
| 233 | 9150  | A 952 | 100  | AD Starnberg (W)            | 24208         | -4,8  | 2,9   | 22337          | 2,8  | 1871             | 4,1  | 31078             | 12. Dez | FR  | 2735                | 16. Dez | DI  | 8   |
| 234 | 9250  | A 96  | 100  | Lindau (S)                  | 26952         | 0,9   | 11,4  | 24843          | 11,1 | 2109             | 15,8 | 40043             | 27. Dez | SA  | 3509                | 27. Dez | SA  | 12  |
| 235 | 9550  | A 96  | 600  | Stetten (W)                 | 32912         | 4,0   | 12,7  | 30113          | 11,7 | 2799             | 22,4 | 43753             | 19. Dez | FR  | 3662                | 5. Dez  | FR  | 17  |
| 236 | 9136  | A 96  | 760  | Landsberg a. Lech-Nord (O)  | 55126         | 2,4   | 8,6   | 50567          | 8,0  | 4558             | 16,3 | 72893             | 19. Dez | FR  | 5960                | 5. Dez  | FR  | 18  |
| 237 | 9222  | A 96  | 970  | Gräfelfing (W)              | 89921         | 2,6   | 4,0   | 82394          | 3,8  | 7527             | 6,2  | 116833            | 19. Dez | FR  | 9330                | 10. Dez | MI  | 18  |
| 238 | 9106  | A 96  | 1000 | München-Laim (W)            | 89214         | 0,1   | 3,8   | 80796          | 3,5  | 8418             | 5,8  | 115225            | 19. Dez | FR  | 8996                | 10. Dez | MI  | 18  |
| 239 | 9219  | A 99  | 240  | AS Germering-Nord(N)        | 68536         | 3,6   | 7,8   | 63030          | 7,2  | 5506             | 14,4 | 91440             | 5. Dez  | FR  | 7225                | 4. Dez  | DO  | 18  |
| 240 | 9220  | A 99  | 280  | AK München-West (N)         | 52796         | 1,2   | 8,2   |                |      |                  |      | 71571             | 12. Dez | FR  |                     |         |     |     |
| 241 | 9774  | A 99  | 300  | AD München-Eschenried (O)   | 49536         | 1,3   | 14,2  |                |      |                  |      | 64722             | 10. Dez | MI  |                     |         |     |     |
| 242 | 9775  | A 99  | 320  | AD München-Allach (O)       | 104228        | 2,4   | 14,1  | 94408          | 13,2 | 9819             | 22,6 | 138556            | 5. Dez  | FR  | 10229               | 5. Dez  | FR  | 16  |
| 243 | 9155  | A 99  | 340  | AD Feldmoching (W)          | 101956        | 2,4   | 11,5  | 92670          | 10,6 | 9286             | 20,9 | 135218            | 5. Dez  | FR  | 10815               | 17. Dez | MI  | 8   |
| 244 | 9216  | A 99  | 340  | AD München-Feldmoching (W)  | 110154        | 1,9   | 14,5  |                |      |                  |      | 146190            | 10. Dez | MI  |                     |         |     |     |
| 245 | 9207  | A 99  | 360  | AD München-Feldmoching (O)  | 69245         | 2,5   | 14,0  | 62725          | 12,8 | 6520             | 25,6 | 99903             | 10. Dez | MI  | 8197                | 17. Dez | MI  | 8   |

| Nr. | Zstnr | Str.   | Abs. | Name                         | Gesamt (0-24) |       |       | Tag (6-22 Uhr) |      | Nacht (22-6 Uhr) |      | Tagesspitzenwerte |         |     | Stundenspitzenwerte |         |     |     |
|-----|-------|--------|------|------------------------------|---------------|-------|-------|----------------|------|------------------|------|-------------------|---------|-----|---------------------|---------|-----|-----|
|     |       |        |      |                              | Kfz           | 14/13 | Lkw-% | Kfz_Tag        | Pt   | Kfz_Nacht        | Pn   | Tag-max           | Datum   | Tag | Std-max             | Datum   | Tag | Std |
| 246 | 9215  | A 99   | 380  | AK München-Nord (W)          | 70854         | 7,1   | 10,9  |                |      |                  |      | 99558             | 16. Dez | DI  |                     |         |     |     |
| 247 | 9415  | A 99   | 400  | AK München-Nord (N) (Ab SZ)  |               |       |       |                |      |                  |      |                   |         |     |                     |         |     |     |
| 248 | 9218  | A 99   | 420  | AK München-Nord (O)          | 102239        | 2,9   | 14,6  | 93337          | 13,3 | 8902             | 28,0 | 134403            | 19. Dez | FR  | 10480               | 4. Dez  | DO  | 18  |
| 249 | 9211  | A 99   | 440  | Aschheim/Ismaning (S)        | 105552        | 3,9   | 14,4  | 77776          | 7,0  | 7607             | 17,6 | 140083            | 19. Dez | FR  | 9224                | 20. Dez | SA  | 12  |
| 250 | 9212  | A 99   | 460  | AK München-Ost (N)           | 98889         | 3,0   | 14,1  | 90404          | 12,9 | 8485             | 27,1 | 129068            | 19. Dez | FR  | 10028               | 4. Dez  | DO  | 18  |
| 251 | 9213  | A 99   | 480  | AK München-Ost (S)           | 93466         | 6,4   | 11,1  | 85853          | 10,2 | 7613             | 21,3 | 124882            | 19. Dez | FR  | 9470                | 19. Dez | FR  | 17  |
| 252 | 9244  | A 99   | 500  | Haar (S)                     | 79832         | 4,1   | 12,8  | 70104          | 11,9 | 6017             | 25,1 | 106891            | 19. Dez | FR  | 8122                | 4. Dez  | DO  | 18  |
| 253 | 9228* | A 99   | 520  | Hohenbrunn                   | 79775         | 4,1   | 13,1  | 73388          | 12,1 | 6387             | 24,5 | 107079            | 19. Dez | FR  | 8262                | 19. Dez | FR  | 16  |
| 254 | 9229* | A 99   | 540  | Ottobrunn                    | 72022         | 7,2   | 16,7  | 65086          | 14,7 | 5921             | 27,5 | 96735             | 19. Dez | FR  | 7443                | 19. Dez | FR  | 16  |
| 255 | 9221  | A 995  | 100  | München-Giesing (S)          | 48839         | 3,2   | 4,1   | 44991          | 3,9  | 3848             | 7,5  | 64785             | 19. Dez | FR  | 4801                | 9. Dez  | DI  | 18  |
| 256 | 9830  | B 11   | 660  | Pullach                      | 15532         | 0,0   | 4,2   |                |      |                  |      | 20706             | 19. Dez | FR  |                     |         |     |     |
| 257 | 9850  | B 11   | 740  | Garching-Dirnismaning        | 7568          | -1,6  | 5,8   |                |      |                  |      | 11933             | 16. Dez | DI  |                     |         |     |     |
| 258 | 9310  | B 11   | 1140 | Eching-Viecht                | 14180         | 1,2   | 2,7   | 13921          | 2,6  | 1183             | 4,0  | 18759             | 19. Dez | FR  | 1565                | 2. Dez  | DI  | 8   |
| 259 | 9401  | B 11   | 1280 | Deggendorf                   | 10094         | -4,4  | 5,4   |                |      |                  |      | 13157             | 12. Dez | FR  |                     |         |     |     |
| 260 | 9277  | B 11   | 1580 | Bayerisch Eisenstein         | 3940          | 3,4   | 2,9   |                |      |                  |      | 5604              | 13. Dez | SA  |                     |         |     |     |
| 261 | 9175  | B 12   | 520  | Kempten                      | 14078         | -0,7  | 8,6   | 13005          | 8,3  | 1073             | 12,2 | 19269             | 12. Dez | FR  | 1739                | 1. Dez  | MO  | 8   |
| 262 | 9380  | B 12   | 660  | Buchloe                      | 16124         | 5,1   | 8,2   | 14819          | 7,8  | 1305             | 12,5 | 21347             | 12. Dez | FR  | 1842                | 12. Dez | FR  | 14  |
| 263 | 9863  | B 12   | 1400 | Simbach a. Inn (w)           | 9582          | 4,7   | 21,1  |                |      |                  |      | 12797             | 12. Dez | FR  |                     |         |     |     |
| 264 | 9861  | B 12   | 1420 | Simbach a. Inn (s)           | 8378          | 4,9   | 16,9  |                |      |                  |      | 11366             | 12. Dez | FR  |                     |         |     |     |
| 265 | 9862  | B 12   | 1440 | Simbach a. Inn (n)           | 8905          | 4,7   | 14,1  |                |      |                  |      | 11867             | 12. Dez | FR  |                     |         |     |     |
| 266 | 9125  | B 12   | 2400 | Philippsreut                 | 4140          | -7,4  | 12,1  | 3634           | 11,3 | 506              | 18,0 | 5202              | 12. Dez | FR  | 613                 | 14. Dez | SO  | 15  |
| 267 | 9299  | B 13   | 200  | Eibelstadt                   | 12118         | 6,0   | 7,8   | 11118          | 7,0  | 1000             | 15,8 | 15540             | 12. Dez | FR  | 1474                | 16. Dez | DI  | 17  |
| 268 | 9278  | B 13   | 640  | Oberdachstetten              | 5617          | 3,2   | 7,3   | 5289           | 6,7  | 405              | 16,6 | 7178              | 5. Dez  | FR  | 648                 | 10. Dez | MI  | 17  |
| 269 | 9124  | B 13   | 1460 | Eichstätt                    | 12553         | 3,0   | 5,4   | 11652          | 5,2  | 902              | 7,2  | 16998             | 5. Dez  | FR  | 1527                | 2. Dez  | DI  | 8   |
| 270 | 9820  | B 13   | 2520 | Oberschleißheim-Neuherberg   | 28780         | 4,9   | 6,8   |                |      |                  |      | 42396             | 10. Dez | MI  |                     |         |     |     |
| 271 | 9280  | B 14   | 880  | Hersbruck                    | 11343         | 1,0   | 3,8   |                |      |                  |      | 14779             | 19. Dez | FR  |                     |         |     |     |
| 272 | 9279  | B 14   | 1280 | Schnaittenbach               | 5892          | 2,6   | 7,2   |                |      |                  |      | 7733              | 19. Dez | FR  |                     |         |     |     |
| 273 | 9301  | B 15   | 560  | Soyen                        | 8161          | -0,8  | 13,6  | 7560           | 13,0 | 601              | 20,5 | 10483             | 12. Dez | FR  | 836                 | 27. Dez | SA  | 14  |
| 274 | 9300  | B 15   | 1360 | Ergoldsbach                  | 12651         | 5,6   | 13,1  | 11367          | 12,2 | 1211             | 19,5 | 16435             | 5. Dez  | FR  | 1333                | 12. Dez | FR  | 15  |
| 275 | 9281  | B 15   | 2060 | Maxhütte-Haidhof             | 8647          | 2,1   | 4,4   | 8070           | 4,3  | 731              | 7,0  | 11483             | 12. Dez | FR  | 1060                | 12. Dez | FR  | 16  |
| 276 | 9113  | B 15   | 3060 | Hof                          | 19859         | -6,6  | 6,9   | 18680          | 6,4  | 1537             | 13,7 | 26253             | 5. Dez  | FR  | 2286                | 15. Dez | MO  | 17  |
| 277 | 9254  | B 15 N | 1320 | AS Schierling                | 9198          | 31,9  | 13,9  | 8417           | 13,0 | 780              | 22,9 | 12711             | 12. Dez | FR  | 1161                | 1. Dez  | MO  | 8   |
| 278 | 9282  | B 16   | 2500 | Neustadt a.d. Donau          | 9368          | 1,7   | 18,8  |                |      |                  |      | 12639             | 18. Dez | DO  |                     |         |     |     |
| 279 | 9283  | B 17   | 180  | Hablech                      | 5951          | -6,2  | 5,1   | 5732           | 5,2  | 289              | 6,1  | 7146              | 12. Dez | FR  | 667                 | 29. Dez | MO  | 11  |
| 280 | 9138  | B 17   | 640  | Untermeitingen-Lagerlechfeld | 29000         | 1,8   | 8,4   | 26746          | 8,0  | 2253             | 12,1 | 38647             | 12. Dez | FR  | 3282                | 1. Dez  | MO  | 8   |

| Nr. | Zstnr | Str.  | Abs. | Name                      | Gesamt (0-24) |       |       | Tag (6-22 Uhr) |      | Nacht (22-6 Uhr) |      | Tagesspitzenwerte |         |     | Stundenspitzenwerte |         |     |     |
|-----|-------|-------|------|---------------------------|---------------|-------|-------|----------------|------|------------------|------|-------------------|---------|-----|---------------------|---------|-----|-----|
|     |       |       |      |                           | Kfz           | 14/13 | Lkw-% | Kfz_Tag        | Pt   | Kfz_Nacht        | Pn   | Tag-max           | Datum   | Tag | Std-max             | Datum   | Tag | Std |
| 281 | 9571  | B 173 | 400  | Marktzeuln-Zettlitz (w)   | 11699         | -6,9  | 12,2  |                |      |                  |      | 14813             | 15. Dez | MO  |                     |         |     |     |
| 282 | 9572  | B 173 | 420  | Marktzeuln-Zettlitz (o)   | 9179          | -5,7  | 9,0   |                |      |                  |      | 11785             | 18. Dez | DO  |                     |         |     |     |
| 283 | 9305  | B 173 | 660  | Marktrodach               | 11831         | 1,8   | 9,8   | 10921          | 9,2  | 910              | 16,4 | 15358             | 5. Dez  | FR  | 1280                | 5. Dez  | FR  | 14  |
| 284 | 9114  | B 19  | 140  | Fischen                   | 12757         | -6,1  | 3,5   | 12137          | 3,6  | 709              | 3,3  | 16684             | 27. Dez | SA  | 1465                | 23. Dez | DI  | 17  |
| 285 | 9137  | B 19  | 325  | Waltenhofen-Herzmanns     | 23251         | -3,1  | 4,7   | 21764          | 4,6  | 1488             | 6,3  | 29647             | 5. Dez  | FR  | 2501                | 15. Dez | MO  | 8   |
| 286 | 9302  | B 19  | 780  | Würzburg/Estenfeld        | 44281         | 10,1  | 6,1   |                |      |                  |      | 57835             | 12. Dez | FR  |                     |         |     |     |
| 287 | 9201  | B 19  | 1020 | Werneck-Eßleben           | 6530          | 4,4   | 6,8   | 6196           | 6,6  | 438              | 12,3 | 9928              | 15. Dez | MO  | 1058                | 15. Dez | MO  | 10  |
| 288 | 9274  | B 2   | 100  | Mittenwald                | 5880          | -8,2  | 3,1   | 5588           | 2,9  | 257              | 8,2  | 10688             | 27. Dez | SA  | 1232                | 27. Dez | SA  | 12  |
| 289 | 9107  | B 2   | 250  | GAP - Partenkirchen       | 20810         | -2,9  | 4,0   |                |      |                  |      | 27102             | 12. Dez | FR  |                     |         |     |     |
| 290 | 9351  | B 2   | 310  | Oberau (s)                | 20534         | -14,6 | 3,8   |                |      |                  |      | 26202             | 12. Dez | FR  |                     |         |     |     |
| 291 | 9353  | B 2   | 320  | Oberau (Mitte)            | 14687         | -16,0 | 3,7   |                |      |                  |      | 18815             | 12. Dez | FR  |                     |         |     |     |
| 292 | 9350  | B 2   | 340  | Oberau (n)                | 16543         | -14,9 | 3,9   | 15468          | 3,7  | 1075             | 5,9  | 21058             | 12. Dez | FR  | 1745                | 27. Dez | SA  | 13  |
| 293 | 9361  | B 2   | 340  | Eschenlohe (s)            | 15681         | -5,9  | 3,9   |                |      |                  |      | 20687             | 23. Dez | DI  |                     |         |     |     |
| 294 | 9360  | B 2   | 360  | Eschenlohe (n)            | 6430          | -26,3 | 4,7   |                |      |                  |      | 8899              | 29. Dez | MO  |                     |         |     |     |
| 295 | 9129  | B 2   | 1760 | Langweid                  | 38695         | 3,4   | 9,2   |                |      |                  |      | 51883             | 12. Dez | FR  |                     |         |     |     |
| 296 | 9270  | B 2   | 1960 | Donauwörth                | 18272         | 1,1   | 19,9  |                |      |                  |      | 24771             | 12. Dez | FR  |                     |         |     |     |
| 297 | 9271  | B 2   | 2380 | Weissenburg i.Bay.        | 13175         | 1,2   | 14,9  |                |      |                  |      | 18209             | 12. Dez | FR  |                     |         |     |     |
| 298 | 9945  | B 2   | 2700 | Schwabach                 | 21457         | 1,5   | 11,6  | 19476          | 10,6 | 1980             | 21,9 | 28291             | 12. Dez | FR  | 2566                | 15. Dez | MO  | 8   |
| 299 | 9109  | B 20  | 440  | Laufen                    | 9617          | -10,2 | 5,8   |                |      |                  |      | 12528             | 19. Dez | FR  |                     |         |     |     |
| 300 | 9149  | B 20  | 1160 | Eggenfelden (s)           | 15070         | 2,0   | 14,2  | 13948          | 13,2 | 1123             | 25,9 | 20007             | 12. Dez | FR  | 1705                | 4. Dez  | DO  | 18  |
| 301 | 9148  | B 20  | 1180 | Eggenfelden (n)           | 8215          | 1,3   | 19,3  | 7531           | 18,1 | 684              | 32,2 | 10919             | 12. Dez | FR  | 935                 | 5. Dez  | FR  | 13  |
| 302 | 9262  | B 20  | 2260 | Weiding                   | 13314         | 5,0   | 12,2  | 11722          | 11,5 | 1592             | 17,6 | 17657             | 12. Dez | FR  | 1423                | 12. Dez | FR  | 15  |
| 303 | 9284  | B 20  | 2460 | Furth i. Wald             | 10084         | 3,4   | 9,8   | 8940           | 8,9  | 1144             | 16,7 | 12232             | 19. Dez | FR  | 1287                | 14. Dez | SO  | 15  |
| 304 | 9285  | B 21  | 100  | Schneizelreuth-Melleck    | 9587          | -8,8  | 8,5   | 9071           | 8,2  | 516              | 14,0 | 17537             | 27. Dez | SA  | 1737                | 27. Dez | SA  | 12  |
| 305 | 9121  | B 21  | 140  | Schneizelreuth-Baumgarten | 6186          | -4,2  | 13,3  | 5841           | 13,0 | 344              | 18,3 | 10649             | 16. Dez | DI  | 952                 | 16. Dez | DI  | 17  |
| 306 | 9303  | B 22  | 560  | Burgwindheim              | 2672          | -0,5  | 8,7   | 2538           | 8,9  | 193              | 10,9 | 3640              | 12. Dez | FR  | 317                 | 5. Dez  | FR  | 16  |
| 307 | 9286  | B 22  | 1450 | Lehen                     | 10036         | 2,6   | 6,4   |                |      |                  |      | 13060             | 12. Dez | FR  |                     |         |     |     |
| 308 | 9287  | B 22  | 1900 | Neustadt a.d. Waldnaab    | 16888         | 3,5   | 2,8   | 15971          | 2,7  | 1204             | 4,4  | 22558             | 19. Dez | FR  | 1775                | 15. Dez | MO  | 17  |
| 309 | 9104  | B 22  | 1960 | Weiden i.d. Opf.          | 10192         | 0,1   | 5,1   |                |      |                  |      | 13919             | 19. Dez | FR  |                     |         |     |     |
| 310 | 9304  | B 22  | 2340 | Winklarn                  | 2616          | 0,8   | 13,7  | 2419           | 13,4 | 197              | 17,1 | 3585              | 12. Dez | FR  | 315                 | 5. Dez  | FR  | 14  |
| 311 | 9352  | B 23  | 220  | Oberau (w)                | 7201          | -15,3 | 4,7   |                |      |                  |      | 9491              | 5. Dez  | FR  |                     |         |     |     |
| 312 | 9163  | B 23  | 280  | GAP - Garmisch            | 6145          | -5,7  | 4,2   |                |      |                  |      | 7823              | 27. Dez | SA  |                     |         |     |     |
| 313 | 9156  | B 25  | 340  | Fremdingen                | 4104          | 1,3   | 21,5  | 3673           | 18,7 | 486              | 46,0 | 5635              | 5. Dez  | FR  | 463                 | 5. Dez  | FR  | 16  |
| 314 | 9157  | B 25  | 610  | Harburg                   | 11262         | 5,0   | 15,2  | 10183          | 13,4 | 1079             | 31,3 | 15519             | 12. Dez | FR  | 1289                | 12. Dez | FR  | 15  |
| 315 | 9288  | B 27  | 480  | Karsbach-Höllrich         | 4229          | -0,2  | 9,7   | 3919           | 8,7  | 310              | 21,6 | 5735              | 5. Dez  | FR  | 489                 | 4. Dez  | DO  | 17  |

| Nr. | Zstnr | Str.  | Abs. | Name                      | Gesamt (0-24) |       |       | Tag (6-22 Uhr) |      | Nacht (22-6 Uhr) |      | Tagesspitzenwerte |         |     | Stundenspitzenwerte |         |     |     |
|-----|-------|-------|------|---------------------------|---------------|-------|-------|----------------|------|------------------|------|-------------------|---------|-----|---------------------|---------|-----|-----|
|     |       |       |      |                           | Kfz           | 14/13 | Lkw-% | Kfz_Tag        | Pt   | Kfz_Nacht        | Pn   | Tag-max           | Datum   | Tag | Std-max             | Datum   | Tag | Std |
| 316 | 9108  | B 285 | 100  | Fladungen                 | 778           | 1,4   | 5,6   | 738            | 5,7  | 70               | 9,2  | 1160              | 5. Dez  | FR  | 121                 | 5. Dez  | FR  | 16  |
| 317 | 9291  | B 286 | 560  | Kolitzheim-Oberspiesheim  | 7555          | -3,5  | 8,6   | 6976           | 7,9  | 694              | 17,7 | 10182             | 12. Dez | FR  | 883                 | 15. Dez | MO  | 8   |
| 318 | 9237  | B 289 | 230  | Untersiema (W)            | 7895          | 3,9   | 6,1   | 7363           | 6,0  | 532              | 7,2  | 10831             | 12. Dez | FR  | 1088                | 8. Dez  | MO  | 8   |
| 319 | 9573  | B 289 | 240  | Marktzeuln-Zettlitz (s)   | 8640          | -5,9  | 12,5  |                |      |                  |      | 11181             | 15. Dez | MO  |                     |         |     |     |
| 320 | 9292  | B 299 | 940  | Amberg (s)                | 9182          | 4,0   | 9,6   | 8486           | 9,2  | 696              | 14,6 | 12469             | 12. Dez | FR  | 1110                | 1. Dez  | MO  | 8   |
| 321 | 9311  | B 300 | 1000 | Oberzell                  | 9673          | -8,8  | 5,4   |                |      |                  |      | 12482             | 12. Dez | FR  |                     |         |     |     |
| 322 | 9293  | B 300 | 1380 | Schrobenhausen            | 12107         | 3,4   | 12,5  | 11253          | 11,7 | 1012             | 23,4 | 16351             | 5. Dez  | FR  | 1401                | 5. Dez  | FR  | 16  |
| 323 | 9294  | B 303 | 1220 | Bischofsgrün-Rangen       | 4468          | -2,4  | 18,7  | 4086           | 17,0 | 383              | 36,7 | 5688              | 5. Dez  | FR  | 529                 | 28. Dez | SO  | 15  |
| 324 | 9153  | B 303 | 1580 | GÜ Schirnding             | 4797          | 4,4   | 15,4  | 4309           | 14,3 | 577              | 24,4 | 6090              | 5. Dez  | FR  | 550                 | 5. Dez  | FR  | 16  |
| 325 | 9810  | B 304 | 120  | Karlsfeld-Rothschwaige    | 27638         | -0,9  | 8,4   | 24917          | 8,2  | 2721             | 10,9 | 36358             | 12. Dez | FR  | 2913                | 10. Dez | MI  | 18  |
| 326 | 9320  | B 304 | 320  | Zorneding                 | 13358         | -1,1  | 6,2   | 13614          | 6,8  | 1256             | 13,1 | 16625             | 19. Dez | FR  | 1253                | 4. Dez  | DO  | 17  |
| 327 | 9321  | B 304 | 410  | Steinhöring               | 13177         | -0,6  | 6,6   |                |      |                  |      | 16834             | 19. Dez | FR  |                     |         |     |     |
| 328 | 9135  | B 304 | 880  | Altenmarkt (s)            | 14037         | -0,8  | 10,2  | 14146          | 11,0 | 1182             | 13,8 | 17705             | 12. Dez | FR  | 1398                | 5. Dez  | FR  | 14  |
| 329 | 9937  | B 304 | 1040 | Nußdorf-Aiging            | 11795         | 3,3   | 8,9   | 10890          | 8,5  | 906              | 12,8 | 15387             | 12. Dez | FR  | 1337                | 4. Dez  | DO  | 17  |
| 330 | 9143  | B 304 | 1150 | Tunnel Ettendorf          | 12425         | 12,6  | 6,0   | 11648          | 5,8  | 776              | 9,3  | 16994             | 12. Dez | FR  | 1613                | 2. Dez  | DI  | 8   |
| 331 | 9142  | B 304 | 1180 | Traunstein                | 7284          | -0,9  | 6,9   |                |      |                  |      | 9474              | 19. Dez | FR  |                     |         |     |     |
| 332 | 9144  | B 304 | 1320 | Freilassing               | 24014         | -10,7 | 4,0   | 22107          | 3,8  | 1907             | 6,3  | 31756             | 22. Dez | MO  | 2465                | 27. Dez | SA  | 12  |
| 333 | 9147  | B 305 | 300  | Unterwössen-Oberwössen    | 2855          | -25,3 | 4,7   | 2776           | 4,8  | 135              | 7,7  | 4737              | 29. Dez | MO  | 458                 | 29. Dez | MO  | 12  |
| 334 | 9949  | B 31  | 100  | Lindau-Diepoldsbergtunnel | 15732         | -4,6  | 12,3  | 14412          | 11,8 | 1320             | 17,1 | 20211             | 5. Dez  | FR  | 1747                | 5. Dez  | FR  | 17  |
| 335 | 9462  | B 388 | 820  | Eggenfelden (o)           | 13846         | 2,6   | 6,7   |                |      |                  |      | 17743             | 12. Dez | FR  |                     |         |     |     |
| 336 | 9307  | B 469 | 440  | Kleinheubach              | 14970         | 1,4   | 9,6   | 13749          | 9,2  | 1221             | 13,9 | 19637             | 12. Dez | FR  | 1618                | 4. Dez  | DO  | 18  |
| 337 | 9296  | B 469 | 460  | Miltenberg                | 12958         | 6,2   | 6,3   | 12188          | 6,1  | 966              | 10,1 | 17275             | 12. Dez | FR  | 1442                | 12. Dez | FR  | 17  |
| 338 | 9324  | B 470 | 360  | Dietersheim               | 7681          | -1,6  | 6,6   | 7141           | 6,1  | 540              | 12,8 | 10208             | 12. Dez | FR  | 925                 | 4. Dez  | DO  | 17  |
| 339 | 9297  | B 470 | 1220 | Gößweinstein-Sachsenmühle | 1431          | -4,4  | 9,2   | 1341           | 9,7  | 102              | 13,1 | 1681              | 19. Dez | FR  | 203                 | 26. Dez | FR  | 15  |
| 340 | 9988  | B 471 | 340  | Bergkirchen-Geiselbullach | 23265         | 6,9   | 10,2  | 21231          | 9,4  | 2034             | 18,9 | 32320             | 10. Dez | MI  | 2693                | 10. Dez | MI  | 18  |
| 341 | 9188  | B 472 | 400  | Peiting-Hohenbrand        | 9223          | -0,3  | 5,8   |                |      |                  |      | 11830             | 17. Dez | MI  |                     |         |     |     |
| 342 | 9204  | B 472 | 540  | Polling (w)               | 4125          | 1,6   | 11,1  | 3878           | 9,4  | 334              | 14,2 | 5263              | 5. Dez  | FR  | 456                 | 16. Dez | DI  | 17  |
| 343 | 9199  | B 472 | 560  | Polling (o)               | 7083          | 0,2   | 8,3   | 6483           | 6,8  | 463              | 9,6  | 9490              | 19. Dez | FR  | 909                 | 22. Dez | MO  | 17  |
| 344 | 9298  | B 472 | 1080 | Waakirchen                | 7495          | -3,1  | 7,7   | 7003           | 7,5  | 491              | 11,2 | 9953              | 12. Dez | FR  | 852                 | 1. Dez  | MO  | 8   |
| 345 | 9853  | B 505 | 100  | Höchstädt                 | 7994          | 4,2   | 21,2  | 7146           | 18,8 | 847              | 41,2 | 11605             | 1. Dez  | MO  | 1257                | 1. Dez  | MO  | 8   |
| 346 | 9871  | B 512 | 140  | Neuhaus a. Inn (s)        | 6459          | 1,6   | 10,2  |                |      |                  |      | 8104              | 12. Dez | FR  |                     |         |     |     |
| 347 | 9870  | B 512 | 160  | Neuhaus a. Inn (o)        | 8184          | 2,8   | 8,6   |                |      |                  |      | 11732             | 13. Dez | SA  |                     |         |     |     |
| 348 | 9420  | B 533 | 400  | Grafenau                  | 8243          | 4,1   | 5,1   | 7763           | 5,0  | 586              | 6,4  | 10785             | 12. Dez | FR  | 920                 | 12. Dez | FR  | 14  |
| 349 | 9275  | B 8   | 1120 | Kitzingen                 | 17160         | 3,5   | 6,2   | 15622          | 5,6  | 1538             | 12,0 | 22743             | 12. Dez | FR  | 1983                | 15. Dez | MO  | 8   |
| 350 | 9272  | B 8   | 1500 | Oberlaimbach              | 6395          | -0,8  | 9,7   |                |      |                  |      | 8051              | 19. Dez | FR  |                     |         |     |     |

| Nr. | Zstnr | Str.   | Abs. | Name                     | Gesamt (0-24) |       |       | Tag (6-22 Uhr) |      | Nacht (22-6 Uhr) |      | Tagesspitzenwerte |         |     | Stundenspitzenwerte |         |     |     |
|-----|-------|--------|------|--------------------------|---------------|-------|-------|----------------|------|------------------|------|-------------------|---------|-----|---------------------|---------|-----|-----|
|     |       |        |      |                          | Kfz           | 14/13 | Lkw-% | Kfz_Tag        | Pt   | Kfz_Nacht        | Pn   | Tag-max           | Datum   | Tag | Std-max             | Datum   | Tag | Std |
| 351 | 9273  | B 8    | 2200 | Burgthann-Oberferrieden  | 9025          | 2,5   | 6,9   | 8522           | 6,8  | 651              | 9,8  | 11882             | 19. Dez | FR  | 1028                | 8. Dez  | MO  | 17  |
| 352 | 9276  | B 8    | 3020 | Barbing                  | 6163          | 1,6   | 10,6  | 5711           | 10,3 | 452              | 15,3 | 8277              | 18. Dez | DO  | 753                 | 4. Dez  | DO  | 17  |
| 353 | 9295  | B 8    | 3220 | Rain                     | 6218          | 4,1   | 21,3  |                |      |                  |      | 8180              | 3. Dez  | MI  |                     |         |     |     |
| 354 | 9210  | B 85   | 340  | Stockheim-Haslach (n)    | 9953          | -5,6  | 7,0   | 9316           | 5,5  | 662              | 9,5  | 13279             | 22. Dez | MO  | 1149                | 1. Dez  | MO  | 17  |
| 355 | 9209  | B 85   | 360  | Stockheim-Haslach (s)    | 11147         | -7,5  | 7,8   | 10143          | 6,1  | 749              | 8,5  | 14689             | 4. Dez  | DO  | 1311                | 1. Dez  | MO  | 17  |
| 356 | 9289  | B 85   | 1240 | Amberg (w)               | 11009         | 10,8  | 3,7   | 10025          | 3,4  | 860              | 4,3  | 14608             | 5. Dez  | FR  | 1338                | 15. Dez | MO  | 17  |
| 357 | 9290  | B 85   | 1860 | Roding                   | 11193         | -1,4  | 12,3  | 10183          | 11,5 | 1010             | 20,1 | 15017             | 12. Dez | FR  | 1267                | 12. Dez | FR  | 15  |
| 358 | 9206  | B 89   | 120  | Stockheim-Haslach (w)    | 7055          | -4,0  | 8,2   | 6651           | 7,6  | 506              | 8,1  | 9535              | 4. Dez  | DO  | 886                 | 4. Dez  | DO  | 17  |
| 359 | 9562  | L 1066 | 200  | Feuchtwangen (w)         | 5431          | -2,1  | 9,1   |                |      |                  |      | 7266              | 5. Dez  | FR  |                     |         |     |     |
| 360 | 9450  | L 2025 | 470  | Jettingen-Scheppach      | 5593          | 5,2   | 8,9   |                |      |                  |      | 7341              | 12. Dez | FR  |                     |         |     |     |
| 361 | 9432  | L 2035 | 920  | Pöttmes-Wagesenberg      | 4372          | 1,2   | 6,2   |                |      |                  |      | 5986              | 5. Dez  | FR  |                     |         |     |     |
| 362 | 9646  | L 2053 | 300  | Ismaning-Süd             | 9845          | -0,4  | 4,5   |                |      |                  |      | 13673             | 11. Dez | DO  |                     |         |     |     |
| 363 | 9493  | L 2057 | 360  | Polling (n)              | 3033          | 1,1   | 8,8   |                |      |                  |      | 4016              | 19. Dez | FR  |                     |         |     |     |
| 364 | 9649  | L 2068 | 180  | Seefeld-Oberalting       | 9127          | -1,9  | 4,4   | 8479           | 4,4  | 648              | 4,2  | 12005             | 12. Dez | FR  | 1041                | 2. Dez  | DI  | 18  |
| 365 | 9800  | L 2068 | 360  | Germering                | 19347         | -3,0  | 3,9   |                |      |                  |      | 25111             | 12. Dez | FR  |                     |         |     |     |
| 366 | 9920  | L 2072 | 440  | Grünwald-Geiseltasteig   | 16280         | -0,2  | 2,5   |                |      |                  |      | 21111             | 18. Dez | DO  |                     |         |     |     |
| 367 | 9910  | L 2078 | 140  | München-Perlach          | 17361         | 1,1   | 2,6   | 16142          | 2,4  | 1219             | 4,2  | 23269             | 19. Dez | FR  | 1899                | 15. Dez | MO  | 18  |
| 368 | 9647  | L 2079 | 120  | Neubiberg                | 12511         | 0,2   | 3,7   | 11524          | 3,7  | 740              | 3,8  | 16271             | 18. Dez | DO  | 1499                | 15. Dez | MO  | 18  |
| 369 | 9451  | L 2096 | 190  | Grabenstätt              | 5214          | -4,0  | 9,6   | 4864           | 9,5  | 349              | 10,4 | 6837              | 12. Dez | FR  | 609                 | 12. Dez | FR  | 15  |
| 370 | 9872  | L 2110 | 540  | Neuhaus a. Inn (n)       | 4448          | 3,0   | 4,5   |                |      |                  |      | 6886              | 13. Dez | SA  |                     |         |     |     |
| 371 | 9441  | L 2111 | 680  | Marklkofen-Frontenhausen | 7379          | 4,0   | 8,7   | 6350           | 7,9  | 795              | 8,9  | 10149             | 5. Dez  | FR  | 875                 | 5. Dez  | FR  | 15  |
| 372 | 9400  | L 2136 | 180  | Bodenmais                | 3585          | -1,0  | 4,5   | 3352           | 4,6  | 239              | 5,0  | 4549              | 30. Dez | DI  | 497                 | 30. Dez | DI  | 15  |
| 373 | 9574  | L 2191 | 220  | Marktzeuln-Zettlitz (n)  | 4066          | -3,4  | 5,7   |                |      |                  |      | 5084              | 5. Dez  | FR  |                     |         |     |     |
| 374 | 9640  | L 2225 | 800  | Wendelstein (n)          | 9825          | 9,1   | 5,0   |                |      |                  |      | 13689             | 12. Dez | FR  |                     |         |     |     |
| 375 | 9558  | L 2230 | 1000 | Essing                   | 4105          | 3,2   | 6,8   |                |      |                  |      | 5211              | 5. Dez  | FR  |                     |         |     |     |
| 376 | 9641  | L 2239 | 360  | Wendelstein (o)          | 8024          | 8,1   | 4,5   |                |      |                  |      | 11713             | 12. Dez | FR  |                     |         |     |     |
| 377 | 9631  | L 2240 | 200  | Heßdorf                  | 11514         | -3,7  | 2,2   |                |      |                  |      | 15115             | 19. Dez | FR  |                     |         |     |     |
| 378 | 9633  | L 2240 | 420  | Uttenreuth               | 10810         | 0,9   | 3,1   |                |      |                  |      | 14276             | 12. Dez | FR  |                     |         |     |     |
| 379 | 9636  | L 2241 | 160  | Schwaig b. Nürnberg      | 14516         | 1,8   | 4,3   | 13398          | 4,3  | 1119             | 4,5  | 18721             | 5. Dez  | FR  | 1591                | 1. Dez  | MO  | 17  |
| 380 | 9635  | L 2242 | 280  | Fürth-Mannhof            | 7616          | -5,1  | 6,2   | 7277           | 5,9  | 462              | 12,3 | 10977             | 9. Dez  | DI  | 1276                | 9. Dez  | DI  | 9   |
| 381 | 9634  | L 2244 | 440  | Herzogenaurach           | 26008         | 0,5   | 7,9   |                |      |                  |      | 36215             | 4. Dez  | DO  |                     |         |     |     |
| 382 | 9632  | L 2244 | 600  | Bubenreuth               | 9243          | -0,1  | 2,8   |                |      |                  |      | 11977             | 22. Dez | MO  |                     |         |     |     |
| 383 | 9637  | L 2245 | 560  | Zirndorf-Wintersdorf     | 12906         | 3,6   | 4,1   |                |      |                  |      | 17244             | 5. Dez  | FR  |                     |         |     |     |
| 384 | 9630  | L 2259 | 500  | Hemhofen                 | 9345          | 0,3   | 4,5   |                |      |                  |      | 12464             | 19. Dez | FR  |                     |         |     |     |
| 385 | 9721  | L 2277 | 260  | Bergheimfeld             | 7191          | -2,7  | 3,8   | 6646           | 3,9  | 545              | 2,9  | 9701              | 13. Dez | Sa  | 1052                | 10. Dez | MI  | 16  |

| Nr. | Zstnr | Str.    | Abs. | Name                      | Gesamt (0-24) |       |       | Tag (6-22 Uhr) |     | Nacht (22-6 Uhr) |      | Tagesspitzenwerte |         |     | Stundenspitzenwerte |         |     |     |
|-----|-------|---------|------|---------------------------|---------------|-------|-------|----------------|-----|------------------|------|-------------------|---------|-----|---------------------|---------|-----|-----|
|     |       |         |      |                           | Kfz           | 14/13 | Lkw-% | Kfz_Tag        | Pt  | Kfz_Nacht        | Pn   | Tag-max           | Datum   | Tag | Std-max             | Datum   | Tag | Std |
| 386 | 9645  | L 2342  | 120  | Oberschleißheim-Flugplatz | 10748         | 2,2   | 3,8   | 9898           | 3,7 | 850              | 4,9  | 14330             | 11. Dez | DO  | 1220                | 2. Dez  | DI  | 18  |
| 387 | 9648  | L 2343  | 100  | Planegg-Martinsried       | 7912          | 2,4   | 5,9   | 7487           | 5,8 | 424              | 7,1  | 10912             | 19. Dez | FR  | 1155                | 2. Dez  | DI  | 9   |
| 388 | 9643  | L 2345  | 160  | Gröbenzell                | 15898         | 0,0   | 4,8   | 14758          | 4,7 | 1140             | 7,1  | 20517             | 19. Dez | FR  | 1726                | 20. Dez | SA  | 13  |
| 389 | 9638  | L 2401  | 100  | Nürnberg-Altenfurt        | 6611          | 4,9   | 11,1  |                |     |                  |      | 8798              | 5. Dez  | FR  |                     |         |     |     |
| 390 | 9639  | L 2406  | 180  | Nürnberg-Worzeldorf       | 9451          | 8,4   | 4,6   |                |     |                  |      | 13296             | 12. Dez | FR  |                     |         |     |     |
| 391 | 9642  | L 2409  | 320  | Rednitzhembach            | 7831          | 1,2   | 3,9   | 6944           | 3,5 | 430              | 5,8  | 10576             | 22. Dez | MO  | 951                 | 22. Dez | MO  | 17  |
| 392 | 9413  | L 2580  | 220  | Flughafentangente(o)      | 11512         | 3,8   | 6,9   | 10675          | 6,6 | 1020             | 11,2 | 15031             | 12. Dez | FR  | 1509                | 1. Dez  | MO  | 8   |
| 393 | 9407  | L 2584  | 100  | Hallbergmoos (A92)        | 41704         | -3,9  | 6,1   | 36483          | 5,9 | 4640             | 8,7  | 53618             | 4. Dez  | DO  | 3565                | 11. Dez | DO  | 19  |
| 394 | 9406  | L 2584  | 100  | Hallbergmoos (FS44)       | 8750          | 14,1  | 6,3   | 7485           | 6,5 | 1281             | 5,6  | 10801             | 11. Dez | DO  | 869                 | 12. Dez | FR  | 15  |
| 395 | 9405  | L 2584  | 100  | Hallbergmoos              | 50607         | -0,8  | 6,1   | 43603          | 6,0 | 5854             | 8,0  | 64529             | 4. Dez  | DO  | 4361                | 12. Dez | FR  | 15  |
| 396 | 9404  | L 2584  | 120  | Oberding-Schwaig          | 21920         | 4,1   | 13,1  |                |     |                  |      | 28165             | 11. Dez | DO  |                     |         |     |     |
| 397 | 9208  | K CO 27 | 100  | Lautertal-Rottenbach      | 425           | -4,6  | 8,9   | 411            | 9,1 | 25               | 12,0 | 587               | 5. Dez  | FR  | 73                  | 5. Dez  | FR  | 14  |
| 398 | 9116  | K LI 16 | 100  | Nonnenhorn                | 8666          | -23,6 | 2,6   | 8410           | 2,9 | 614              | 2,2  | 11387             | 12. Dez | FR  | 900                 | 12. Dez | FR  | 15  |
| 399 | 9702  | K M 11  | 100  | Grünwald                  | 12039         | 2,0   | 4,6   | 11443          | 4,6 | 596              | 5,4  | 16665             | 4. Dez  | DO  | 1549                | 4. Dez  | DO  | 9   |
| 400 | 9708  | K M 18  | 100  | Feldkirchen               | 7047          | -0,4  | 5,6   | 6800           | 5,6 | 392              | 5,5  | 9899              | 19. Dez | FR  | 911                 | 11. Dez | DO  | 8   |
| 401 | 9705  | K M 2   | 100  | Unterhaching              | 11252         | -0,7  | 3,0   | 9929           | 3,0 | 798              | 4,0  | 14416             | 19. Dez | FR  | 1242                | 8. Dez  | MO  | 9   |
| 402 | 9700  | K M 21  | 100  | Planegg                   | 14078         | 1,9   | 6,7   | 13204          | 6,6 | 874              | 7,9  | 19222             | 18. Dez | DO  | 1691                | 9. Dez  | DI  | 8   |
| 403 | 9704  | K M 22  | 160  | Ottobrunn                 | 14882         | -0,2  | 2,8   | 13793          | 2,7 | 1089             | 3,4  | 19624             | 19. Dez | FR  | 1584                | 8. Dez  | MO  | 9   |
| 404 | 9710  | K M 3   | 140  | Aschheim/Hintermühle      | 10843         | 14,8  | 6,4   |                |     |                  |      | 15966             | 18. Dez | DO  |                     |         |     |     |
| 405 | 9117  | G 31    | 100  | Farchant (n)              | 8711          | 13,9  | 3,9   |                |     |                  |      | 11247             | 22. Dez | MO  |                     |         |     |     |

| Nr. | Zstnr | Str. | Abs. | Name                     | Gesamt (0-24) |       |       | Tag (6-22 Uhr) |      | Nacht (22-6 Uhr) |      | Tagesspitzenwerte |         |     | Stundenspitzenwerte |         |     |     |
|-----|-------|------|------|--------------------------|---------------|-------|-------|----------------|------|------------------|------|-------------------|---------|-----|---------------------|---------|-----|-----|
|     |       |      |      |                          | Kfz           | 14/13 | Lkw-% | Kfz_Tag        | Pt   | Kfz_Nacht        | Pn   | Tag-max           | Datum   | Tag | Std-max             | Datum   | Tag | Std |
| 1   | 9033  | A 3  | 100  | AD Seligenstadt (O)      | 94843         | 0,5   | 16,2  | 85187          | 13,6 | 11356            | 33,7 | 130351            | 2. Okt  | DO  | 9421                | 17. Apr | DO  | 18  |
| 2   | 9505* | A 3  | 120  | AS Aschaffenburg-West    | 102283        | 1,6   | 13,2  | 89130          | 12,5 | 13153            | 29,9 | 138224            | 6. Jun  | FR  | 10450               | 17. Apr | DO  | 17  |
| 3   | 9507* | A 3  | 180  | AS Goldbach              | 90229         | 7,9   | 15,3  | 83026          | 12,3 | 12154            | 30,8 | 118606            | 17. Apr | DO  | 8235                | 19. Sep | FR  | 17  |
| 4   | 9010  | A 3  | 200  | Hösbach (O)              | 65858         | -0,7  | 20,7  | 51591          | 18,4 | 7527             | 45,8 | 87548             | 15. Aug | FR  | 5424                | 4. Jan  | SA  | 11  |
| 5   | 9991  | A 3  | 260  | Rohrbrunn (O)            | 58179         | 1,5   | 21,1  | 50506          | 17,4 | 7671             | 44,9 | 81838             | 17. Aug | SO  | 5870                | 28. Feb | FR  | 15  |
| 6   | 9510* | A 3  | 280  | AS Marktheidenfeld       | 63209         | 0,5   | 20,3  |                |      |                  |      | 86691             | 15. Aug | FR  |                     |         |     |     |
| 7   | 9511* | A 3  | 340  | Helmstadt                | 65279         | 1,3   | 19,6  | 56862          | 16,3 | 8417             | 42,1 | 92576             | 17. Aug | SO  | 6803                | 17. Aug | SO  | 16  |
| 8   | 9034  | A 3  | 360  | AD Würzburg-West (W)     | 66931         | 3,3   | 20,4  | 57476          | 17,4 | 8413             | 43,5 | 94325             | 6. Jun  | FR  | 6746                | 17. Aug | SO  | 16  |
| 9   | 9011  | A 3  | 380  | AD Würzburg-West (O)     | 87269         | 12,4  | 20,1  | 76594          | 16,8 | 10944            | 43,1 | 119942            | 25. Jul | FR  | 9251                | 1. Jun  | SO  | 16  |
| 10  | 9512* | A 3  | 400  | AS Würzburg/Kist (69)    |               |       |       |                |      |                  |      |                   |         |     |                     |         |     |     |
| 11  | 9513* | A 3  | 420  | Würzburg-Heidingsfeld    | 70967         | -0,6  | 23,1  | 58575          | 20,0 | 8661             | 51,1 | 97969             | 25. Jul | FR  | 8047                | 5. Okt  | SO  | 16  |
| 12  | 9036  | A 3  | 460  | AK Biebelried (W)        | 73746         | 1,5   | 21,1  | 57811          | 17,9 | 8391             | 47,3 | 106091            | 25. Jul | FR  | 6933                | 28. Dez | SO  | 14  |
| 13  | 9038  | A 3  | 480  | AK Biebelried (O)        | 63682         | 0,8   | 21,2  | 55537          | 17,6 | 9247             | 41,1 | 93017             | 17. Aug | SO  | 6517                | 17. Aug | SO  | 14  |
| 14  | 9027  | A 3  | 500  | Kitzingen/Schwarzach (O) | 61698         | 0,4   | 21,8  | 52873          | 18,3 | 8825             | 42,6 | 90643             | 25. Jul | FR  | 6487                | 1. Mrz  | SA  | 10  |
| 15  | 9041  | A 3  | 520  | Geiselwind (W)           | 61364         | 1,2   | 22,1  | 52523          | 18,6 | 8842             | 43,2 | 89484             | 25. Jul | FR  | 6384                | 1. Mrz  | SA  | 10  |
| 16  | 9515* | A 3  | 540  | AS Geiselwind            | 61163         | -0,1  | 23,5  | 52373          | 19,9 | 8790             | 45,3 | 89069             | 26. Jul | SA  | 6522                | 1. Mrz  | SA  | 10  |
| 17  | 9516* | A 3  | 560  | AS Schlüsselfeld         | 62138         | -0,3  | 22,8  | 53272          | 19,2 | 8866             | 44,2 | 90249             | 17. Aug | SO  | 6532                | 1. Mrz  | SA  | 10  |
| 18  | 9251  | A 3  | 580  | Pommersfelden (W)        | 64139         | -0,3  | 21,0  | 55141          | 17,7 | 8998             | 41,2 | 90897             | 25. Jul | FR  | 6381                | 17. Aug | SO  | 15  |
| 19  | 9252  | A 3  | 600  | Pommersfelden (O)        | 62085         | 0,1   | 20,6  | 53423          | 17,4 | 8662             | 40,6 | 88080             | 26. Jul | SA  | 6298                | 1. Mrz  | SA  | 10  |
| 20  | 9517* | A 3  | 620  | AS Höchstadt-Ost         | 65557         | -2,5  | 19,6  | 56570          | 16,5 | 8987             | 39,4 | 88200             | 25. Jul | FR  | 6551                | 1. Mrz  | SA  | 10  |
| 21  | 9518* | A 3  | 640  | AS Erlangen-West         | 64752         | -5,6  | 20,1  | 55746          | 17,0 | 9041             | 39,2 | 87495             | 1. Mrz  | SA  | 6682                | 1. Mrz  | SA  | 10  |
| 22  | 9951  | A 3  | 660  | AK Fürth/Erlangen (W)    | 82601         | -1,0  | 15,8  | 73755          | 13,8 | 9033             | 37,3 | 108047            | 6. Jun  | FR  | 8025                | 28. Feb | FR  | 17  |
| 23  | 9050  | A 3  | 680  | AK Fürth/Erlangen (O)    | 89054         | -3,3  | 17,1  | 78464          | 14,7 | 10405            | 35,5 | 119026            | 25. Jul | FR  | 8916                | 28. Feb | FR  | 16  |
| 24  | 9519* | A 3  | 700  | AS B4                    | 88833         | -3,3  | 17,5  | 78844          | 15,2 | 9629             | 37,8 | 118512            | 1. Aug  | FR  | 8758                | 28. Feb | FR  | 16  |
| 25  | 9520* | A 3  | 720  | AS Nürnberg-Nord         | 97109         | -0,4  | 16,9  | 86128          | 14,8 | 10501            | 35,5 | 129911            | 1. Aug  | FR  | 9520                | 28. Feb | FR  | 16  |
| 26  | 9521* | A 3  | 740  | AS Nürnberg/Behringersd. | 101898        | -0,5  | 15,0  | 92194          | 13,7 | 10397            | 35,7 | 135015            | 1. Aug  | FR  | 9959                | 28. Feb | FR  | 16  |
| 27  | 9039  | A 3  | 760  | AK Nürnberg (W)          | 99696         | -0,5  | 16,1  | 89790          | 13,9 | 11267            | 32,7 | 133805            | 25. Jul | FR  | 9675                | 28. Feb | FR  | 16  |
| 28  | 9040  | A 3  | 780  | AK Nürnberg (O)          | 42552         | 1,7   | 20,3  | 37286          | 17,8 | 5266             | 38,3 | 64760             | 17. Apr | DO  | 5012                | 17. Apr | DO  | 17  |
| 29  | 9046  | A 3  | 800  | AK Altdorf (S)           | 49637         | 3,3   | 20,8  | 43251          | 18,3 | 6348             | 37,2 | 72830             | 25. Jul | FR  | 4774                | 17. Aug | SO  | 18  |
| 30  | 9624* | A 3  | 840  | AS Oberoelsbach          | 37244         | 3,4   | 25,2  | 29854          | 24,0 | 4888             | 46,7 | 55737             | 17. Aug | SO  | 4280                | 20. Dez | SA  | 12  |
| 31  | 9051  | A 3  | 860  | Neumarkt/Opf. (S)        | 37434         | 3,9   | 25,4  | 31979          | 22,5 | 5457             | 42,4 | 58989             | 25. Jul | FR  | 4202                | 17. Aug | SO  | 18  |
| 32  | 9081  | A 3  | 960  | Nittendorf (W)           | 40399         | 4,4   | 22,1  | 34876          | 19,7 | 5547             | 37,2 | 61812             | 25. Jul | FR  | 4408                | 17. Aug | SO  | 17  |
| 33  | 9074  | A 3  | 980  | AK Regensburg (W)        | 55118         | 2,8   | 17,9  | 48255          | 15,7 | 6863             | 33,2 | 79430             | 25. Jul | FR  | 5284                | 17. Apr | DO  | 17  |



| Nr. | Zstnr | Str. | Abs. | Name                           | Gesamt (0-24) |       |       | Tag (6-22 Uhr) |      | Nacht (22-6 Uhr) |      | Tagesspitzenwerte |         |     | Stundenspitzenwerte |         |     |     |
|-----|-------|------|------|--------------------------------|---------------|-------|-------|----------------|------|------------------|------|-------------------|---------|-----|---------------------|---------|-----|-----|
|     |       |      |      |                                | Kfz           | 14/13 | Lkw-% | Kfz_Tag        | Pt   | Kfz_Nacht        | Pn   | Tag-max           | Datum   | Tag | Std-max             | Datum   | Tag | Std |
| 34  | 9080  | A 3  | 1020 | AK Regensburg (O)              | 72667         | -0,5  | 18,7  | 63733          | 16,7 | 8934             | 33,0 | 96686             | 25. Jul | FR  | 7171                | 10. Mrz | MO  | 8   |
| 35  | 9009  | A 3  | 1060 | Regensburg-Ost (W)             | 69077         | 0,7   | 18,2  | 60475          | 16,3 | 8601             | 31,8 | 92520             | 25. Jul | FR  | 6579                | 10. Mrz | MO  | 8   |
| 36  | 9076  | A 3  | 1080 | Regensburg-Ost (O)             | 62746         | 0,4   | 17,7  | 55326          | 15,8 | 7420             | 31,8 | 84276             | 1. Aug  | FR  | 5947                | 10. Mrz | MO  | 8   |
| 37  | 9077  | A 3  | 1100 | Rosenhof (W)                   | 53151         | 0,7   | 20,3  | 46264          | 18,3 | 6787             | 34,4 | 73403             | 16. Aug | SA  | 5144                | 17. Aug | SO  | 11  |
| 38  | 9093  | A 3  | 1260 | AK Deggendorf (W)              | 38564         | 1,9   | 23,2  | 33115          | 21,2 | 5440             | 34,9 | 62441             | 16. Aug | SA  | 4474                | 16. Aug | SA  | 12  |
| 39  | 9085  | A 3  | 1440 | Pocking (O)                    | 28449         | 6,4   | 30,6  | 23090          | 28,9 | 5356             | 37,8 | 55274             | 2. Aug  | SA  | 3648                | 17. Aug | SO  | 16  |
| 40  | 9540* | A 45 | 120  | AS Alzenau                     | 39391         | 3,0   | 14,3  | 35954          | 12,6 | 3747             | 31,5 | 56718             | 6. Jun  | FR  | 4689                | 17. Mrz | MO  | 8   |
| 41  | 9950  | A 45 | 130  | Alzenau (S)                    | 39298         | 3,3   | 14,3  | 35540          | 12,5 | 3771             | 31,1 | 56130             | 6. Jun  | FR  | 4689                | 17. Mrz | MO  | 8   |
| 42  | 9566  | A 6  | 120  | AK Feuchtwangen/Crailsheim (W) | 51308         | 2,4   | 27,3  | 44157          | 23,9 | 6834             | 50,2 | 73336             | 17. Apr | DO  | 6109                | 5. Okt  | SO  | 17  |
| 43  | 9567  | A 6  | 140  | AK Feuchtwangen/Crailsheim (O) | 52302         | 3,2   | 26,1  | 44919          | 22,7 | 7121             | 48,2 | 78111             | 17. Apr | DO  | 5896                | 5. Okt  | SO  | 17  |
| 44  | 9522* | A 6  | 160  | AS Feuchtwangen-Nord           | 55082         | 4,5   | 26,6  | 48431          | 22,6 | 7544             | 48,5 | 79435             | 17. Apr | DO  | 5990                | 5. Okt  | SO  | 17  |
| 45  | 9523* | A 6  | 180  | AS Aurach                      | 54214         | 3,0   | 26,6  | 48655          | 22,1 | 7717             | 46,8 | 77893             | 17. Apr | DO  | 5803                | 5. Okt  | SO  | 17  |
| 46  | 9751  | A 6  | 200  | Herrieden (O)                  | 56173         | 4,0   | 25,0  | 48410          | 21,6 | 7535             | 46,4 | 79248             | 17. Apr | DO  | 5876                | 5. Okt  | SO  | 17  |
| 47  | 9524* | A 6  | 220  | AS Ansbach                     | 54006         | 3,5   | 26,1  | 44890          | 23,7 | 7012             | 49,8 | 76253             | 17. Apr | DO  | 5573                | 17. Aug | SO  | 13  |
| 48  | 9525* | A 6  | 240  | AS Neuendettelsau (W)          | 55976         | 3,8   | 25,7  | 48965          | 22,0 | 7652             | 47,7 | 76203             | 17. Apr | DO  | 5652                | 17. Aug | SO  | 13  |
| 49  | 9526* | A 6  | 260  | AS Neuendettelsau              | 55714         | 3,6   | 25,5  | 48424          | 21,8 | 7575             | 47,5 | 76870             | 17. Apr | DO  | 5652                | 17. Aug | SO  | 13  |
| 50  | 9055  | A 6  | 300  | Roth (W)                       | 73451         | 3,4   | 20,5  | 64377          | 17,7 | 9074             | 40,5 | 95566             | 2. Okt  | DO  | 6698                | 27. Nov | DO  | 17  |
| 51  | 9944  | A 6  | 320  | AK Nürnberg-Süd (W)            | 86133         | 4,9   | 19,6  | 74571          | 17,2 | 10219            | 38,7 | 108718            | 2. Okt  | DO  | 7737                | 17. Okt | FR  | 15  |
| 52  | 9527* | A 6  | 340  | AS N-Langwasser (W)            | 78042         | 2,8   | 22,0  | 68536          | 19,3 | 9661             | 40,8 | 103168            | 17. Apr | DO  | 7057                | 21. Apr | MO  | 13  |
| 53  | 9047  | A 6  | 360  | AK Nürnberg-Ost (W)            | 76371         | 2,9   | 22,6  | 66157          | 19,5 | 9418             | 42,1 | 102161            | 17. Apr | DO  | 6985                | 21. Apr | MO  | 13  |
| 54  | 9753  | A 6  | 380  | AK Nürnberg-Ost (O)            | 41918         | 4,9   | 22,5  | 37038          | 19,9 | 4881             | 41,9 | 61553             | 17. Apr | DO  | 4859                | 7. Nov  | FR  | 15  |
| 55  | 9054  | A 6  | 400  | AK Altdorf (O)                 | 30776         | 5,2   | 24,3  | 27161          | 21,4 | 3615             | 46,2 | 41520             | 2. Okt  | DO  | 3230                | 11. Nov | DI  | 9   |
| 56  | 9018  | A 6  | 440  | Alfeld (O)                     | 25751         | 6,2   | 27,8  | 24077          | 23,1 | 3350             | 48,5 | 35684             | 2. Okt  | DO  | 2714                | 2. Okt  | DO  | 17  |
| 57  | 9239  | A 6  | 500  | Amberg-Ost (W)                 | 20424         | 5,6   | 30,8  | 17511          | 27,2 | 2741             | 53,2 | 28615             | 2. Okt  | DO  | 2172                | 3. Okt  | FR  | 11  |
| 58  | 9528* | A 6  | 520  | AS Amberg-Ost                  | 16192         | 6,9   | 31,7  | 13769          | 27,7 | 2398             | 53,3 | 22483             | 2. Okt  | DO  | 1651                | 2. Okt  | DO  | 17  |
| 59  | 9238  | A 6  | 560  | Ak Oberpfälzer Wald (W)        | 15912         | 6,6   | 32,1  | 13539          | 28,1 | 2378             | 54,4 | 22614             | 28. Mai | MI  | 1713                | 28. Mai | MI  | 17  |
| 60  | 9088  | A 6  | 580  | AK Oberpfälzer Wald (O)        | 16888         | 6,1   | 31,3  | 14122          | 27,9 | 2764             | 48,8 | 24223             | 17. Apr | DO  | 1698                | 12. Dez | FR  | 17  |
| 61  | 9008  | A 6  | 700  | Waidhaus (O)                   | 12906         | 9,0   | 41,6  | 11076          | 38,9 | 2691             | 58,0 | 18693             | 2. Okt  | DO  | 1196                | 31. Okt | FR  | 18  |
| 62  | 9152  | A 7  | 180  | AS Wasserlosen                 | 42137         | 1,8   | 21,5  | 36604          | 16,8 | 5800             | 49,5 | 64497             | 1. Aug  | FR  | 4873                | 5. Okt  | SO  | 15  |
| 63  | 9529* | A 7  | 200  | AS Wasserlosen                 | 40771         | 1,3   | 21,3  | 32654          | 18,1 | 5203             | 53,8 | 60391             | 3. Aug  | SO  | 4666                | 21. Apr | MO  | 14  |
| 64  | 9530* | A 7  | 220  | Kreuz Schweinfurt/Werneck      | 58513         | 1,9   | 17,2  | 52451          | 14,6 | 6982             | 41,4 | 84550             | 17. Apr | DO  | 6291                | 4. Jul  | FR  | 15  |
| 65  | 9020  | A 7  | 240  | Gramschatzer Wald (S)          | 60022         | 1,4   | 16,7  | 53188          | 13,7 | 6834             | 40,0 | 83093             | 17. Apr | DO  | 6311                | 21. Apr | MO  | 14  |
| 66  | 9037  | A 7  | 260  | AK Biebelried (N)              | 38962         | 2,0   | 22,0  | 34025          | 18,1 | 4937             | 49,0 | 56203             | 17. Apr | DO  | 4465                | 17. Apr | DO  | 18  |

| Nr. | Zstnr | Str. | Abs. | Name                           | Gesamt (0-24) |       |       | Tag (6-22 Uhr) |      | Nacht (22-6 Uhr) |      | Tagesspitzenwerte |         |     | Stundenspitzenwerte |         |     |     |
|-----|-------|------|------|--------------------------------|---------------|-------|-------|----------------|------|------------------|------|-------------------|---------|-----|---------------------|---------|-----|-----|
|     |       |      |      |                                | Kfz           | 14/13 | Lkw-% | Kfz_Tag        | Pt   | Kfz_Nacht        | Pn   | Tag-max           | Datum   | Tag | Std-max             | Datum   | Tag | Std |
| 67  | 9452  | A 7  | 280  | AK Biebelried (S)              | 25907         | 1,9   | 18,8  | 22884          | 16,0 | 2605             | 46,0 | 37092             | 17. Aug | SO  | 3079                | 21. Apr | MO  | 18  |
| 68  | 9531* | A 7  | 300  | AS Kitzingen                   | 26410         | 3,3   | 17,6  | 23771          | 14,5 | 2637             | 44,7 | 37849             | 18. Jul | FR  | 3272                | 21. Apr | MO  | 18  |
| 69  | 9532* | A 7  | 320  | AS Marktbreit                  | 27389         | 5,6   | 18,6  | 27922          | 18,3 | 2996             | 48,7 | 44331             | 8. Aug  | FR  | 2590                | 31. Okt | FR  | 15  |
| 70  | 9067  | A 7  | 340  | Uffenheim/Langensteinach (N)   | 27018         | 6,8   | 16,8  | 24391          | 13,9 | 2626             | 43,5 | 42530             | 17. Aug | SO  | 3691                | 3. Aug  | SO  | 13  |
| 71  | 9533* | A 7  | 360  | AS Uffenheim-Langensteinach    | 26962         | 5,6   | 16,8  | 23867          | 14,0 | 2573             | 43,7 | 43052             | 17. Aug | SO  | 3733                | 3. Aug  | SO  | 13  |
| 72  | 9534* | A 7  | 380  | AS Bad Windsheim               | 28148         | 4,0   | 18,3  | 25666          | 15,4 | 2716             | 43,8 | 44137             | 5. Okt  | SO  | 3815                | 5. Okt  | SO  | 18  |
| 73  | 9535* | A 7  | 400  | AS Rothenburg o.d.T.           | 28782         | 4,3   | 17,6  | 26652          | 14,9 | 2749             | 42,8 | 45350             | 17. Aug | SO  | 3858                | 5. Okt  | SO  | 18  |
| 74  | 9569  | A 7  | 420  | AK Feuchtwangen/Crailsheim (N) | 27024         | 3,3   | 17,4  | 24529          | 15,0 | 2495             | 41,4 | 44927             | 5. Okt  | SO  | 3796                | 3. Aug  | SO  | 14  |
| 75  | 9568  | A 7  | 440  | AK Feuchtwangen/Crailsheim (S) | 43336         | 3,2   | 18,4  | 39121          | 16,0 | 4215             | 41,4 | 69224             | 17. Aug | SO  | 5832                | 5. Okt  | SO  | 18  |
| 76  | 9230  | A 7  | 760  | AD Hittistetten (S)            | 64738         | 1,5   | 9,8   | 60519          | 9,1  | 5174             | 19,6 | 95789             | 27. Dez | SA  | 7537                | 15. Feb | SA  | 11  |
| 77  | 9231  | A 7  | 1000 | AK Memmingen (S)               | 35858         | -0,5  | 9,8   | 33226          | 9,2  | 2450             | 17,8 | 56036             | 8. Mrz  | SA  | 5059                | 30. Aug | SA  | 11  |
| 78  | 9097  | A 7  | 1160 | AD Allgäu (S)                  | 25340         | 3,4   | 7,0   | 24006          | 7,0  | 1629             | 10,6 | 46467             | 8. Mrz  | SA  | 4206                | 23. Aug | SA  | 11  |
| 79  | 9696  | A 7  | 1160 | Oy-Mittelberg (W)              | 18657         | -6,3  | 6,3   | 17445          | 5,9  | 1212             | 12,7 | 34910             | 17. Aug | SO  | 3176                | 7. Sep  | SO  | 11  |
| 80  | 9698  | A 7  | 1160 | Oy-Mittelberg (S)              | 4649          | 15,3  | 4,9   | 4392           | 5,2  | 234              | 5,5  | 8328              | 19. Okt | SO  | 1340                | 19. Okt | SO  | 17  |
| 81  | 9699  | A 7  | 1180 | Oy-Mittelberg                  | 17292         | -3,5  | 6,4   | 16154          | 5,9  | 1138             | 13,1 | 34166             | 30. Aug | SA  | 3041                | 30. Aug | SA  | 11  |
| 82  | 9695  | A 7  | 1180 | Oy-Mittelberg (N)              | 4800          | 9,0   | 4,9   | 4530           | 5,0  | 276              | 7,2  | 9014              | 1. Mrz  | SA  | 1059                | 19. Okt | SO  | 11  |
| 83  | 9697  | A 7  | 1180 | Oy-Mittelberg (O)              | 25372         | 4,3   | 5,9   | 23806          | 5,5  | 1566             | 11,1 | 46466             | 8. Mrz  | SA  | 4214                | 23. Aug | SA  | 11  |
| 84  | 9016  | A 7  | 1180 | Nesselwang (W)                 | 18666         | -5,5  | 6,1   | 17457          | 5,7  | 1209             | 12,2 | 35380             | 30. Aug | SA  | 3199                | 7. Sep  | SO  | 11  |
| 85  | 9071  | A 7  | 1260 | Tunnel Füssen                  | 15174         | 3,0   | 5,9   | 14137          | 5,4  | 1037             | 12,2 | 28303             | 9. Aug  | SA  | 2341                | 15. Mrz | SA  | 11  |
| 86  | 9203  | A 70 | 120  | AD Schweinfurt/Werneck (O)     | 43472         | 1,2   | 16,0  | 39113          | 13,5 | 4359             | 37,9 | 63048             | 28. Mai | MI  | 5127                | 4. Jul  | FR  | 15  |
| 87  | 9233  | A 70 | 140  | AD Werntal (W)                 | 47068         | 2,2   | 15,6  | 42583          | 13,3 | 4634             | 36,2 | 69160             | 2. Okt  | DO  | 5561                | 4. Jul  | FR  | 15  |
| 88  | 9234  | A 70 | 160  | AD Werntal (O)                 | 44142         | 1,7   | 14,5  | 39909          | 12,5 | 4329             | 31,9 | 62875             | 2. Okt  | DO  | 5113                | 2. Okt  | DO  | 17  |
| 89  | 9541* | A 70 | 180  | AS Schweinfurt/Bergheinfeld    | 41401         | 2,9   | 14,9  | 37403          | 13,0 | 3998             | 33,5 | 60206             | 2. Okt  | DO  | 4951                | 2. Okt  | DO  | 17  |
| 90  | 9542* | A 70 | 200  | AS Schweinfurt-Hafen           | 38150         | 2,8   | 15,3  | 34575          | 13,1 | 3575             | 36,3 | 54801             | 2. Okt  | DO  | 4469                | 2. Okt  | DO  | 17  |
| 91  | 9543* | A 70 | 220  | AS Schweinfurt-Zentrum         | 34485         | 2,6   | 14,3  | 30970          | 12,3 | 3515             | 31,4 | 50340             | 2. Okt  | DO  | 4061                | 4. Jul  | FR  | 15  |
| 92  | 9544* | A 70 | 240  | AS Gochsheim                   | 33805         | 2,8   | 14,7  | 30379          | 12,8 | 3379             | 32,1 | 49267             | 2. Okt  | DO  | 4016                | 2. Okt  | DO  | 17  |
| 93  | 9545* | A 70 | 260  | AS Schonungen                  | 27697         | 3,3   | 16,5  | 24960          | 14,3 | 2815             | 36,4 | 41022             | 2. Okt  | DO  | 3391                | 5. Okt  | SO  | 18  |
| 94  | 9256  | A 70 | 280  | Knetzgau (W)                   | 24356         | 2,3   | 17,5  | 21831          | 14,9 | 2491             | 39,8 | 36573             | 2. Okt  | DO  | 3228                | 5. Okt  | SO  | 18  |
| 95  | 9546* | A 70 | 300  | AS Knetzgau                    | 23845         | 1,7   | 15,7  | 21448          | 13,3 | 2354             | 36,4 | 35792             | 2. Okt  | DO  | 2787                | 17. Apr | DO  | 17  |
| 96  | 9547* | A 70 | 320  | AS Eltmann                     | 27789         | 2,8   | 15,7  | 24158          | 13,5 | 2680             | 37,0 | 41225             | 2. Okt  | DO  | 3190                | 2. Okt  | DO  | 18  |
| 97  | 9548* | A 70 | 340  | AS Viereth-Trunstadt           | 30241         | 1,6   | 14,6  | 27558          | 12,8 | 3040             | 32,8 | 44001             | 2. Okt  | DO  | 3503                | 17. Apr | DO  | 17  |
| 98  | 9549* | A 70 | 360  | AS Bamberg-Hafen               | 42402         | 2,6   | 12,8  | 37874          | 11,2 | 3705             | 28,1 | 61205             | 2. Okt  | DO  | 4787                | 17. Apr | DO  | 17  |
| 99  | 9580* | A 70 | 380  | AS Hallstadt                   | 46532         | 2,3   | 13,1  | 41639          | 12,0 | 3905             | 28,0 | 64005             | 6. Jun  | FR  | 5251                | 17. Apr | DO  | 17  |

| Nr. | Zstnr | Str. | Abs. | Name                        | Gesamt (0-24) |       |       | Tag (6-22 Uhr) |      | Nacht (22-6 Uhr) |      | Tagesspitzenwerte |         |     | Stundenspitzenwerte |         |     |     |
|-----|-------|------|------|-----------------------------|---------------|-------|-------|----------------|------|------------------|------|-------------------|---------|-----|---------------------|---------|-----|-----|
|     |       |      |      |                             | Kfz           | 14/13 | Lkw-% | Kfz_Tag        | Pt   | Kfz_Nacht        | Pn   | Tag-max           | Datum   | Tag | Std-max             | Datum   | Tag | Std |
| 100 | 9024  | A 70 | 400  | AK Bamberg (W)              | 42115         | 2,7   | 13,3  | 38589          | 11,6 | 3506             | 31,0 | 59317             | 6. Jun  | FR  | 4886                | 2. Okt  | DO  | 17  |
| 101 | 9068  | A 70 | 420  | AK Bamberg (O)              | 23131         | 2,6   | 15,6  | 21655          | 13,8 | 2074             | 33,3 | 33822             | 2. Okt  | DO  | 3068                | 2. Okt  | DO  | 17  |
| 102 | 9053  | A 70 | 560  | AD Bayreuth/Kulmbach (W)    | 20712         | 2,9   | 18,1  | 18826          | 16,2 | 1886             | 37,1 | 28980             | 17. Apr | DO  | 2298                | 24. Nov | MO  | 8   |
| 103 | 9166  | A 71 | 100  | Mellrichstadt (N)           | 13130         | 3,7   | 14,5  | 11770          | 12,8 | 1346             | 30,2 | 23275             | 17. Apr | DO  | 2035                | 17. Apr | DO  | 17  |
| 104 | 9167  | A 71 | 200  | Bad-Kissingen (S)           | 23009         | 1,9   | 10,7  | 19945          | 9,2  | 1958             | 21,2 | 35325             | 2. Okt  | DO  | 3074                | 2. Okt  | DO  | 18  |
| 105 | 9232  | A 71 | 220  | AD Wertal (N)               | 22400         | 1,6   | 11,2  | 20401          | 10,1 | 1999             | 22,5 | 35350             | 2. Okt  | DO  | 3156                | 2. Okt  | DO  | 17  |
| 106 | 9025  | A 72 | 110  | AD Bayerisches Vogtland (O) | 29878         | -2,4  | 21,1  | 25979          | 18,6 | 3899             | 38,3 | 50581             | 17. Apr | DO  | 4294                | 18. Apr | FR  | 12  |
| 107 | 9094  | A 72 | 140  | AD Hochfranken (W)          | 35176         | 2,7   | 21,2  | 30726          | 19,0 | 4449             | 36,5 | 55934             | 17. Apr | DO  | 4704                | 5. Okt  | SO  | 15  |
| 108 | 9095  | A 72 | 160  | AD Hochfranken (O)          | 36484         | 1,1   | 18,7  | 31883          | 16,6 | 4600             | 32,9 | 60553             | 17. Apr | DO  | 5108                | 18. Apr | FR  | 12  |
| 109 | 9165  | A 73 | 100  | Eisfeld (S)                 | 13759         | 5,0   | 13,3  | 12519          | 12,2 | 1231             | 25,3 | 21213             | 6. Jun  | FR  | 1814                | 2. Okt  | DO  | 17  |
| 110 | 9235  | A 73 | 180  | Untersiemau (N)             | 15722         | 7,0   | 12,6  | 14519          | 11,7 | 1276             | 24,0 | 24294             | 6. Jun  | FR  | 1930                | 29. Aug | FR  | 16  |
| 111 | 9236  | A 73 | 200  | Untersiemau (S)             | 23208         | 4,2   | 10,7  | 21513          | 10,1 | 1807             | 19,2 | 35693             | 6. Jun  | FR  | 2792                | 10. Nov | MO  | 8   |
| 112 | 9306  | A 73 | 280  | Ebensfeld                   | 28278         | 3,1   | 11,6  | 26060          | 10,7 | 2302             | 21,7 | 38835             | 2. Okt  | DO  | 3254                | 2. Okt  | DO  | 17  |
| 113 | 9581* | A 73 | 420  | Kreuz Bamberg               | 55128         | 3,2   | 12,7  | 50390          | 11,3 | 4803             | 27,9 | 76887             | 2. Okt  | DO  | 6403                | 2. Okt  | DO  | 17  |
| 114 | 9021  | A 73 | 460  | Bamberg-Ost (N)             | 54099         | 3,1   | 13,2  | 49442          | 11,8 | 4762             | 28,6 | 75474             | 2. Okt  | DO  | 6243                | 2. Okt  | DO  | 17  |
| 115 | 9582* | A 73 | 480  | AS Bamberg-Ost              | 45129         | 1,3   | 15,1  | 42263          | 13,4 | 4048             | 33,6 | 63189             | 2. Okt  | DO  | 4937                | 7. Nov  | FR  | 16  |
| 116 | 9583* | A 73 | 500  | AS Bamberg-Süd              | 47668         | 3,1   | 10,9  | 44127          | 9,6  | 4230             | 24,0 | 65394             | 2. Okt  | DO  | 5340                | 5. Okt  | SO  | 18  |
| 117 | 9584* | A 73 | 520  | AS Hirschaid                | 48051         | 3,3   | 10,9  | 44554          | 9,6  | 4278             | 24,1 | 66695             | 2. Okt  | DO  | 5362                | 5. Okt  | SO  | 18  |
| 118 | 9585* | A 73 | 540  | AS Buttenheim               | 45760         | 3,8   | 11,9  | 41795          | 10,5 | 3984             | 26,4 | 62503             | 2. Okt  | DO  | 4995                | 5. Okt  | SO  | 18  |
| 119 | 9586* | A 73 | 560  | AS Forchheim-Nord           | 46779         | 3,4   | 12,5  | 42817          | 11,1 | 4053             | 26,7 | 63823             | 2. Okt  | DO  | 5033                | 5. Okt  | SO  | 18  |
| 120 | 9587* | A 73 | 580  | AS Baiersdorf-Nord (N)      | 59880         | 2,1   | 9,6   | 54816          | 8,6  | 5058             | 21,4 | 80487             | 6. Jun  | FR  | 6183                | 28. Mai | MI  | 17  |
| 121 | 9588* | A 73 | 600  | AS Baiersdorf-Nord          | 61155         | 3,7   | 9,6   | 55988          | 8,6  | 5168             | 21,0 | 78939             | 6. Jun  | FR  | 6335                | 19. Mai | MO  | 8   |
| 122 | 9589* | A 73 | 620  | AS Möhrendorf               | 69460         | 4,5   | 9,7   | 63820          | 8,8  | 5668             | 20,5 | 90947             | 2. Okt  | DO  | 7772                | 11. Nov | DI  | 8   |
| 123 | 9590* | A 73 | 640  | AS Erlangen-Nord            | 75183         | 3,4   | 9,1   | 66374          | 8,1  | 5735             | 19,2 | 98019             | 2. Okt  | DO  | 8405                | 13. Mai | DI  | 8   |
| 124 | 9591* | A 73 | 660  | AS Erlangen-Zentrum         | 78377         | 0,6   | 8,4   | 72146          | 7,5  | 6259             | 18,6 | 103687            | 6. Jun  | FR  | 8268                | 9. Apr  | MI  | 8   |
| 125 | 9952  | A 73 | 680  | AK Fürth/Erlangen (N)       | 75846         | -0,8  | 8,7   | 69307          | 7,8  | 6328             | 18,3 | 96674             | 6. Jun  | FR  | 8148                | 17. Feb | MO  | 8   |
| 126 | 9953  | A 73 | 700  | AK Fürth/Erlangen (S)       | 65163         | 2,0   | 7,2   | 59681          | 6,2  | 5503             | 16,6 | 81487             | 2. Okt  | DO  | 7069                | 28. Apr | MO  | 8   |
| 127 | 9625  | A 73 | 710  | AS Erlangen-Eltersdorf      | 59973         |       | 7,3   | 55106          | 6,0  | 5790             | 15,8 | 77117             | 30. Apr | MI  | 6625                | 28. Apr | MO  | 8   |
| 128 | 9111  | A 73 | 760  | Nürnberg/Fürth (N)          | 69333         | 0,6   | 7,0   | 62791          | 6,2  | 6478             | 14,5 | 86420             | 30. Apr | MI  | 6809                | 9. Apr  | MI  | 8   |
| 129 | 9004  | A 73 | 860  | Nürnberg-Hafen-Ost (S)      | 89341         | 2,6   | 9,4   | 80958          | 8,7  | 8383             | 15,9 | 111815            | 11. Apr | FR  | 8662                | 24. Mrz | MO  | 8   |
| 130 | 9592* | A 73 | 880  | AS Nürnberg-Königshof       | 88605         | 2,7   | 12,6  | 79497          | 11,6 | 8591             | 21,0 | 111455            | 16. Sep | DI  | 8274                | 9. Apr  | MI  | 17  |
| 131 | 9593* | A 73 | 900  | AS N-Zollhaus (S)           | 89473         | 4,0   | 12,7  | 80753          | 11,7 | 8720             | 21,7 | 112942            | 18. Jul | FR  | 8702                | 10. Apr | DO  | 18  |
| 132 | 9594* | A 73 | 920  | AS Wendelstein              | 45246         | 5,3   | 9,7   | 41087          | 8,9  | 4159             | 17,5 | 62570             | 25. Jul | FR  | 5779                | 16. Sep | DI  | 17  |

| Nr. | Zstnr | Str. | Abs. | Name                        | Gesamt (0-24) |       |       | Tag (6-22 Uhr) |      | Nacht (22-6 Uhr) |      | Tagesspitzenwerte |         |     | Stundenspitzenwerte |         |     |     |
|-----|-------|------|------|-----------------------------|---------------|-------|-------|----------------|------|------------------|------|-------------------|---------|-----|---------------------|---------|-----|-----|
|     |       |      |      |                             | Kfz           | 14/13 | Lkw-% | Kfz_Tag        | Pt   | Kfz_Nacht        | Pn   | Tag-max           | Datum   | Tag | Std-max             | Datum   | Tag | Std |
| 133 | 9333  | A 73 | 960  | Röthenbach b.St.W. (O)      | 42276         | 5,4   | 9,7   | 38327          | 8,9  | 3949             | 16,9 | 56830             | 7. Mai  | MI  | 5355                | 7. Mai  | MI  | 18  |
| 134 | 9005  | A 73 | 980  | AD Nürnberg/Feucht (W)      | 25950         | 4,9   | 12,3  | 23934          | 11,0 | 2429             | 24,7 | 34782             | 2. Okt  | DO  | 3620                | 7. Mai  | MI  | 18  |
| 135 | 9130  | A 8  | 220  | Leipheim (W)                | 58395         | 3,9   | 17,3  | 52500          | 15,5 | 5945             | 34,0 | 85369             | 1. Aug  | FR  | 6539                | 17. Apr | DO  | 19  |
| 136 | 9966  | A 8  | 240  | Leipheim (O)                | 59184         | 4,2   | 17,1  | 53087          | 15,2 | 6097             | 33,5 | 88410             | 1. Aug  | FR  | 6496                | 17. Apr | DO  | 18  |
| 137 | 9012  | A 8  | 260  | Burgau (W)                  | 52855         | 4,1   | 17,7  |                |      |                  |      | 77663             | 1. Aug  | FR  |                     |         |     |     |
| 138 | 9965  | A 8  | 280  | Zusmarshausen (W)           | 53707         | 3,5   | 16,5  |                |      |                  |      | 77498             | 1. Aug  | FR  |                     |         |     |     |
| 139 | 9013  | A 8  | 300  | Zusmarshausen (O)           | 55564         | 4,4   | 16,2  |                |      |                  |      | 80501             | 1. Aug  | FR  |                     |         |     |     |
| 140 | 9964  | A 8  | 320  | Neusäß (W)                  | 61926         | 4,6   | 15,0  |                |      |                  |      | 87817             | 1. Aug  | FR  |                     |         |     |     |
| 141 | 9131  | A 8  | 340  | Augsburg-West (W)           | 70495         | 4,9   | 13,5  |                |      |                  |      | 95920             | 1. Aug  | FR  |                     |         |     |     |
| 142 | 9963  | A 8  | 360  | Augsburg-West (O)           | 95370         | 5,5   | 14,1  | 86436          | 12,9 | 9011             | 25,6 | 131293            | 1. Aug  | FR  | 10021               | 30. Apr | MI  | 18  |
| 143 | 9962  | A 8  | 380  | Augsburg-Ost (O)            | 85878         | 4,7   | 13,8  | 77669          | 12,5 | 8209             | 25,6 | 117698            | 1. Aug  | FR  | 8800                | 30. Apr | MI  | 18  |
| 144 | 9961  | A 8  | 390  | Derching (O)                | 79277         | 4,6   | 13,9  | 71487          | 12,6 | 7790             | 26,3 | 109382            | 1. Aug  | FR  | 8053                | 30. Apr | MI  | 18  |
| 145 | 9132  | A 8  | 400  | Adelzhausen (W)             | 73399         | 4,5   | 13,1  | 66040          | 11,7 | 7359             | 25,3 | 102694            | 1. Aug  | FR  | 7410                | 2. Okt  | DO  | 19  |
| 146 | 9960  | A 8  | 420  | Adelzhausen (O)             | 73773         | 4,6   | 13,4  | 66413          | 12,0 | 7360             | 25,4 | 103165            | 1. Aug  | FR  | 7436                | 2. Okt  | DO  | 18  |
| 147 | 9014  | A 8  | 440  | Odelzhausen (O)             | 79679         | 4,5   | 12,2  | 71811          | 11,0 | 7868             | 23,1 | 110401            | 1. Aug  | FR  | 8035                | 2. Okt  | DO  | 18  |
| 148 | 9003  | A 8  | 460  | Sulzemoos (O)               | 82578         | 4,0   | 11,9  | 70691          | 11,0 | 7121             | 24,5 | 107958            | 2. Okt  | DO  | 7916                | 16. Apr | MI  | 18  |
| 149 | 9773  | A 8  | 460  | Dachau/Fürstenfeldbruck (W) | 83451         | 2,8   | 12,5  | 71923          | 11,5 | 7184             | 25,3 | 109226            | 2. Okt  | DO  | 8111                | 30. Apr | MI  | 19  |
| 150 | 9772  | A 8  | 480  | Dachau/Fürstenfeldbruck (O) | 99984         | 3,8   | 10,3  |                |      |                  |      | 131876            | 1. Aug  | FR  |                     |         |     |     |
| 151 | 9223* | A 8  | 500  | AD München-Eschenried       | 35898         | 4,0   | 5,0   |                |      |                  |      | 47736             | 25. Jul | FR  |                     |         |     |     |
| 152 | 9141  | A 8  | 520  | AK München-West (W)         | 42817         | 3,1   | 5,6   | 37627          | 4,8  | 3019             | 11,2 | 56900             | 2. Okt  | DO  | 3763                | 6. Mrz  | DO  | 18  |
| 153 | 9140  | A 8  | 540  | AK München-West (O)         | 32755         | 0,9   | 4,7   | 30100          | 4,4  | 2655             | 7,2  | 41723             | 7. Nov  | FR  | 3502                | 7. Apr  | MO  | 8   |
| 154 | 9082  | A 8  | 860  | München-Perlach (S)         | 53013         | 0,9   | 2,5   | 48977          | 2,4  | 4085             | 3,4  | 66175             | 2. Okt  | DO  | 5684                | 26. Jun | DO  | 18  |
| 155 | 9224* | A 8  | 980  | AK Kreuz München-Süd        | 108286        | -2,0  | 11,7  | 98153          | 10,9 | 10133            | 19,8 | 149235            | 1. Aug  | FR  | 12397               | 5. Okt  | SO  | 19  |
| 156 | 9171  | A 8  | 1000 | Holzkirchen (W)             | 102143        | -1,0  | 10,4  | 89542          | 10,1 | 8353             | 20,9 | 153533            | 23. Aug | SA  | 11058               | 9. Mrz  | SO  | 12  |
| 157 | 9225* | A 8  | 1020 | Holzkirchen                 | 84839         | 0,6   | 14,2  | 74340          | 11,9 | 6601             | 25,7 | 131830            | 26. Jul | SA  | 9219                | 27. Dez | SA  | 11  |
| 158 | 9226* | A 8  | 1040 | Weyarn                      | 74866         | 0,9   | 17,3  | 67971          | 16,0 | 8069             | 25,8 | 123155            | 23. Aug | SA  | 8547                | 9. Mrz  | SO  | 12  |
| 159 | 9227* | A 8  | 1060 | Irschenberg-Bad Aibling     | 74353         | 2,5   | 13,2  | 67465          | 12,3 | 8070             | 21,1 | 127669            | 16. Aug | SA  | 8876                | 27. Dez | SA  | 11  |
| 160 | 9180  | A 8  | 1080 | AD Inntal (W)               | 84251         | 0,8   | 12,7  | 75798          | 11,8 | 8453             | 20,8 | 135892            | 9. Aug  | SA  | 9557                | 1. Mrz  | SA  | 10  |
| 161 | 9023  | A 8  | 1120 | Rosenheim (O)               | 64808         | 1,4   | 10,2  | 58293          | 9,3  | 6515             | 18,7 | 100108            | 9. Aug  | SA  | 6514                | 18. Jun | MI  | 18  |
| 162 | 9026  | A 8  | 1180 | Frasdorf (O)                | 58242         | 1,9   | 10,9  | 52179          | 9,8  | 6064             | 20,3 | 97825             | 23. Aug | SA  | 6310                | 10. Aug | SO  | 16  |
| 163 | 9028  | A 8  | 1220 | Felden (O)                  | 55265         | 3,2   | 11,4  | 51340          | 10,1 | 6356             | 19,4 | 96306             | 23. Aug | SA  | 6107                | 14. Aug | DO  | 19  |
| 164 | 9192* | A 8  | 1260 | Grabenstätt                 | 52380         | 2,0   | 14,4  | 46673          | 13,2 | 5707             | 24,7 | 93098             | 23. Aug | SA  | 5888                | 3. Aug  | SO  | 11  |
| 165 | 9193* | A 8  | 1300 | Schweinbach                 | 52119         | 5,3   | 16,2  | 48087          | 15,1 | 5885             | 25,6 | 92722             | 23. Aug | SA  | 5994                | 23. Aug | SA  | 10  |

| Nr. | Zstnr | Str. | Abs. | Name                        | Gesamt (0-24) |       |       | Tag (6-22 Uhr) |      | Nacht (22-6 Uhr) |      | Tagesspitzenwerte |         |     | Stundenspitzenwerte |         |     |     |
|-----|-------|------|------|-----------------------------|---------------|-------|-------|----------------|------|------------------|------|-------------------|---------|-----|---------------------|---------|-----|-----|
|     |       |      |      |                             | Kfz           | 14/13 | Lkw-% | Kfz_Tag        | Pt   | Kfz_Nacht        | Pn   | Tag-max           | Datum   | Tag | Std-max             | Datum   | Tag | Std |
| 166 | 9194* | A 8  | 1320 | Traunstein/Siegsdorf        | 46922         | 2,3   | 16,5  | 38534          | 15,3 | 4381             | 30,3 | 85251             | 9. Aug  | SA  | 4932                | 1. Mrz  | SA  | 12  |
| 167 | 9031  | A 8  | 1340 | Neukirchen (O)              | 46117         | 2,9   | 14,6  | 40824          | 13,3 | 5292             | 24,3 | 86147             | 16. Aug | SA  | 5476                | 16. Aug | SA  | 12  |
| 168 | 9195* | A 8  | 1360 | Anger                       | 37634         | 2,3   | 16,4  | 32933          | 14,9 | 4623             | 27,7 | 74689             | 16. Aug | SA  | 4696                | 16. Aug | SA  | 12  |
| 169 | 9032  | A 8  | 1400 | Bad Reichenhall (O)         | 48662         | 2,3   | 16,2  | 38597          | 15,3 | 4236             | 31,4 | 87112             | 16. Aug | SA  | 5530                | 27. Dez | SA  | 12  |
| 170 | 9035  | A 81 | 100  | AD Würzburg-West (S)        | 29741         | 3,2   | 17,0  | 26693          | 14,4 | 2984             | 40,1 | 43051             | 17. Apr | DO  | 3445                | 5. Okt  | SO  | 15  |
| 171 | 9903  | A 9  | 160  | AD Bayerisches Vogtland (N) | 39734         | -0,7  | 20,8  | 34809          | 17,8 | 5042             | 41,0 | 61330             | 17. Aug | SO  | 5430                | 21. Apr | MO  | 15  |
| 172 | 9994  | A 9  | 180  | AD Bayerisches Vogtland (S) | 53346         | 0,3   | 19,9  | 46731          | 16,6 | 7044             | 37,2 | 87525             | 17. Apr | DO  | 7381                | 5. Okt  | SO  | 15  |
| 173 | 9620* | A 9  | 200  | AS Hof-West                 | 62968         | 1,7   | 21,3  | 54565          | 18,5 | 8393             | 39,8 | 97558             | 17. Apr | DO  | 8144                | 5. Okt  | SO  | 19  |
| 174 | 9621* | A 9  | 220  | AS Muenchberg-Nord          | 62227         | 1,3   | 21,6  | 53886          | 18,8 | 8330             | 40,2 | 96462             | 17. Apr | DO  | 8130                | 5. Okt  | SO  | 19  |
| 175 | 9001  | A 9  | 300  | AD Bayreuth/Kulmbach (N)    | 70209         | 1,9   | 19,4  | 62174          | 17,1 | 8634             | 38,1 | 107690            | 17. Apr | DO  | 8750                | 5. Okt  | SO  | 15  |
| 176 | 9002  | A 9  | 320  | AD Bayreuth/Kulmbach (S)    | 64934         | 1,7   | 17,4  | 57134          | 15,0 | 7801             | 35,0 | 97088             | 17. Apr | DO  | 7534                | 5. Okt  | SO  | 15  |
| 177 | 9622* | A 9  | 340  | Bindlacher Berg             | 63572         | 1,8   | 17,2  | 53508          | 15,5 | 7072             | 37,7 | 95265             | 17. Apr | DO  | 7431                | 5. Okt  | SO  | 15  |
| 178 | 9623* | A 9  | 360  | AS Bayreuth-Nord            | 61786         | 2,3   | 17,7  | 51710          | 16,0 | 6902             | 38,5 | 94064             | 17. Apr | DO  | 7205                | 17. Apr | DO  | 18  |
| 179 | 9029  | A 9  | 400  | Pegnitz (N)                 | 53309         | 2,0   | 18,8  | 46521          | 16,2 | 6821             | 37,1 | 83980             | 17. Apr | DO  | 6826                | 28. Dez | SO  | 15  |
| 180 | 9536* | A 9  | 420  | AS Pegnitz                  | 56496         | 2,4   | 18,6  | 49414          | 16,0 | 7107             | 36,6 | 87209             | 17. Apr | DO  | 6983                | 28. Dez | SO  | 15  |
| 181 | 9042  | A 9  | 620  | AK Nürnberg (N)             | 78541         | 2,3   | 15,4  | 69717          | 13,5 | 8824             | 30,9 | 112381            | 17. Apr | DO  | 7965                | 31. Jan | FR  | 15  |
| 182 | 9060  | A 9  | 640  | AK Nürnberg (S)             | 107424        | 0,7   | 15,8  | 95311          | 13,6 | 12113            | 32,8 | 143138            | 6. Jun  | FR  | 9968                | 1. Mrz  | SA  | 10  |
| 183 | 9057  | A 9  | 660  | AK Nürnberg-Ost (N)         | 104709        | 0,7   | 16,1  |                |      |                  |      | 138586            | 2. Okt  | DO  |                     |         |     |     |
| 184 | 9754  | A 9  | 680  | AK Nürnberg-Ost (S)         | 63651         | -0,4  | 14,1  | 56774          | 12,2 | 6877             | 29,9 | 92914             | 5. Okt  | SO  | 7616                | 4. Jan  | SA  | 11  |
| 185 | 9538* | A 9  | 700  | AS Allersberg (Nordseite)   | 79070         | 0,7   | 14,0  | 70691          | 12,2 | 8379             | 29,5 | 113045            | 1. Mrz  | SA  | 8987                | 2. Okt  | DO  | 18  |
| 186 | 9539* | A 9  | 720  | AS Allersberg (Südseite)    | 71984         | 0,2   | 14,8  | 64159          | 12,8 | 7824             | 31,6 | 109030            | 1. Mrz  | SA  | 8688                | 1. Mrz  | SA  | 12  |
| 187 | 9061  | A 9  | 740  | Greding (N)                 | 70609         | 0,0   | 15,3  | 60110          | 13,6 | 6548             | 36,0 | 107857            | 1. Mrz  | SA  | 8373                | 1. Mrz  | SA  | 12  |
| 188 | 9090  | A 9  | 920  | Lenting (S)                 | 83128         | 0,9   | 12,9  | 74217          | 11,3 | 8058             | 27,0 | 116188            | 1. Mrz  | SA  | 8863                | 5. Okt  | SO  | 19  |
| 189 | 9552  | A 9  | 940  | Ingolstadt-Nord (S)         | 98420         | -0,9  | 12,0  | 88180          | 10,6 | 9052             | 25,3 | 130988            | 1. Aug  | FR  | 10188               | 14. Feb | FR  | 17  |
| 190 | 9554  | A 9  | 960  | Manching (N)                | 93497         | 1,2   | 12,3  | 84191          | 10,9 | 9198             | 25,6 | 124971            | 1. Mrz  | SA  | 9740                | 14. Feb | FR  | 17  |
| 191 | 9056  | A 9  | 1000 | AD Holledau (N)             | 80509         | 0,8   | 13,7  | 73369          | 12,8 | 7219             | 31,6 | 117637            | 4. Jan  | SA  | 8673                | 22. Feb | SA  | 12  |
| 192 | 9241* | A 9  | 1020 | Dreieck Holledau (A93)      | 74984         | -0,4  | 12,5  | 69578          | 9,3  | 7203             | 22,4 | 106680            | 1. Mrz  | SA  | 7882                | 1. Mrz  | SA  | 10  |
| 193 | 9110  | A 9  | 1020 | AD Holledau (S)             | 97846         | 0,1   | 11,1  | 83365          | 9,8  | 7833             | 24,8 | 136052            | 22. Feb | SA  | 9761                | 4. Jan  | SA  | 11  |
| 194 | 9058  | A 9  | 1040 | Allershausen (N)            | 104913        | 1,6   | 10,9  | 81875          | 8,8  | 7605             | 22,1 | 144030            | 1. Mrz  | SA  | 9823                | 4. Jan  | SA  | 11  |
| 195 | 9059  | A 9  | 1060 | AK Neufahrn (N)             | 110044        | 1,8   | 10,8  |                |      |                  |      | 149171            | 1. Mrz  | SA  |                     |         |     |     |
| 196 | 9065  | A 9  | 1080 | AK Neufahrn (S)             | 121439        | -0,2  | 9,0   | 109859         | 8,3  | 12266            | 16,3 | 153817            | 2. Okt  | DO  | 10958               | 31. Jan | FR  | 17  |
| 197 | 9062  | A 9  | 1100 | Garching-Nord (N)           | 134957        | -0,2  | 8,8   | 122110         | 8,1  | 13338            | 15,6 | 176550            | 2. Okt  | DO  | 12495               | 16. Apr | MI  | 18  |
| 198 | 9063  | A 9  | 1120 | Garching-Nord (S)           | 140963        | 0,0   | 9,1   | 127828         | 8,4  | 13661            | 16,1 | 182170            | 2. Okt  | DO  | 12832               | 30. Okt | DO  | 18  |

| Nr. | Zstnr | Str. | Abs. | Name                        | Gesamt (0-24) |       |       | Tag (6-22 Uhr) |      | Nacht (22-6 Uhr) |      | Tagesspitzenwerte |         |     | Stundenspitzenwerte |         |     |     |
|-----|-------|------|------|-----------------------------|---------------|-------|-------|----------------|------|------------------|------|-------------------|---------|-----|---------------------|---------|-----|-----|
|     |       |      |      |                             | Kfz           | 14/13 | Lkw-% | Kfz_Tag        | Pt   | Kfz_Nacht        | Pn   | Tag-max           | Datum   | Tag | Std-max             | Datum   | Tag | Std |
| 199 | 9115  | A 9  | 1140 | AK München-Nord (N)         | 146059        | -4,3  | 8,8   | 134038         | 8,5  | 12668            | 17,9 | 184029            | 2. Okt  | DO  | 13695               | 31. Jan | FR  | 17  |
| 200 | 9066  | A 9  | 1160 | AK München-Nord (S)         | 115497        | 4,3   | 5,1   | 106260         | 4,8  | 10595            | 8,4  | 152088            | 2. Okt  | DO  | 11352               | 26. Jun | DO  | 17  |
| 201 | 9242* | A 9  | 1180 | München-Fröttmaning-Süd     | 105794        | 0,0   | 6,0   | 96061          | 5,6  | 9994             | 9,4  | 137619            | 2. Okt  | DO  | 9720                | 25. Mrz | DI  | 8   |
| 202 | 9243* | A 9  | 1200 | München-Freimann            |               |       |       |                |      |                  |      |                   |         |     |                     |         |     |     |
| 203 | 9064  | A 9  | 1220 | München-Schwabing (N)       | 86247         | 1,7   | 5,7   | 75772          | 5,1  | 10475            | 10,0 | 108312            | 2. Okt  | DO  | 7398                | 25. Mrz | DI  | 7   |
| 204 | 9217  | A 92 | 100  | AD München-Feldmoching (N)  | 58123         | 2,2   | 8,9   | 53094          | 8,3  | 5029             | 16,2 | 76551             | 17. Apr | DO  | 6691                | 18. Feb | DI  | 8   |
| 205 | 9006  | A 92 | 120  | Oberschleißheim (O)         | 61264         | 2,3   | 10,2  | 55601          | 9,3  | 5662             | 18,8 | 81039             | 17. Apr | DO  | 6279                | 7. Apr  | MO  | 8   |
| 206 | 9015  | A 92 | 140  | AK Neufahrn (W)             | 65982         | 3,9   | 11,2  |                |      |                  |      | 90885             | 28. Mai | MI  |                     |         |     |     |
| 207 | 9007  | A 92 | 180  | AK Neufahrn (O)             | 96256         | 2,7   | 8,1   | 86357          | 7,6  | 9870             | 12,8 | 125901            | 2. Okt  | DO  | 9246                | 26. Jun | DO  | 17  |
| 208 | 9182* | A 92 | 220  | Flughafen München           | 51015         | 5,7   | 10,2  | 46593          | 9,4  | 4422             | 18,0 | 69456             | 25. Jul | FR  | 5670                | 4. Jul  | FR  | 17  |
| 209 | 9183* | A 92 | 240  | Freising-Mitte              | 48802         | 7,5   | 13,1  | 45668          | 12,6 | 4632             | 20,3 | 64550             | 30. Apr | MI  | 5358                | 4. Jul  | FR  | 17  |
| 210 | 9184* | A 92 | 260  | Freising-Ost                | 38330         | 2,9   | 11,0  | 35032          | 10,2 | 3298             | 19,7 | 49145             | 25. Jul | FR  | 4118                | 30. Apr | MI  | 17  |
| 211 | 9017  | A 92 | 360  | Altdorf (O)                 | 41271         | 5,4   | 12,6  | 37465          | 11,8 | 3778             | 21,0 | 58226             | 2. Okt  | DO  | 4595                | 11. Jul | FR  | 15  |
| 212 | 9019  | A 92 | 480  | Landau a.d. Isar (W)        | 31049         | 6,3   | 14,0  | 27712          | 12,9 | 3337             | 23,1 | 44539             | 2. Okt  | DO  | 3554                | 17. Apr | DO  | 18  |
| 213 | 9096  | A 93 | 100  | AD Hochfranken (S)          | 19528         | 2,1   | 19,5  | 17499          | 17,8 | 2029             | 34,7 | 32341             | 17. Apr | DO  | 2850                | 17. Apr | DO  | 17  |
| 214 | 9099  | A 93 | 260  | Selb-West (S)               | 22391         | 2,0   | 18,0  | 20178          | 16,3 | 2212             | 33,8 | 35023             | 17. Apr | DO  | 3537                | 17. Apr | DO  | 17  |
| 215 | 9901  | A 93 | 640  | Wernberg-Köblitz (S)        | 33501         | 3,4   | 15,1  | 30240          | 13,8 | 3127             | 26,8 | 48590             | 2. Okt  | DO  | 4111                | 2. Okt  | DO  | 17  |
| 216 | 9087  | A 93 | 660  | AK Oberpfälzer Wald (S)     | 33237         | 3,7   | 15,0  | 29688          | 13,8 | 3363             | 26,1 | 49113             | 17. Apr | DO  | 4025                | 22. Feb | SA  | 12  |
| 217 | 9902  | A 93 | 740  | Schwandorf-Mitte (N)        | 42360         | 3,3   | 14,6  | 38306          | 13,3 | 3950             | 26,8 | 60560             | 17. Apr | DO  | 4783                | 22. Feb | SA  | 12  |
| 218 | 9049  | A 93 | 880  | Regensburg-Pfaffenstein (N) | 66977         | 1,8   | 9,3   | 60917          | 8,5  | 6060             | 17,8 | 85363             | 28. Mai | MI  | 6606                | 21. Nov | FR  | 14  |
| 219 | 9044  | A 93 | 960  | Regensburg-Königswiesen (S) | 63023         | 1,4   | 10,4  | 57485          | 9,5  | 5538             | 20,4 | 76122             | 17. Okt | FR  | 6495                | 17. Mrz | MO  | 8   |
| 220 | 9045  | A 93 | 980  | AK Regensburg (N)           | 68305         | 2,1   | 9,5   | 62342          | 8,6  | 5963             | 18,4 | 82516             | 28. Mai | MI  | 7426                | 17. Mrz | MO  | 8   |
| 221 | 9030  | A 93 | 1120 | Siegenburg (S)              | 24736         | -1,5  | 10,2  | 22309          | 9,2  | 2250             | 20,5 | 35013             | 2. Aug  | SA  | 2963                | 21. Apr | MO  | 18  |
| 222 | 9190  | A 93 | 1800 | AD Inntal (S)               | 51159         | 5,6   | 15,0  | 45948          | 14,0 | 3967             | 29,5 | 90242             | 1. Mrz  | SA  | 6602                | 25. Jan | SA  | 14  |
| 223 | 9191  | A 93 | 1880 | Kiefersfelden (S)           | 41961         | 9,3   | 17,6  | 38200          | 16,4 | 3813             | 29,3 | 80815             | 1. Mrz  | SA  | 6084                | 1. Mrz  | SA  | 9   |
| 224 | 9985  | A 94 | 160  | München-Riem (W)            | 65471         | 1,9   | 4,7   | 60261          | 4,6  | 5210             | 5,9  | 89945             | 7. Okt  | DI  | 7611                | 7. Mai  | MI  | 18  |
| 225 | 9986  | A 94 | 180  | München-Riem (O)            | 63845         | 2,1   | 5,0   | 59187          | 4,9  | 4658             | 6,6  | 84636             | 5. Jun  | DO  | 7434                | 15. Okt | MI  | 18  |
| 226 | 9987  | A 94 | 200  | Feldkirchen-Ost (W)         | 56843         | -0,1  | 5,2   | 52705          | 5,0  | 3942             | 6,6  | 78579             | 8. Mai  | DO  | 6742                | 12. Nov | MI  | 9   |
| 227 | 9840  | A 94 | 240  | AK München-Ost (O)          | 61730         | 2,1   | 10,0  |                |      |                  |      | 79206             | 9. Mai  | FR  |                     |         |     |     |
| 228 | 9984  | A 94 | 515  | Wimpasing                   | 19238         | 3,3   | 18,9  | 17416          | 17,3 | 1908             | 32,0 | 25250             | 2. Okt  | DO  | 1916                | 2. Okt  | DO  | 18  |
| 229 | 9043  | A 95 | 100  | München-Kreuzhof (W)        | 62144         | -1,4  | 3,4   | 57094          | 3,2  | 4824             | 5,6  | 76434             | 18. Jul | FR  | 6115                | 11. Mrz | DI  | 8   |
| 230 | 9151  | A 95 | 120  | AD Starnberg (N)            | 56404         | -2,1  | 3,6   | 52276          | 3,4  | 4127             | 6,7  | 76549             | 19. Okt | SO  | 6059                | 9. Mrz  | SO  | 18  |
| 231 | 9161  | A 95 | 180  | Seeshaupt (N)               | 28333         | -3,1  | 3,7   | 26586          | 3,5  | 1770             | 6,6  | 46220             | 19. Okt | SO  | 3821                | 9. Mrz  | SO  | 17  |

| Nr. | Zstnr | Str.  | Abs. | Name                        | Gesamt (0-24) |       |       | Tag (6-22 Uhr) |      | Nacht (22-6 Uhr) |      | Tagesspitzenwerte |         |     | Stundenspitzenwerte |         |     |     |
|-----|-------|-------|------|-----------------------------|---------------|-------|-------|----------------|------|------------------|------|-------------------|---------|-----|---------------------|---------|-----|-----|
|     |       |       |      |                             | Kfz           | 14/13 | Lkw-% | Kfz_Tag        | Pt   | Kfz_Nacht        | Pn   | Tag-max           | Datum   | Tag | Std-max             | Datum   | Tag | Std |
| 232 | 9164  | A 95  | 260  | Murnau/Kochel (S)           | 13185         | 1,3   | 4,8   | 12388          | 4,5  | 815              | 8,8  | 23839             | 17. Aug | SO  | 2161                | 17. Aug | SO  | 12  |
| 233 | 9150  | A 952 | 100  | AD Starnberg (W)            | 27169         | -3,4  | 3,2   | 25263          | 3,1  | 1893             | 4,2  | 35461             | 18. Jul | FR  | 2967                | 3. Apr  | DO  | 19  |
| 234 | 9250  | A 96  | 100  | Lindau (S)                  | 29636         | 8,1   | 12,7  | 27203          | 12,4 | 2433             | 16,0 | 49381             | 8. Mrz  | SA  | 4010                | 22. Feb | SA  | 11  |
| 235 | 9550  | A 96  | 600  | Stetten (W)                 | 37008         | 2,7   | 13,0  | 33782          | 12,1 | 3222             | 21,8 | 53429             | 17. Apr | DO  | 4458                | 5. Okt  | SO  | 18  |
| 236 | 9136  | A 96  | 760  | Landsberg a. Lech-Nord (O)  | 60538         | -1,9  | 9,7   | 55511          | 9,0  | 5027             | 17,0 | 81981             | 17. Apr | DO  | 6405                | 17. Apr | DO  | 18  |
| 237 | 9222  | A 96  | 970  | Gräfelfing (W)              | 97060         | 3,1   | 4,2   | 89378          | 4,0  | 7682             | 6,7  | 122255            | 18. Jul | FR  | 10050               | 26. Jun | DO  | 18  |
| 238 | 9106  | A 96  | 1000 | München-Laim (W)            | 95667         | 1,8   | 4,0   | 87664          | 3,8  | 8558             | 6,4  | 117934            | 25. Jul | FR  | 9365                | 26. Jun | DO  | 18  |
| 239 | 9219  | A 99  | 240  | AS Germering-Nord(N)        | 76049         | 3,9   | 8,3   | 70443          | 7,7  | 5898             | 15,4 | 96043             | 28. Mai | MI  | 8168                | 17. Nov | MO  | 8   |
| 240 | 9220  | A 99  | 280  | AK München-West (N)         | 60095         | 2,3   | 8,8   | 55962          | 8,4  | 4820             | 16,1 | 76754             | 30. Apr | MI  | 6739                | 13. Mai | DI  | 8   |
| 241 | 9774  | A 99  | 300  | AD München-Eschenried (O)   | 57572         | 1,0   | 14,6  |                |      |                  |      | 73688             | 22. Aug | FR  |                     |         |     |     |
| 242 | 9775  | A 99  | 320  | AD München-Allach (O)       | 117974        | 2,6   | 14,7  | 108963         | 14,1 | 11589            | 23,2 | 151694            | 6. Jun  | FR  | 11667               | 13. Okt | MO  | 8   |
| 243 | 9155  | A 99  | 340  | AD Feldmoching (W)          | 115132        | 2,5   | 11,7  | 104719         | 10,8 | 10414            | 21,2 | 147282            | 28. Mai | MI  | 11689               | 2. Apr  | MI  | 8   |
| 244 | 9216  | A 99  | 340  | AD München-Feldmoching (W)  | 124826        | 3,7   | 14,9  |                |      |                  |      | 154382            | 1. Aug  | FR  |                     |         |     |     |
| 245 | 9207  | A 99  | 360  | AD München-Feldmoching (O)  | 79040         | 2,1   | 14,2  | 71921          | 13,0 | 7120             | 26,4 | 104962            | 16. Apr | MI  | 8769                | 2. Apr  | MI  | 8   |
| 246 | 9215  | A 99  | 380  | AK München-Nord (W)         | 79059         | 9,9   | 11,4  | 72681          | 10,7 | 6447             | 21,6 | 106774            | 17. Sep | MI  | 8872                | 10. Mai | SA  | 19  |
| 247 | 9415  | A 99  | 400  | AK München-Nord (N) (Ab SZ) |               |       |       |                |      |                  |      |                   |         |     |                     |         |     |     |
| 248 | 9218  | A 99  | 420  | AK München-Nord (O)         | 120920        | 1,1   | 14,6  | 109908         | 13,4 | 11012            | 26,1 | 164838            | 1. Aug  | FR  | 11594               | 28. Mai | MI  | 17  |
| 249 | 9211  | A 99  | 440  | Aschheim/Ismaning (S)       | 123600        | 1,5   | 14,3  | 107180         | 12,9 | 9136             | 28,3 | 166430            | 1. Aug  | FR  | 11443               | 13. Mrz | DO  | 18  |
| 250 | 9212  | A 99  | 460  | AK München-Ost (N)          | 116949        | 1,3   | 14,2  | 106378         | 13,1 | 10562            | 25,4 | 160587            | 1. Aug  | FR  | 11106               | 7. Aug  | DO  | 18  |
| 251 | 9213  | A 99  | 480  | AK München-Ost (S)          | 109853        | 4,1   | 11,4  | 100401         | 10,6 | 9452             | 20,2 | 153227            | 1. Aug  | FR  | 10752               | 7. Aug  | DO  | 18  |
| 252 | 9244  | A 99  | 500  | Haar (S)                    | 93102         | 0,4   | 12,7  | 80761          | 12,2 | 6932             | 25,6 | 133655            | 1. Aug  | FR  | 9881                | 14. Feb | FR  | 16  |
| 253 | 9228* | A 99  | 520  | Hohenbrunn                  | 94797         | 2,4   | 14,1  | 86723          | 13,2 | 8042             | 23,9 | 136203            | 1. Aug  | FR  | 9402                | 7. Aug  | DO  | 18  |
| 254 | 9229* | A 99  | 540  | Ottobrunn                   | 85877         | 3,0   | 15,0  | 67279          | 15,7 | 5807             | 30,0 | 124291            | 1. Aug  | FR  | 8479                | 7. Aug  | DO  | 18  |
| 255 | 9221  | A 995 | 100  | München-Giesing (S)         | 52335         | 2,8   | 4,5   | 48380          | 4,2  | 4011             | 8,0  | 66902             | 1. Aug  | FR  | 5347                | 3. Nov  | MO  | 18  |
| 256 | 9830  | B 11  | 660  | Pullach                     | 16329         | 0,7   | 4,5   |                |      |                  |      | 21377             | 7. Nov  | FR  |                     |         |     |     |
| 257 | 9850  | B 11  | 740  | Garching-Dirnismaning       | 8681          | 1,7   | 5,5   |                |      |                  |      | 13681             | 23. Jun | MO  |                     |         |     |     |
| 258 | 9310  | B 11  | 1140 | Eching-Viecht               | 14454         | -0,6  | 3,1   | 13586          | 2,9  | 1140             | 4,2  | 18772             | 30. Apr | MI  | 1777                | 24. Mrz | MO  | 18  |
| 259 | 9401  | B 11  | 1280 | Deggendorf                  | 11796         | 1,2   | 5,9   |                |      |                  |      | 18020             | 25. Apr | FR  |                     |         |     |     |
| 260 | 9277  | B 11  | 1580 | Bayerisch Eisenstein        | 4345          | 10,1  | 3,5   |                |      |                  |      | 5920              | 3. Okt  | FR  |                     |         |     |     |
| 261 | 9175  | B 12  | 520  | Kempton                     | 15540         | 0,8   | 9,0   | 14388          | 8,8  | 1152             | 12,3 | 20286             | 24. Okt | FR  | 1902                | 17. Sep | MI  | 18  |
| 262 | 9380  | B 12  | 660  | Buchloe                     | 16850         | 1,3   | 8,7   | 15643          | 8,0  | 1364             | 12,7 | 22314             | 18. Jul | FR  | 1963                | 2. Nov  | SO  | 18  |
| 263 | 9863  | B 12  | 1400 | Simbach a. Inn (w)          | 10428         | 9,1   | 26,0  |                |      |                  |      | 14284             | 2. Okt  | DO  |                     |         |     |     |
| 264 | 9861  | B 12  | 1420 | Simbach a. Inn (s)          | 9101          | 9,0   | 20,8  |                |      |                  |      | 12540             | 1. Aug  | FR  |                     |         |     |     |

| Nr. | Zstnr | Str.   | Abs. | Name                         | Gesamt (0-24) |       |       | Tag (6-22 Uhr) |      | Nacht (22-6 Uhr) |      | Tagesspitzenwerte |         |     | Stundenspitzenwerte |         |     |     |
|-----|-------|--------|------|------------------------------|---------------|-------|-------|----------------|------|------------------|------|-------------------|---------|-----|---------------------|---------|-----|-----|
|     |       |        |      |                              | Kfz           | 14/13 | Lkw-% | Kfz_Tag        | Pt   | Kfz_Nacht        | Pn   | Tag-max           | Datum   | Tag | Std-max             | Datum   | Tag | Std |
| 265 | 9862  | B 12   | 1440 | Simbach a. Inn (n)           | 9677          | 9,0   | 17,3  |                |      |                  |      | 13083             | 1. Aug  | FR  |                     |         |     |     |
| 266 | 9125  | B 12   | 2400 | Philippsreut                 | 4959          | 7,4   | 13,3  | 3856           | 12,8 | 564              | 20,5 | 7227              | 3. Okt  | FR  | 692                 | 2. Nov  | SO  | 15  |
| 267 | 9299  | B 13   | 200  | Eibelstadt                   | 12672         | 3,4   | 7,8   | 11930          | 7,1  | 1007             | 16,6 | 18251             | 6. Jun  | FR  | 1721                | 1. Jun  | SO  | 16  |
| 268 | 9278  | B 13   | 640  | Oberdachstetten              | 6104          | 4,1   | 8,1   | 5683           | 7,6  | 439              | 15,5 | 8501              | 2. Okt  | DO  | 729                 | 2. Okt  | DO  | 17  |
| 269 | 9124  | B 13   | 1460 | Eichstätt                    | 13582         | 3,3   | 6,5   | 12607          | 6,3  | 967              | 8,1  | 18521             | 6. Jun  | FR  | 1710                | 2. Okt  | DO  | 17  |
| 270 | 9820  | B 13   | 2520 | Oberschleißheim-Neuherberg   | 32583         | 1,6   | 7,0   |                |      |                  |      | 46137             | 15. Okt | MI  |                     |         |     |     |
| 271 | 9280  | B 14   | 880  | Hersbruck                    | 12752         | 0,1   | 4,1   | 11994          | 4,0  | 866              | 4,7  | 16907             | 14. Mrz | FR  | 1502                | 14. Mrz | FR  | 15  |
| 272 | 9279  | B 14   | 1280 | Schnaittenbach               | 6384          | 0,4   | 7,9   |                |      |                  |      | 8334              | 30. Apr | MI  |                     |         |     |     |
| 273 | 9301  | B 15   | 560  | Soyen                        | 9420          | 1,9   | 14,6  | 8668           | 14,1 | 659              | 23,1 | 13641             | 17. Aug | SO  | 1182                | 17. Aug | SO  | 18  |
| 274 | 9300  | B 15   | 1360 | Ergoldsbach                  | 14056         | 11,8  | 14,2  | 12963          | 13,9 | 1370             | 20,2 | 20061             | 6. Jun  | FR  | 1612                | 28. Mai | MI  | 17  |
| 275 | 9281  | B 15   | 2060 | Maxhütte-Haidhof             | 9216          | 2,9   | 5,5   | 8500           | 5,2  | 752              | 8,3  | 11760             | 13. Jun | FR  | 1060                | 12. Dez | FR  | 16  |
| 276 | 9113  | B 15   | 3060 | Hof                          | 22073         | 0,6   | 7,6   | 19047          | 6,8  | 1586             | 14,3 | 32636             | 2. Okt  | DO  | 2286                | 15. Dez | MO  | 17  |
| 277 | 9254  | B 15 N | 1320 | AS Schierling                | 9871          | 50,0  | 15,3  | 9080           | 14,5 | 791              | 24,8 | 15982             | 2. Okt  | DO  | 1559                | 2. Okt  | DO  | 17  |
| 278 | 9282  | B 16   | 2500 | Neustadt a.d. Donau          | 10107         | 1,0   | 21,1  |                |      |                  |      | 14011             | 25. Jul | FR  |                     |         |     |     |
| 279 | 9283  | B 17   | 180  | Halblech                     | 7604          | 3,4   | 5,1   | 7297           | 5,1  | 302              | 6,1  | 14297             | 17. Aug | SO  | 1397                | 19. Okt | SO  | 15  |
| 280 | 9138  | B 17   | 640  | Untermeitingen-Lagerlechfeld | 32211         | 3,8   | 8,6   | 29496          | 8,4  | 2376             | 11,8 | 41485             | 8. Aug  | FR  | 3431                | 24. Nov | MO  | 8   |
| 281 | 9571  | B 173  | 400  | Marktzeuln-Zettlitz (w)      | 12976         | 0,9   | 12,4  |                |      |                  |      | 17171             | 25. Jul | FR  |                     |         |     |     |
| 282 | 9572  | B 173  | 420  | Marktzeuln-Zettlitz (o)      | 10620         | 2,1   | 11,2  |                |      |                  |      | 14111             | 11. Jul | FR  |                     |         |     |     |
| 283 | 9305  | B 173  | 660  | Marktrodach                  | 12769         | -5,8  | 11,3  | 11798          | 10,7 | 971              | 18,7 | 16799             | 2. Okt  | DO  | 1476                | 2. Okt  | DO  | 17  |
| 284 | 9114  | B 19   | 140  | Fischen                      | 14700         | 0,4   | 3,6   | 14064          | 3,7  | 682              | 3,0  | 20446             | 8. Aug  | FR  | 1731                | 4. Okt  | SA  | 10  |
| 285 | 9137  | B 19   | 325  | Waltenhofen-Herzmanns        | 26182         | 2,1   | 5,0   | 24648          | 4,9  | 1533             | 6,2  | 34164             | 28. Sep | SO  | 3007                | 28. Sep | SO  | 11  |
| 286 | 9302  | B 19   | 780  | Würzburg/Estenfeld           | 50880         | 2,3   | 6,5   | 46150          | 5,5  | 4015             | 11,6 | 70298             | 6. Jun  | FR  | 4909                | 1. Aug  | FR  | 16  |
| 287 | 9201  | B 19   | 1020 | Werneck-Eßleben              | 7142          | 2,7   | 6,9   | 6746           | 6,6  | 461              | 11,9 | 14300             | 2. Okt  | DO  | 1611                | 5. Okt  | SO  | 18  |
| 288 | 9274  | B 2    | 100  | Mittenwald                   | 8127          | 2,1   | 2,8   | 7737           | 2,6  | 392              | 6,1  | 18058             | 8. Mrz  | SA  | 1857                | 1. Mrz  | SA  | 11  |
| 289 | 9107  | B 2    | 250  | GAP - Partenkirchen          | 23397         | -2,3  | 4,5   |                |      |                  |      | 32331             | 2. Okt  | DO  |                     |         |     |     |
| 290 | 9351  | B 2    | 310  | Oberau (s)                   | 26014         | -1,5  | 3,9   | 24677          | 3,8  | 1526             | 6,4  | 37381             | 8. Mrz  | SA  | 3182                | 4. Jul  | FR  | 17  |
| 291 | 9353  | B 2    | 320  | Oberau (Mitte)               | 18515         | -1,7  | 3,8   | 17846          | 3,8  | 1193             | 6,0  | 27817             | 8. Mrz  | SA  | 2076                | 8. Mrz  | SA  | 15  |
| 292 | 9350  | B 2    | 340  | Oberau (n)                   | 20418         | -3,4  | 4,0   | 18777          | 3,9  | 1254             | 6,0  | 29571             | 8. Mrz  | SA  | 2231                | 6. Jul  | SO  | 12  |
| 293 | 9361  | B 2    | 340  | Eschenlohe (s)               | 20164         | 4,8   | 4,2   |                |      |                  |      | 41994             | 6. Jan  | MO  |                     |         |     |     |
| 294 | 9360  | B 2    | 360  | Eschenlohe (n)               | 7217          | -4,0  | 3,9   | 6465           | 3,0  | 545              | 4,7  | 10214             | 8. Aug  | FR  | 790                 | 29. Jan | MI  | 16  |
| 295 | 9129  | B 2    | 1760 | Langweid                     | 42231         | 2,3   | 10,4  | 39912          | 10,2 | 3742             | 18,0 | 56791             | 30. Apr | MI  | 4745                | 2. Okt  | DO  | 17  |
| 296 | 9270  | B 2    | 1960 | Donauwörth                   | 20467         | -2,5  | 21,2  | 17086          | 18,2 | 1834             | 35,2 | 27209             | 6. Jun  | FR  | 2058                | 24. Feb | MO  | 8   |
| 297 | 9271  | B 2    | 2380 | Weissenburg i.Bay.           | 14718         | 5,1   | 17,0  | 12491          | 15,0 | 1070             | 33,0 | 19514             | 21. Jul | MO  | 1518                | 14. Mrz | FR  | 15  |



| Nr. | Zstnr | Str.  | Abs. | Name                      | Gesamt (0-24) |       |       | Tag (6-22 Uhr) |      | Nacht (22-6 Uhr) |      | Tagesspitzenwerte |         |     | Stundenspitzenwerte |         |     |     |
|-----|-------|-------|------|---------------------------|---------------|-------|-------|----------------|------|------------------|------|-------------------|---------|-----|---------------------|---------|-----|-----|
|     |       |       |      |                           | Kfz           | 14/13 | Lkw-% | Kfz_Tag        | Pt   | Kfz_Nacht        | Pn   | Tag-max           | Datum   | Tag | Std-max             | Datum   | Tag | Std |
| 298 | 9945  | B 2   | 2700 | Schwabach                 | 23928         | 2,4   | 12,6  | 21677          | 11,5 | 2157             | 22,3 | 33636             | 18. Jul | FR  | 2925                | 24. Jun | DI  | 8   |
| 299 | 9109  | B 20  | 440  | Laufen                    | 11140         | -0,3  | 7,3   | 10393          | 7,4  | 849              | 12,0 | 14828             | 6. Jun  | FR  | 1255                | 1. Mrz  | SA  | 12  |
| 300 | 9149  | B 20  | 1160 | Eggenfelden (s)           | 16980         | 2,2   | 15,9  | 15408          | 15,2 | 1269             | 27,2 | 22745             | 1. Aug  | FR  | 2034                | 2. Okt  | DO  | 18  |
| 301 | 9148  | B 20  | 1180 | Eggenfelden (n)           | 9345          | -1,4  | 20,7  | 8567           | 19,8 | 765              | 33,1 | 12920             | 2. Okt  | DO  | 1199                | 2. Okt  | DO  | 18  |
| 302 | 9262  | B 20  | 2260 | Weiding                   | 14709         | 11,5  | 14,5  | 12913          | 13,7 | 1796             | 20,4 | 19179             | 1. Aug  | FR  | 1574                | 2. Nov  | SO  | 17  |
| 303 | 9284  | B 20  | 2460 | Furth i. Wald             | 10913         | 8,1   | 11,9  | 9644           | 10,8 | 1269             | 20,0 | 16590             | 3. Okt  | FR  | 1562                | 2. Nov  | SO  | 15  |
| 304 | 9285  | B 21  | 100  | Schneizelreuth-Melleck    | 10827         | -0,8  | 9,4   | 10261          | 9,1  | 568              | 14,3 | 23332             | 1. Feb  | SA  | 2169                | 1. Feb  | SA  | 11  |
| 305 | 9121  | B 21  | 140  | Schneizelreuth-Baumgarten | 7210          | 1,8   | 13,4  | 6869           | 13,1 | 383              | 18,8 | 14438             | 1. Jun  | SO  | 1367                | 1. Jun  | SO  | 12  |
| 306 | 9303  | B 22  | 560  | Burgwindheim              | 3079          | -1,0  | 9,3   | 2770           | 9,4  | 198              | 12,1 | 3986              | 5. Sep  | FR  | 400                 | 9. Mrz  | SO  | 15  |
| 307 | 9286  | B 22  | 1450 | Lehen                     | 10676         | -0,2  | 7,3   |                |      |                  |      | 13955             | 28. Mai | MI  |                     |         |     |     |
| 308 | 9287  | B 22  | 1900 | Neustadt a.d. Waldnaab    | 17557         | 0,8   | 3,4   | 16356          | 3,3  | 1226             | 5,3  | 22877             | 30. Apr | MI  | 1954                | 14. Okt | DI  | 17  |
| 309 | 9104  | B 22  | 1960 | Weiden i.d. Opf.          | 10421         | -1,5  | 6,3   | 9937           | 6,2  | 568              | 11,6 | 14446             | 23. Mai | FR  | 1483                | 17. Apr | DO  | 17  |
| 310 | 9304  | B 22  | 2340 | Winklarn                  | 3115          | -0,4  | 15,9  | 2878           | 15,0 | 218              | 21,3 | 4568              | 1. Aug  | FR  | 478                 | 8. Feb  | SA  | 11  |
| 311 | 9352  | B 23  | 220  | Oberau (w)                | 9811          | -0,7  | 4,4   | 9117           | 4,3  | 453              | 7,8  | 14495             | 4. Jul  | FR  | 1535                | 4. Jul  | FR  | 16  |
| 312 | 9163  | B 23  | 280  | GAP - Garmisch            | 8960          | 4,9   | 4,2   |                |      |                  |      | 16227             | 21. Apr | MO  |                     |         |     |     |
| 313 | 9156  | B 25  | 340  | Fremdingen                | 4766          | 5,0   | 23,1  | 4223           | 20,1 | 550              | 46,8 | 7088              | 6. Jun  | FR  | 674                 | 5. Okt  | SO  | 16  |
| 314 | 9157  | B 25  | 610  | Harburg                   | 12653         | 3,6   | 16,1  | 11462          | 14,4 | 1192             | 31,8 | 17680             | 2. Okt  | DO  | 1515                | 5. Okt  | SO  | 18  |
| 315 | 9288  | B 27  | 480  | Karsbach-Höllrich         | 5110          | 2,8   | 10,3  | 4733           | 9,4  | 378              | 22,5 | 7281              | 2. Okt  | DO  | 697                 | 2. Okt  | DO  | 18  |
| 316 | 9108  | B 285 | 100  | Fladungen                 | 944           | 13,8  | 5,6   | 859            | 6,3  | 79               | 9,8  | 1396              | 3. Okt  | FR  | 215                 | 3. Okt  | FR  | 15  |
| 317 | 9291  | B 286 | 560  | Kolitzheim-Oberspiesheim  | 8392          | -1,9  | 10,7  | 7603           | 9,7  | 794              | 20,3 | 11137             | 9. Mai  | FR  | 989                 | 10. Apr | DO  | 8   |
| 318 | 9237  | B 289 | 230  | Uintersiemau (W)          | 8381          | 2,4   | 6,8   | 7870           | 6,8  | 576              | 7,7  | 10967             | 11. Jul | FR  | 1151                | 10. Nov | MO  | 8   |
| 319 | 9573  | B 289 | 240  | Marktzeuln-Zettlitz (s)   | 9580          | 2,5   | 12,7  |                |      |                  |      | 12837             | 25. Jul | FR  |                     |         |     |     |
| 320 | 9292  | B 299 | 940  | Amberg (s)                | 9964          | 1,8   | 10,8  | 9207           | 10,3 | 757              | 16,3 | 13101             | 30. Apr | MI  | 1183                | 12. Mai | MO  | 8   |
| 321 | 9311  | B 300 | 1000 | Oberzell                  | 11310         | -1,4  | 5,5   | 10644          | 5,1  | 925              | 8,5  | 14920             | 6. Jun  | FR  | 1356                | 1. Jun  | SO  | 16  |
| 322 | 9293  | B 300 | 1380 | Schrobenhausen            | 13630         | 7,0   | 13,2  | 12550          | 12,4 | 1097             | 23,0 | 19135             | 6. Jun  | FR  | 1597                | 5. Jun  | DO  | 18  |
| 323 | 9294  | B 303 | 1220 | Bischofsgrün-Rangen       | 5366          | -1,8  | 19,3  | 4445           | 17,9 | 421              | 37,7 | 7573              | 17. Aug | SO  | 529                 | 28. Dez | SO  | 15  |
| 324 | 9153  | B 303 | 1580 | GÜ Schirnding             | 5389          | 5,2   | 17,3  | 4766           | 16,1 | 635              | 28,0 | 8288              | 3. Okt  | FR  | 798                 | 3. Okt  | FR  | 12  |
| 325 | 9810  | B 304 | 120  | Karlsfeld-Rothschwaige    | 29159         | 3,2   | 7,7   | 26347          | 7,4  | 2681             | 9,1  | 37382             | 9. Okt  | DO  | 3347                | 9. Okt  | DO  | 17  |
| 326 | 9320  | B 304 | 320  | Zorneding                 | 14524         | -2,3  | 7,0   | 13953          | 6,6  | 1229             | 12,9 | 18454             | 11. Apr | FR  | 1357                | 30. Apr | MI  | 17  |
| 327 | 9321  | B 304 | 410  | Steinhöring               | 13590         | -0,1  | 7,7   |                |      |                  |      | 17799             | 2. Jun  | MO  |                     |         |     |     |
| 328 | 9135  | B 304 | 880  | Altenmarkt (s)            | 15533         | 0,6   | 10,8  | 14653          | 10,5 | 1222             | 15,4 | 19813             | 6. Jun  | FR  | 1564                | 17. Aug | SO  | 15  |
| 329 | 9937  | B 304 | 1040 | Nußdorf-Aiging            | 12851         | 8,6   | 9,4   | 11909          | 9,0  | 929              | 13,8 | 17118             | 24. Jul | DO  | 1474                | 31. Jul | DO  | 17  |
| 330 | 9143  | B 304 | 1150 | Tunnel Ettendorf          | 13693         | 20,2  | 6,1   | 12882          | 5,9  | 806              | 9,6  | 18497             | 17. Aug | SO  | 1630                | 20. Mai | DI  | 18  |

| Nr. | Zstnr | Str.   | Abs. | Name                      | Gesamt (0-24) |       |       | Tag (6-22 Uhr) |      | Nacht (22-6 Uhr) |      | Tagesspitzenwerte |         |     | Stundenspitzenwerte |         |     |     |
|-----|-------|--------|------|---------------------------|---------------|-------|-------|----------------|------|------------------|------|-------------------|---------|-----|---------------------|---------|-----|-----|
|     |       |        |      |                           | Kfz           | 14/13 | Lkw-% | Kfz_Tag        | Pt   | Kfz_Nacht        | Pn   | Tag-max           | Datum   | Tag | Std-max             | Datum   | Tag | Std |
| 331 | 9142  | B 304  | 1180 | Traunstein                | 7898          | -2,2  | 7,6   | 7075           | 6,7  | 423              | 13,9 | 10398             | 6. Jun  | FR  | 846                 | 13. Mrz | DO  | 18  |
| 332 | 9144  | B 304  | 1320 | Freilassing               | 26658         | -6,9  | 5,1   | 24333          | 5,0  | 2056             | 7,3  | 34141             | 30. Mai | FR  | 2810                | 16. Aug | SA  | 12  |
| 333 | 9147  | B 305  | 300  | Unterwössen-Oberwössen    | 3514          | 0,0   | 4,4   | 3393           | 4,7  | 145              | 8,5  | 6543              | 1. Feb  | SA  | 768                 | 1. Feb  | SA  | 17  |
| 334 | 9949  | B 31   | 100  | Lindau-Diepoldsbergtunnel | 20610         | 3,6   | 11,7  | 18997          | 11,3 | 1613             | 16,4 | 31419             | 30. Aug | SA  | 2459                | 17. Aug | SO  | 12  |
| 335 | 9462  | B 388  | 820  | Eggenfelden (o)           | 14680         | 0,2   | 7,4   | 13568          | 6,8  | 1031             | 11,9 | 19630             | 2. Okt  | DO  | 1597                | 28. Apr | MO  | 18  |
| 336 | 9307  | B 469  | 440  | Kleinheubach              | 16273         | 1,5   | 10,2  | 14917          | 9,7  | 1334             | 15,5 | 21852             | 4. Sep  | DO  | 1843                | 4. Sep  | DO  | 17  |
| 337 | 9296  | B 469  | 460  | Miltenberg                | 13678         | 3,7   | 7,0   | 12705          | 6,7  | 991              | 11,0 | 18145             | 2. Okt  | DO  | 1611                | 2. Okt  | DO  | 17  |
| 338 | 9324  | B 470  | 360  | Dietersheim               | 8535          | 1,6   | 7,4   | 7735           | 6,9  | 563              | 13,5 | 11550             | 2. Okt  | DO  | 1022                | 2. Okt  | DO  | 17  |
| 339 | 9297  | B 470  | 1220 | Gößweinstein-Sachsenmühle | 2427          | 7,1   | 8,3   | 2293           | 8,5  | 124              | 13,9 | 6275              | 19. Jun | DO  | 851                 | 21. Apr | MO  | 16  |
| 340 | 9988  | B 471  | 340  | Bergkirchen-Geiselbullach | 25260         | 5,6   | 10,4  | 23175          | 9,6  | 2086             | 19,3 | 32894             | 23. Sep | DI  | 3106                | 28. Mai | MI  | 18  |
| 341 | 9188  | B 472  | 400  | Peiting-Hohenbrand        | 10492         | 2,6   | 6,2   | 8474           | 5,6  | 939              | 7,3  | 14576             | 8. Aug  | FR  | 1014                | 16. Jan | DO  | 16  |
| 342 | 9204  | B 472  | 540  | Polling (w)               | 4764          | 3,6   | 11,4  | 3966           | 10,9 | 300              | 15,3 | 6282              | 18. Jul | FR  | 479                 | 21. Nov | FR  | 16  |
| 343 | 9199  | B 472  | 560  | Polling (o)               | 7966          | 3,2   | 9,5   | 6790           | 8,9  | 426              | 11,3 | 10532             | 8. Aug  | FR  | 909                 | 22. Dez | MO  | 17  |
| 344 | 9298  | B 472  | 1080 | Waakirchen                | 8909          | -4,7  | 7,4   | 8330           | 7,2  | 548              | 10,0 | 11904             | 17. Aug | SO  | 1214                | 2. Mrz  | SO  | 14  |
| 345 | 9853  | B 505  | 100  | Höchstadt                 | 8999          | 2,4   | 21,2  | 8051           | 19,0 | 948              | 39,5 | 13291             | 28. Mai | MI  | 1257                | 1. Dez  | MO  | 8   |
| 346 | 9871  | B 512  | 140  | Neuhaus a. Inn (s)        | 7057          | 3,5   | 11,3  |                |      |                  |      | 9136              | 2. Okt  | DO  |                     |         |     |     |
| 347 | 9870  | B 512  | 160  | Neuhaus a. Inn (o)        | 8290          | 1,6   | 10,9  |                |      |                  |      | 11732             | 13. Dez | SA  |                     |         |     |     |
| 348 | 9420  | B 533  | 400  | Grafenau                  | 8864          | 2,7   | 5,6   | 8170           | 5,6  | 595              | 7,0  | 11787             | 30. Apr | MI  | 1080                | 28. Okt | DI  | 17  |
| 349 | 9275  | B 8    | 1120 | Kitzingen                 | 18047         | 3,7   | 6,8   | 16478          | 6,2  | 1569             | 13,2 | 25181             | 7. Nov  | FR  | 2347                | 6. Nov  | DO  | 8   |
| 350 | 9272  | B 8    | 1500 | Oberlaimbach              | 6760          | 1,0   | 12,3  | 6452           | 11,6 | 511              | 27,9 | 8968              | 30. Apr | MI  | 811                 | 28. Mai | MI  | 17  |
| 351 | 9273  | B 8    | 2200 | Burgthann-Oberferrieden   | 9819          | 1,6   | 8,2   | 9160           | 8,1  | 654              | 10,2 | 13687             | 11. Jul | FR  | 1144                | 1. Mai  | DO  | 12  |
| 352 | 9276  | B 8    | 3020 | Barbing                   | 7275          | 8,2   | 11,9  | 6776           | 11,7 | 508              | 16,3 | 13542             | 25. Jul | FR  | 1363                | 14. Aug | DO  | 18  |
| 353 | 9295  | B 8    | 3220 | Rain                      | 7624          | 11,6  | 20,7  | 6965           | 18,6 | 685              | 35,5 | 14757             | 14. Aug | DO  | 1430                | 4. Jun  | MI  | 17  |
| 354 | 9210  | B 85   | 340  | Stockheim-Haslach (n)     | 10986         | 0,8   | 7,4   | 10143          | 7,3  | 782              | 10,2 | 15171             | 6. Jun  | FR  | 1220                | 28. Mai | MI  | 17  |
| 355 | 9209  | B 85   | 360  | Stockheim-Haslach (s)     | 12483         | 0,1   | 8,1   | 11226          | 7,9  | 886              | 8,9  | 16906             | 6. Jun  | FR  | 1316                | 31. Jul | DO  | 17  |
| 356 | 9289  | B 85   | 1240 | Amberg (w)                | 11312         | 4,7   | 4,2   | 10025          | 3,4  | 860              | 4,3  | 14954             | 2. Okt  | DO  | 1338                | 15. Dez | MO  | 17  |
| 357 | 9290  | B 85   | 1860 | Roding                    | 13240         | 2,3   | 13,8  | 12059          | 12,9 | 1180             | 22,9 | 18415             | 2. Aug  | SA  | 1672                | 2. Aug  | SA  | 11  |
| 358 | 9206  | B 89   | 120  | Stockheim-Haslach (w)     | 7754          | 1,9   | 8,1   | 7244           | 8,5  | 588              | 7,5  | 10851             | 2. Okt  | DO  | 940                 | 28. Nov | FR  | 15  |
| 359 | 9562  | L 1066 | 200  | Feuchtwangen (w)          | 6041          | 0,8   | 10,3  | 5433           | 10,7 | 697              | 22,2 | 8772              | 6. Jun  | FR  | 740                 | 15. Aug | FR  | 19  |
| 360 | 9450  | L 2025 | 470  | Jettingen-Scheppach       | 5906          | 1,3   | 10,9  | 5368           | 11,2 | 521              | 11,6 | 7848              | 11. Jul | FR  | 690                 | 23. Jun | MO  | 18  |
| 361 | 9432  | L 2035 | 920  | Pöttmes-Wagesenberg       | 4939          | 5,3   | 6,9   |                |      |                  |      | 6847              | 6. Jun  | FR  |                     |         |     |     |
| 362 | 9646  | L 2053 | 300  | Ismaning-Süd              | 12119         | 1,1   | 4,8   | 9333           | 3,9  | 684              | 6,8  | 18172             | 21. Mrz | FR  | 1180                | 28. Jan | DI  | 9   |
| 363 | 9493  | L 2057 | 360  | Polling (n)               | 3366          | 2,4   | 10,7  | 3203           | 10,9 | 201              | 10,0 | 5230              | 17. Okt | FR  | 708                 | 6. Aug  | MI  | 9   |

| Nr. | Zstnr | Str.   | Abs. | Name                      | Gesamt (0-24) |       |       | Tag (6-22 Uhr) |     | Nacht (22-6 Uhr) |      | Tagesspitzenwerte |         |     | Stundenspitzenwerte |         |     |     |
|-----|-------|--------|------|---------------------------|---------------|-------|-------|----------------|-----|------------------|------|-------------------|---------|-----|---------------------|---------|-----|-----|
|     |       |        |      |                           | Kfz           | 14/13 | Lkw-% | Kfz_Tag        | Pt  | Kfz_Nacht        | Pn   | Tag-max           | Datum   | Tag | Std-max             | Datum   | Tag | Std |
| 364 | 9649  | L 2068 | 180  | Seefeld-Oberalting        | 10437         | 1,7   | 4,7   | 9790           | 4,7 | 656              | 4,4  | 14953             | 18. Jul | FR  | 1264                | 9. Mrz  | SO  | 15  |
| 365 | 9800  | L 2068 | 360  | Germering                 | 21697         | -0,8  | 4,2   |                |     |                  |      | 28916             | 2. Okt  | DO  |                     |         |     |     |
| 366 | 9920  | L 2072 | 440  | Grünwald-Geiselnberg      | 17009         | 1,4   | 2,7   |                |     |                  |      | 21760             | 30. Apr | MI  |                     |         |     |     |
| 367 | 9910  | L 2078 | 140  | München-Perlach           | 17635         | 3,3   | 2,3   | 16522          | 2,2 | 1153             | 4,1  | 24155             | 7. Nov  | FR  | 2016                | 29. Apr | DI  | 18  |
| 368 | 9647  | L 2079 | 120  | Neubiberg                 | 13135         | 0,4   | 3,9   | 12422          | 3,9 | 729              | 3,6  | 17337             | 30. Apr | MI  | 1618                | 30. Apr | MI  | 18  |
| 369 | 9451  | L 2096 | 190  | Grabenstätt               | 6818          | 6,1   | 8,6   | 6412           | 8,5 | 414              | 10,0 | 11902             | 17. Aug | SO  | 1127                | 28. Sep | SO  | 18  |
| 370 | 9872  | L 2110 | 540  | Neuhaus a. Inn (n)        | 4481          | 1,8   | 6,1   |                |     |                  |      | 6886              | 13. Dez | SA  |                     |         |     |     |
| 371 | 9441  | L 2111 | 680  | Marklkofen-Frontenhausen  | 8139          | 3,4   | 9,7   | 7205           | 9,7 | 953              | 8,9  | 11103             | 28. Mai | MI  | 939                 | 23. Mai | FR  | 15  |
| 372 | 9400  | L 2136 | 180  | Bodenmais                 | 4226          | 1,7   | 4,6   | 3995           | 4,6 | 238              | 5,5  | 6125              | 3. Okt  | FR  | 674                 | 3. Okt  | FR  | 17  |
| 373 | 9574  | L 2191 | 220  | Marktzeuln-Zettlitz (n)   | 4515          | 1,6   | 5,8   |                |     |                  |      | 6047              | 25. Jul | FR  |                     |         |     |     |
| 374 | 9640  | L 2225 | 800  | Wendelstein (n)           | 12110         | 2,9   | 5,7   |                |     |                  |      | 18331             | 18. Jun | MI  |                     |         |     |     |
| 375 | 9558  | L 2230 | 1000 | Essing                    | 4942          | 2,2   | 7,1   |                |     |                  |      | 6782              | 5. Okt  | SO  |                     |         |     |     |
| 376 | 9641  | L 2239 | 360  | Wendelstein (o)           | 10044         | 3,4   | 5,0   |                |     |                  |      | 15139             | 1. Aug  | FR  |                     |         |     |     |
| 377 | 9631  | L 2240 | 200  | Heßdorf                   | 12147         | -2,6  | 2,9   |                |     |                  |      | 15386             | 30. Apr | MI  |                     |         |     |     |
| 378 | 9633  | L 2240 | 420  | Uttenreuth                | 11710         | 0,2   | 3,4   |                |     |                  |      | 16871             | 24. Jul | DO  |                     |         |     |     |
| 379 | 9636  | L 2241 | 160  | Schwaig b. Nürnberg       | 15496         | 2,0   | 4,6   | 14328          | 4,6 | 1168             | 5,3  | 20713             | 18. Jul | FR  | 1656                | 2. Okt  | DO  | 17  |
| 380 | 9635  | L 2242 | 280  | Fürth-Mannhof             | 8805          | -0,3  | 6,5   | 8328           | 6,2 | 490              | 11,6 | 13717             | 24. Jul | DO  | 1342                | 24. Jul | DO  | 8   |
| 381 | 9634  | L 2244 | 440  | Herzogenaurach            | 28926         | -0,1  | 8,5   |                |     |                  |      | 41369             | 24. Jul | DO  |                     |         |     |     |
| 382 | 9632  | L 2244 | 600  | Bubenreuth                | 9623          | 0,3   | 3,7   |                |     |                  |      | 12665             | 30. Apr | MI  |                     |         |     |     |
| 383 | 9637  | L 2245 | 560  | Zirndorf-Wintersdorf      | 13439         | -0,2  | 4,3   | 12279          | 4,3 | 969              | 2,3  | 18606             | 2. Okt  | DO  | 1504                | 28. Jan | DI  | 17  |
| 384 | 9630  | L 2259 | 500  | Hemhofen                  | 10121         | 3,1   | 5,4   | 9496           | 5,2 | 585              | 10,2 | 13843             | 16. Mai | FR  | 1217                | 17. Apr | DO  | 18  |
| 385 | 9721  | L 2277 | 260  | Bergheinfeld              | 7848          | -3,8  | 3,8   | 7253           | 3,8 | 595              | 2,9  | 13485             | 31. Jan | FR  | 1121                | 31. Jan | FR  | 16  |
| 386 | 9645  | L 2342 | 120  | Oberschleißheim-Flugplatz | 11752         | 4,9   | 3,9   | 10912          | 3,8 | 839              | 4,9  | 15782             | 6. Nov  | DO  | 1578                | 19. Mrz | MI  | 17  |
| 387 | 9648  | L 2343 | 100  | Planegg-Martinsried       | 8359          | 1,6   | 6,1   | 8114           | 6,1 | 403              | 7,7  | 12361             | 6. Nov  | DO  | 1316                | 6. Nov  | DO  | 9   |
| 388 | 9643  | L 2345 | 160  | Gröbenzell                | 16474         | 0,6   | 5,1   | 15350          | 4,9 | 1123             | 7,3  | 21780             | 9. Mai  | FR  | 1760                | 31. Okt | FR  | 18  |
| 389 | 9638  | L 2401 | 100  | Nürnberg-Altenfurt        | 7164          | 3,9   | 11,5  |                |     |                  |      | 9488              | 2. Okt  | DO  |                     |         |     |     |
| 390 | 9639  | L 2406 | 180  | Nürnberg-Worzeldorf       | 11662         | 2,5   | 5,2   |                |     |                  |      | 17186             | 1. Aug  | FR  |                     |         |     |     |
| 391 | 9642  | L 2409 | 320  | Rednitzhembach            | 8298          | 6,0   | 4,4   | 7574           | 4,5 | 438              | 5,9  | 11432             | 6. Jun  | FR  | 997                 | 28. Mrz | FR  | 16  |
| 392 | 9413  | L 2580 | 220  | Flughafentangente(o)      | 12253         | -2,1  | 7,5   | 11210          | 7,1 | 1060             | 11,3 | 16271             | 9. Sep  | DI  | 1565                | 10. Mrz | MO  | 8   |
| 393 | 9407  | L 2584 | 100  | Hallbergmoos (A92)        | 47595         | -0,2  | 5,8   | 39475          | 5,8 | 5234             | 8,1  | 64354             | 2. Okt  | DO  | 4053                | 15. Okt | MI  | 18  |
| 394 | 9406  | L 2584 | 100  | Hallbergmoos (FS44)       | 8693          | 1,8   | 5,9   | 8014           | 6,6 | 1400             | 5,7  | 12308             | 16. Okt | DO  | 1006                | 24. Okt | FR  | 15  |
| 395 | 9405  | L 2584 | 100  | Hallbergmoos              | 56337         | 0,2   | 5,8   | 47377          | 5,9 | 6617             | 7,6  | 75871             | 2. Okt  | DO  | 4840                | 15. Okt | MI  | 18  |
| 396 | 9404  | L 2584 | 120  | Oberding-Schwaig          | 23661         | 2,9   | 12,3  | 18142          | 5,8 | 3478             | 13,5 | 30886             | 2. Okt  | DO  | 3387                | 22. Okt | MI  | 8   |

| Nr. | Zstnr | Str.    | Abs. | Name                 | Gesamt (0-24) |       |       | Tag (6-22 Uhr) |      | Nacht (22-6 Uhr) |      | Tagesspitzenwerte |         |     | Stundenspitzenwerte |         |     |     |
|-----|-------|---------|------|----------------------|---------------|-------|-------|----------------|------|------------------|------|-------------------|---------|-----|---------------------|---------|-----|-----|
|     |       |         |      |                      | Kfz           | 14/13 | Lkw-% | Kfz_Tag        | Pt   | Kfz_Nacht        | Pn   | Tag-max           | Datum   | Tag | Std-max             | Datum   | Tag | Std |
| 397 | 9208  | K CO 27 | 100  | Lautertal-Rottenbach | 477           | -11,3 | 11,2  | 473            | 13,3 | 29               | 12,5 | 717               | 22. Aug | FR  | 92                  | 24. Sep | MI  | 18  |
| 398 | 9116  | K LI 16 | 100  | Nonnenhorn           | 10335         | -0,4  | 2,4   | 9886           | 2,6  | 682              | 2,0  | 13435             | 15. Aug | FR  | 1369                | 1. Nov  | SA  | 12  |
| 399 | 9702  | K M 11  | 100  | Grünwald             | 13169         | 1,4   | 5,1   | 12634          | 5,0  | 564              | 6,0  | 17632             | 30. Apr | MI  | 1613                | 8. Jul  | DI  | 9   |
| 400 | 9708  | K M 18  | 100  | Feldkirchen          | 7461          | -1,2  | 6,2   | 7088           | 6,3  | 399              | 5,5  | 11381             | 6. Nov  | DO  | 1318                | 5. Mai  | MO  | 9   |
| 401 | 9705  | K M 2   | 100  | Unterhaching         | 11693         | -1,9  | 3,6   | 10731          | 3,5  | 832              | 3,7  | 15429             | 7. Feb  | FR  | 1362                | 3. Nov  | MO  | 18  |
| 402 | 9700  | K M 21  | 100  | Planegg              | 15172         | 1,3   | 6,9   | 14239          | 6,8  | 865              | 8,9  | 20061             | 6. Nov  | DO  | 1800                | 8. Okt  | MI  | 18  |
| 403 | 9704  | K M 22  | 160  | Ottobrunn            | 15338         | 0,4   | 2,9   | 14316          | 2,8  | 1037             | 3,5  | 20729             | 10. Jun | DI  | 1690                | 10. Jun | DI  | 18  |
| 404 | 9710  | K M 3   | 140  | Aschheim/Hintermühle | 10941         | 1,3   | 6,7   | 10706          | 6,1  | 569              | 7,3  | 17325             | 6. Nov  | DO  | 4345                | 12. Apr | SA  | 15  |
| 405 | 9117  | G 31    | 100  | Farchant (n)         | 8286          | -1,2  | 5,0   | 6672           | 3,2  | 432              | 4,2  | 11917             | 2. Okt  | DO  | 797                 | 3. Feb  | MO  | 16  |