

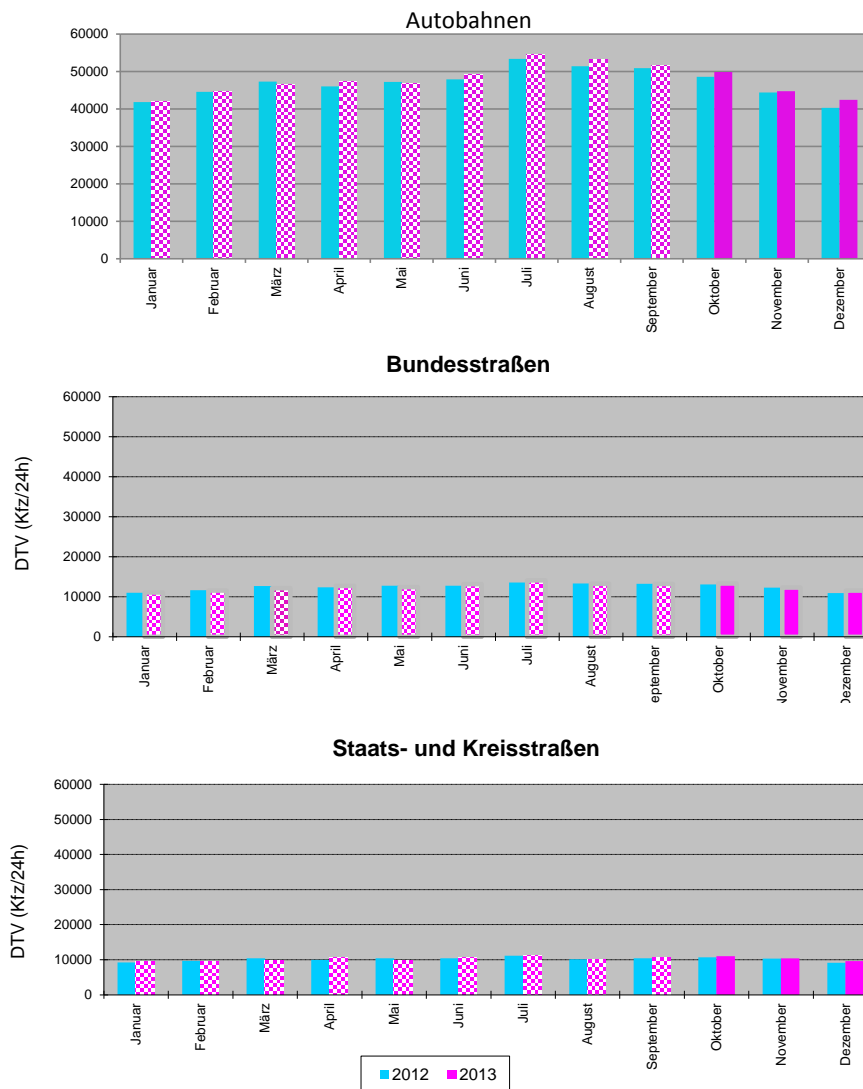

Automatische Straßenverkehrszählungen in Bayern

Ergebnisse Oktober bis Dezember 2013

Monatsmittelwerte der Dauerzählstellen



Verkehrsentwicklung 2012 / 2013

Ergebnisse Dauerzählstellen Oktober bis Dezember 2013

Straßenklasse	Anzahl der Zählstellen ¹⁾	Veränderungen 2012/2013 [%]			
		Oktober	November	Dezember	Jan - Dez
Autobahnen	101	2,7	0,8	5,4	1,4
Bundesstraßen	90	2,0	0,1	5,6	0,8
Staats- und Kreisstraßen	17	2,7	1,2	5,3	1,0

Entwicklung des Kfz-Verkehrs auf Außerortsstraßen

Autobahn	Anzahl der Zählstellen ¹⁾	Veränderungen 2012/2013 [%]			
		Oktober	November	Dezember	Jan - Dez
A 3	17	2,8	2,5	6,5	2,0
A 6	9	4,4	2,4	6,9	3,1
A 7	9	3,7	1,2	6,7	1,1
A 8 (West)	6	3,4	1,0	5,7	2,7
A 8 (Ost)	5	3,8	-0,3	5,1	1,2
A 9	18	3,4	1,2	5,1	2,1
A 70	2	-4,8	-6,1	1,2	-5,5
A 73	6	0,6	-0,8	3,8	-0,2
A 92	5	3,0	1,0	4,2	1,6
A 93 (Nord)	3	4,5	1,0	5,1	0,4
A 93 (Süd)	2	0,6	1,7	6,9	-4,3
A 94	2	-0,3	-0,1	4,6	1,9
A 95	3	-0,3	-3,3	7,1	-0,2
A 96	2	3,5	1,7	7,7	2,4
A 99	9	1,5	-0,9	4,5	1,2

Entwicklung des Kfz-Verkehrs auf ausgewählten Autobahnen

¹⁾ Zählstellenauswahl für Entwicklungsbetrachtungen

Erklärung zu den Datentabellen:

07 Jahr 2007

08 Jahr 2008

08/07 gibt die prozentuale Veränderung zum Vorjahr an

Pt LKW-Anteil in % (Tag)

Pn LKW-Anteil in % (Nacht)

Der Wert für Kfz_Tag und Kfz_Nacht wird grundsätzlich aus den vorhandenen Stunden errechnet. Treten bei einer Zählstelle Ausfälle auf, ergibt sich eine Differenz zwischen Kfz und der Summe aus Kfz_Tag und Kfz_Nacht, da fehlende Tage eingeschätzt werden und für die Ermittlung der Kfz-Wertes relevant sind; Stunden dagegen werden nicht eingeschätzt.

Hinweis:

Die Quartalshefte "Automatische Straßenverkehrszählungen in Bayern" werden seit Heft 1/2000 nur noch im Intranet der Bayerischen Straßenbauverwaltung bereitgestellt (<http://zss.sban.bayern.de> - BAYSIS - Verkehrsdaten - Dauerzählstellen). Ein Versand als Hefung entfällt.

2012							2013													
Oktober							November							Dezember						
Mo	Di	Mi	Do	Fr	Sa	Su	Mo	Di	Mi	Do	Fr	Sa	Su	Mo	Di	Mi	Do	Fr	Sa	Su
	1	2	3	4	5	6				2	3	4	5							
	8	9	10	11	12	13	5	6	7	8	9	10	11	3	4	5	6	7	8	9
	15	16	17	18	19	20	12	13	14	15	16	17	18	10	11	12	13	14	15	16
	22	23	24	25	26	27	19	20	21	22	23	24	25	17	18	19	20	21	22	23
	29	30	31				26	27	28	29	30			24	25	26	27	28	29	30
2013							2014							2015						
Mo	Di	Mi	Do	Fr	Sa	Su	Mo	Di	Mi	Do	Fr	Sa	Su	Mo	Di	Mi	Do	Fr	Sa	Su
	1	2	3	4	5	6				2	3	4	5							
	7	8	9	10	11	12	4	5	6	7	8	9	10	2	3	4	5	6	7	8
	14	15	16	17	18	19	11	12	13	14	15	16	17	9	10	11	12	13	14	15
	21	22	23	24	25	26	18	19	20	21	22	23	24	16	17	18	19	20	21	22
	28	29	30	31			25	26	27	28	29	30		23	24	25	26	27	28	29
														30	31					

Nr.	Zstnr	Str.	Abs.	Name	Gesamt (0-24)			Tag (6-22 Uhr)		Nacht (22-6 Uhr)		Tagesspitzenwerte			Stundenspitzenwerte			
					Kfz	13/12	Lkw-%	Kfz_Tag	Pt	Kfz_Nacht	Pn	Tag-max	Datum	Tag	Std-max	Datum	Tag	Std
1	9033	A 3	100	AD Seligenstadt (O)	98267	2,5	16,9	87198	14,3	11069	37,7	117192	2. Okt	MI	8816	25. Okt	FR	17
2	9505*	A 3	120	AS Aschaffenburg-West	104566	8,8	13,5	94939	11,6	9626	36,4	127130	2. Okt	MI	9844	2. Okt	MI	17
3	9507*	A 3	180	AS Goldbach	91596	17,6	16,1	81329	13,3	10267	38,4	110642	2. Okt	MI	8214	18. Okt	FR	16
4	9010	A 3	200	Hösbach (O)	67120	3,0	21,5	59008	17,9	8476	46,1	80364	2. Okt	MI	5767	18. Okt	FR	16
5	9991	A 3	260	Rohrbrunn (O)	59081	2,9	21,8	52298	18,5	7308	50,6	71301	2. Okt	MI	5490	18. Okt	FR	16
6	9510*	A 3	280	AS Marktheidenfeld	63141	2,9	22,3					73325	2. Okt	MI				
7	9511*	A 3	340	Helmstadt	66946		20,5	58743	16,8	8203	46,7	79550	2. Okt	MI	6390	6. Okt	SO	13
8	9034	A 3	360	AD Würzburg-West (W)	67203	4,0	21,8	59067	18,1	8136	48,8	79793	2. Okt	MI	6747	6. Okt	SO	13
9	9011	A 3	380	AD Würzburg-West (O)	77986	-3,1	23,6					91850	18. Okt					
10	9159*	A 3	400	AS Würzburg/Kist (69)	90386		20,7	78802	17,7	11585	41,2	106938	25. Okt	FR	9206	6. Okt	SO	14
11	9513*	A 3	420	Würzburg-Heidingsfeld	74108	5,4	23,5					89531	2. Okt	MI				
12	9036	A 3	460	AK Biebelried (W)	75013	3,4	22,6					87690	31. Okt	DO				
13	9038	A 3	480	AK Biebelried (O)	64209	3,5	22,6	55720	18,7	8489	48,0	78171	2. Okt	MI	6544	6. Okt	SO	14
14	9027	A 3	500	Kitzingen/Schwarzach (O)	63069	4,5	23,3	54647	19,1	8485	48,1	76569	2. Okt	MI	6428	6. Okt	SO	14
15	9041	A 3	520	Geiselwind (W)	62264	2,5	23,5	53887	19,6	8377	49,0	76047	6. Okt	SO	6326	6. Okt	SO	14
16	9515*	A 3	540	AS Geiselwind	62614	3,2	24,7	54456	20,4	8410	51,3	75948	6. Okt	SO	6363	6. Okt	SO	14
17	9516*	A 3	560	AS Schlüsselfeld	63518	2,7	24,3	55096	20,3	8422	50,2	76053	2. Okt	MI	6375	6. Okt	SO	14
18	9251	A 3	580	Pommersfelden (W)	65496	2,6	22,3	56973	18,6	8523	46,7	78565	2. Okt	MI	6439	6. Okt	SO	15
19	9252	A 3	600	Pommersfelden (O)	62054	-0,5	22,4	55406	19,6	8090	47,5	74989	31. Okt	DO	5977	6. Okt	SO	14
20	9517*	A 3	620	AS Höchstadt-Ost	68243	1,6	20,8	59779	17,5	8464	44,5	80573	2. Okt	MI	6287	6. Okt	SO	15
21	9518*	A 3	640	AS Erlangen-West	69734	1,4	20,9	61142	17,7	8592	44,0	81997	2. Okt	MI	6111	2. Okt	MI	17
22	9951	A 3	660	AK Fürth/Erlangen (W)	85494	1,4	16,4	71558	11,5	9518	35,9	101296	2. Okt	MI	7908	25. Okt	FR	17
23	9050	A 3	680	AK Fürth/Erlangen (O)	94792	2,7	17,8	84733	15,2	10059	39,5	112626	2. Okt	MI	8466	6. Okt	SO	15
24	9519*	A 3	700	AS B4	95125	3,0	18,2	85638	15,6	9487	41,5	112019	31. Okt	DO	9279	31. Okt	DO	17
25	9520*	A 3	720	AS Nürnberg-Nord	100166	2,2	18,1	89912	15,6	10254	39,2	118031	31. Okt	DO	9722	31. Okt	DO	17
26	9521*	A 3	740	AS Nürnberg/Behringersd.	105329	3,7	16,4					124514	18. Okt	FR				
27	9039	A 3	760	AK Nürnberg (W)	102716	1,6	17,4	92305	15,1	10411	38,4	120616	31. Okt	DO	10046	31. Okt	DO	17
28	9040	A 3	780	AK Nürnberg (O)	44566	4,3	21,2	39536	18,5	5030	42,7	60145	31. Okt	DO	5410	6. Okt	SO	15
29	9046	A 3	800	AK Altdorf (S)	50544	3,4	21,9	44508	19,1	6036	42,1	59627	2. Okt	MI	4516	6. Okt	SO	15
30	9624*	A 3	840	AS Oberoelsbach	38161		26,4	32913	23,1	5247	47,1	46104	2. Okt	MI	3819	6. Okt	SO	15
31	9051	A 3	860	Neumarkt/Opf. (S)	37864	4,4	26,6	32691	23,3	5173	48,0	44860	2. Okt	MI	3813	6. Okt	SO	15
32	9081	A 3	960	Nittendorf (W)	40637	4,0	23,3	35404	20,4	5234	42,6	49399	31. Okt	DO	3953	6. Okt	SO	14
33	9074	A 3	980	AK Regensburg (W)	56370	6,1	18,5	49792	16,0	6579	37,1	66892	31. Okt	DO	5082	31. Okt	DO	18
34	9080	A 3	1020	AK Regensburg (O)	76221	6,7	19,2	67539	17,0	8683	36,5	88867	31. Okt	DO	6912	14. Okt	MO	8
35	9009	A 3	1060	Regensburg-Ost (W)	71210	1,0	19,0	62892	16,9	8318	35,4	83180	25. Okt	FR	6469	14. Okt	MO	8

Nr.	Zstnr	Str.	Abs.	Name	Gesamt (0-24)			Tag (6-22 Uhr)		Nacht (22-6 Uhr)		Tagesspitzenwerte			Stundenspitzenwerte			
					Kfz	13/12	Lkw-%	Kfz_Tag	Pt	Kfz_Nacht	Pn	Tag-max	Datum	Tag	Std-max	Datum	Tag	Std
36	9076	A 3	1080	Regensburg-Ost (O)	64904	2,3	18,4	57806	16,2	7099	35,7	78142	2. Okt	MI	5805	25. Okt	FR	15
37	9077	A 3	1100	Rosenhof (W)	55242	2,4	20,9	48781	18,5	6461	38,5	68125	31. Okt	DO	5015	31. Okt	DO	18
38	9093	A 3	1260	AK Deggendorf (W)	39656	3,5	24,3	34549	22,0	5108	40,1	49158	31. Okt	DO	3771	6. Okt	SO	12
39	9085	A 3	1440	Pocking (O)	27351	4,5	33,2	22458	30,9	4893	43,9	33237	31. Okt	DO	2615	6. Okt	SO	14
40	9540*	A 45	120	AS Alzenau	40657	-2,1	14,8					54045	2. Okt	MI				
41	9950	A 45	130	Alzenau (S)	39820	-4,1	15,1	36089	13,5	3737	35,6	51132	2. Okt	MI	4208	2. Okt	MI	18
42	9566	A 6	120	AK Feuchtwangen/Crailsheim (W)	53992	5,3	28,2	46838	24,5	7154	52,4	67624	31. Okt	DO	5358	6. Okt	SO	17
43	9567	A 6	140	AK Feuchtwangen/Crailsheim (O)	54499	5,6	27,0	47224	23,3	7275	51,1	69094	31. Okt	DO	5377	3. Okt	DO	12
44	9522*	A 6	160	AS Feuchtwangen-Nord	56843	5,4	27,9					72201	2. Okt	MI				
45	9523*	A 6	180	AS Aurach	56281	4,4	27,7					69975	31. Okt	DO				
46	9751	A 6	200	Herrieden (O)	57920	4,6	26,0	50269	22,4	7651	49,7	71654	2. Okt	MI	5590	3. Okt	DO	12
47	9524*	A 6	220	AS Ansbach	56177	4,8	27,5	48667	23,7	7510	51,9	69569	31. Okt	DO	5537	6. Okt	SO	17
48	9525*	A 6	240	AS Neuendettelsau (W)	58183	4,5	26,5	50481	22,7	7702	50,9	71035	31. Okt	DO	5616	6. Okt	SO	17
49	9526*	A 6	260	AS Neuendettelsau	57628	3,7	26,5	49900	22,8	7728	50,7	69558	31. Okt	DO	5457	6. Okt	SO	17
50	9055	A 6	300	Roth (W)	76199	4,1	21,3	66955	18,3	9244	43,3	92961	2. Okt	MI	6440	25. Okt	FR	14
51	9944	A 6	320	AK Nürnberg-Süd (W)	86838	3,3	20,4	76405	17,6	10433	41,0	100504	31. Okt	DO	7144	6. Okt	SO	14
52	9527*	A 6	340	AS N-Langwasser (W)	80745	2,9	22,6	71044	19,7	9701	43,4	97174	31. Okt	DO	6677	11. Okt	FR	17
53	9047	A 6	360	AK Nürnberg-Ost (W)	79477	3,5	23,1	69779	20,0	9698	44,8	96321	31. Okt	DO	6593	30. Okt	MI	17
54	9753	A 6	380	AK Nürnberg-Ost (O)	44049	6,3	22,9	39221	20,2	4828	45,4	61041	31. Okt	DO	4779	6. Okt	SO	15
55	9054	A 6	400	AK Altdorf (O)	31856	4,6	25,2	28173	22,1	3683	48,9	41042	31. Okt	DO	3206	31. Okt	DO	17
56	9018	A 6	440	Alfeld (O)	26814	3,7	28,6					34844	31. Okt	DO				
57	9239	A 6	500	Amberg-Ost (W)	21254	6,3	32,3	19271	27,5	2964	53,7	27593	31. Okt	DO	1947	31. Okt	DO	18
58	9528*	A 6	520	AS Amberg-Ost	16559	6,7	33,4	14911	28,4	2536	54,6	21415	31. Okt	DO	1488	31. Okt	DO	17
59	9238	A 6	560	Ak Oberpfälzer Wald (W)	16580	8,6	33,1	14092	29,0	2488	56,3	21357	31. Okt	DO	1670	6. Okt	SO	19
60	9088	A 6	580	AK Oberpfälzer Wald (O)	17076	8,6	33,6	14213	30,0	2863	51,3	21716	31. Okt	DO	1642	2. Okt	MI	17
61	9008	A 6	700	Waidhaus (O)	13351	2,6	43,8	10742	40,0	2610	59,3	17601	31. Okt	DO	1290	25. Okt	FR	18
62	9152	A 7	180	AS Wasserlosen	42875	-0,6	23,9					55754	2. Okt	MI				
63	9529*	A 7	200	AS Wasserlosen	42524	2,6	22,5	35305	17,9	5574	54,7	55487	2. Okt	MI	3919	18. Okt	FR	17
64	9530*	A 7	220	Kreuz Schweinfurt/Werneck	60821	1,9	18,0	55532	14,2	7479	38,9	76948	6. Okt	SO	5313	31. Okt	DO	17
65	9020	A 7	240	Gramschatzer Wald (S)	63238	4,2	17,2	56396	14,0	6842	43,5	80353	2. Okt	MI	6532	6. Okt	SO	15
66	9037	A 7	260	AK Biebelried (N)	40094	0,0	23,1	35209	18,8	4886	54,1	52835	6. Okt	SO	4698	6. Okt	SO	14
67	9452	A 7	280	AK Biebelried (S)	27242	7,9	19,4					36356	6. Okt	SO				
68	9531*	A 7	300	AS Kitzingen	26851	4,5	19,0	24243	15,6	2608	50,7	33934	6. Okt	SO	3030	6. Okt	SO	17
69	9532*	A 7	320	AS Marktbreit	27312	4,5	21,8					36348	6. Okt	SO				
70	9067	A 7	340	Uffenheim/Langensteinach (N)	26716	6,5	18,4	24476	14,1	2523	47,8	34653	6. Okt	SO	3390	6. Okt	SO	14

Nr.	Zstnr	Str.	Abs.	Name	Gesamt (0-24)			Tag (6-22 Uhr)		Nacht (22-6 Uhr)		Tagesspitzenwerte			Stundenspitzenwerte			
					Kfz	13/12	Lkw-%	Kfz_Tag	Pt	Kfz_Nacht	Pn	Tag-max	Datum	Tag	Std-max	Datum	Tag	Std
71	9533*	A 7	360	AS Uffenheim-Langensteinach	27205	7,1	18,0					37880	6. Okt	SO				
72	9534*	A 7	380	AS Bad Windsheim	28213	2,2	20,2	25589	17,0	2624	50,8	38870	6. Okt	SO	3743	6. Okt	SO	18
73	9535*	A 7	400	AS Rothenburg o.d.T.	29009	4,0	18,6					40129	6. Okt	SO				
74	9569	A 7	420	AK Feuchtwangen/Crailsheim (N)	27560	5,2	19,4	25035	16,5	2525	48,3	40576	6. Okt	SO	3767	6. Okt	SO	15
75	9568	A 7	440	AK Feuchtwangen/Crailsheim (S)	44637	5,6	20,5	40320	17,6	4318	47,5	63132	6. Okt	SO	5823	6. Okt	SO	18
76	9230	A 7	760	AD Hittistetten (S)	65717	6,2	10,3					99300	2. Okt	MI				
77	9231	A 7	1000	AK Memmingen (S)	34856	3,3	10,5					49174	3. Okt	DO				
78	9097	A 7	1160	AD Allgäu (S)	24244	0,4	6,4	22938	6,1	1306	12,3	38612	3. Okt	DO	3450	6. Okt	SO	12
79	9696	A 7	1160	Oy-Mittelberg (W)	19878	-16,5	7,1	18777	6,7	1101	14,4	29161	3. Okt	DO	2742	6. Okt	SO	12
80	9698	A 7	1160	Oy-Mittelberg (S)	4171	-6,9	6,0	3847	6,9	192	6,3	5888	3. Okt	DO	953	3. Okt	DO	18
81	9699	A 7	1180	Oy-Mittelberg	17750	5,0	7,1	16753	6,6	996	15,3	26624	3. Okt	DO	2589	6. Okt	SO	12
82	9695	A 7	1180	Oy-Mittelberg (N)	4425	1,0	5,7	4204	5,8	216	7,1	8223	3. Okt	DO	1012	3. Okt	DO	11
83	9697	A 7	1180	Oy-Mittelberg (O)	24218	25,2	6,6	22924	6,2	1294	13,3	38198	3. Okt	DO	3391	6. Okt	SO	12
84	9016	A 7	1180	Nesselwang (W)	19851	3,2	6,9	18753	6,5	1098	13,8	29196	3. Okt	DO	2760	6. Okt	SO	12
85	9071	A 7	1260	Tunnel Füssen	13837	0,6	6,7	13046	6,2	791	15,8	21436	3. Okt	DO	2151	6. Okt	SO	12
86	9203	A 70	120	AD Schweinfurt/Werneck (O)	46668	2,2	16,3	42022	13,6	4646	40,1	60490	2. Okt	MI	4959	2. Okt	MI	17
87	9233	A 70	140	AD Wertal (W)	50262	2,1	15,9	45362	13,4	4901	38,4	64722	2. Okt	MI	5324	2. Okt	MI	17
88	9234	A 70	160	AD Wertal (O)	46661	0,7	14,8	42115	12,7	4546	34,2	58587	2. Okt	MI	4968	2. Okt	MI	17
89	9541*	A 70	180	AS Schweinfurt/Bergrheinfeld	43161	-0,4	15,3	39028	13,2	4133	35,8	54194	2. Okt	MI	4563	2. Okt	MI	17
90	9542*	A 70	200	AS Schweinfurt-Hafen	39839	-0,8	15,7	36133	13,3	3706	38,7	49288	2. Okt	MI	4168	2. Okt	MI	17
91	9543*	A 70	220	AS Schweinfurt-Zentrum	36058	-1,0	14,7	32423	12,5	3634	33,9	46004	2. Okt	MI	3795	2. Okt	MI	17
92	9544*	A 70	240	AS Gochsheim	34964	-0,1	15,1	31513	13,0	3452	35,0	44426	2. Okt	MI	3635	2. Okt	MI	17
93	9545*	A 70	260	AS Schonungen	30579	7,5	15,0					38577	2. Okt	MI				
94	9256	A 70	280	Knetzgau (W)	26103	4,1	17,9	23424	15,1	2679	42,6	33276	2. Okt	MI	2779	6. Okt	SO	18
95	9546*	A 70	300	AS Knetzgau	25642	0,7	16,1	22776	13,7	2516	38,8	31983	31. Okt	DO	2625	31. Okt	DO	17
96	9547*	A 70	320	AS Eltmann	29309	0,5	15,9	26377	13,4	2932	38,2	36891	2. Okt	MI	2969	2. Okt	MI	18
97	9548*	A 70	340	AS Viereth-Trunstadt	32337	0,9	15,1	29154	12,9	3184	34,9	40487	2. Okt	MI	3343	31. Okt	DO	17
98	9549*	A 70	360	AS Bamberg-Hafen	44568	1,2	13,5	40608	11,9	3960	29,7	55043	2. Okt	MI	4524	31. Okt	DO	17
99	9580*	A 70	380	AS Hallstadt	48918	2,5	13,0	43828	11,2	4165	28,2	61114	2. Okt	MI	5073	31. Okt	DO	17
100	9024	A 70	400	AK Bamberg (W)	44486	1,7	13,7	40748	12,0	3739	32,4	55410	31. Okt	DO	4661	31. Okt	DO	17
101	9068	A 70	420	AK Bamberg (O)	24458	-1,3	15,2					31066	2. Okt	MI				
102	9053	A 70	560	AD Bayreuth/Kulmbach (W)	21140	-10,7	18,5	19250	16,5	1890	38,7	26682	2. Okt	MI	2198	18. Okt	FR	15
103	9166	A 71	100	Mellrichstadt (N)	13975	4,4	14,4	12543	12,5	1433	30,6	19717	2. Okt	MI	1920	6. Okt	SO	15
104	9167	A 71	200	Bad-Kissingen (S)	24536	1,3	10,5					32248	2. Okt	MI				
105	9232	A 71	220	AD Wertal (N)	23867	2,9	11,3	21744	10,1	2122	23,3	31574	31. Okt	DO	2768	18. Okt	FR	16

Nr.	Zstnr	Str.	Abs.	Name	Gesamt (0-24)			Tag (6-22 Uhr)		Nacht (22-6 Uhr)		Tagesspitzenwerte			Stundenspitzenwerte			
					Kfz	13/12	Lkw-%	Kfz_Tag	Pt	Kfz_Nacht	Pn	Tag-max	Datum	Tag	Std-max	Datum	Tag	Std
106	9025	A 72	110	AD Bayerisches Vogtland (O)	31681	2,7	20,8	27536	18,2	4146	38,2	46873	6. Okt	SO	4372	6. Okt	SO	15
107	9094	A 72	140	AD Hochfranken (W)	35419	0,2	21,0	41060	8,0	5938	24,3	49803	6. Okt	SO	4652	6. Okt	SO	15
108	9095	A 72	160	AD Hochfranken (O)	37270	-2,0	18,2	43848	5,8	6721	20,3	54281	6. Okt	SO	5152	6. Okt	SO	15
109	9165	A 73	100	Eisfeld (S)	14287	3,6	13,3	13027	12,1	1260	26,2	19881	31. Okt	DO	1775	31. Okt	DO	17
110	9235	A 73	180	Untersiemau (N)	16080	4,5	13,1	14792	12,0	1288	25,4	21202	31. Okt	DO	1709	2. Okt	MI	17
111	9236	A 73	200	Untersiemau (S)	24351	4,4	11,0	22522	10,2	1829	20,5	31017	31. Okt	DO	2659	2. Okt	MI	17
112	9306	A 73	280	Ebensfeld	29948	3,7	12,0	27591	11,0	2356	23,4	37801	31. Okt	DO	3178	31. Okt	DO	18
113	9581*	A 73	420	Kreuz Bamberg	57490	2,4	13,0	52611	11,4	4879	29,9	71466	31. Okt	DO	5966	31. Okt	DO	18
114	9021	A 73	460	Bamberg-Ost (N)	56501	1,4	13,7	51666	12,1	4834	31,0	69819	31. Okt	DO	5803	31. Okt	DO	18
115	9582*	A 73	480	AS Bamberg-Ost	48280	2,9	15,0	43310	13,0	4233	33,9	62334	31. Okt	DO	4904	18. Okt	FR	17
116	9583*	A 73	500	AS Bamberg-Süd	49899	2,5	11,4					61373	31. Okt	DO				
117	9584*	A 73	520	AS Hirschaid	50448	5,1	11,4					62204	31. Okt	DO				
118	9585*	A 73	540	AS Buttenheim	47387	1,8	11,7	43374	10,1	4013	28,3	58171	31. Okt	DO	4836	6. Okt	SO	19
119	9586*	A 73	560	AS Forchheim-Nord	48589	1,6	13,0	44490	11,5	4099	29,0	59711	31. Okt	DO	4847	6. Okt	SO	19
120	9587*	A 73	580	AS Baiersdorf-Nord (N)	63733	3,9	10,6	58262	9,6	5237	24,1	80117	31. Okt	DO	6030	18. Okt	FR	16
121	9588*	A 73	600	AS Baiersdorf-Nord	62203	-0,9	10,7	57032	9,7	5165	24,3	77803	31. Okt	DO	6014	2. Okt	MI	8
122	9589*	A 73	620	AS Möhrendorf	70405	0,0	10,4	64819	9,3	5586	22,7	84353	2. Okt	MI	6631	1. Okt	DI	8
123	9590*	A 73	640	AS Erlangen-Nord	77696	1,8	10,1	71601	9,2	6095	20,5	94135	2. Okt	MI	7483	1. Okt	DI	8
124	9591*	A 73	660	AS Erlangen-Zentrum	82221	0,3	8,5	75940	7,6	6280	20,0	97410	2. Okt	MI	7755	24. Okt	DO	8
125	9952	A 73	680	AK Fürth/Erlangen (N)	80907	0,1	8,8	74471	7,9	6436	19,7	95145	2. Okt	MI	7939	23. Okt	MI	8
126	9953	A 73	700	AK Fürth/Erlangen (S)	67571	-0,6	7,4	62114	6,5	5456	17,6	81696	2. Okt	MI	7057	2. Okt	MI	18
127	9111	A 73	760	Nürnberg/Fürth (N)	72832	-0,8	7,2	66217	6,4	6615	15,0	86785	31. Okt	DO	6689	23. Okt	MI	8
128	9004	A 73	860	Nürnberg-Hafen-Ost (S)	92128	1,7	9,7	83849	9,0	8279	16,4	109481	31. Okt	DO	8157	28. Okt	MO	8
129	9592*	A 73	880	AS Nürnberg-Königshof	91817	2,0	13,5	83181	12,6	8636	22,6	109837	31. Okt	DO	8179	8. Okt	DI	17
130	9593*	A 73	900	AS N-Zollhaus (S)	91941	3,5	14,1	83304	13,1	8637	23,8	109514	2. Okt	MI	8321	8. Okt	DI	17
131	9594*	A 73	920	AS Wendelstein	46289	4,9	10,1	42265	9,3	4023	18,6	58253	2. Okt	MI	5268	11. Okt	FR	16
132	9333	A 73	960	Röthenbach b.St.W. (O)	43148	5,9	10,4	39612	9,5	3536	20,1	54580	31. Okt	DO	4894	11. Okt	FR	16
133	9005	A 73	980	AD Nürnberg/Feucht (W)	26562	4,6	13,3					33415	2. Okt	MI				
134	9130	A 8	220	Leipheim (W)	59488	1,3	18,0	53899	15,9	5590	38,5	72293	31. Okt	DO	6233	31. Okt	DO	18
135	9966	A 8	240	Leipheim (O)	59670	1,8	17,8	53957	15,7	5713	37,9	71828	2. Okt	MI	6196	31. Okt	DO	18
136	9012	A 8	260	Burgau (W)	53441	2,2	18,6					63227	2. Okt	MI				
137	9965	A 8	280	Zusmarshausen (W)	54287	0,9	17,3					63600	2. Okt	MI				
138	9013	A 8	300	Zusmarshausen (O)	56180	2,1	17,0					66601	31. Okt	DO				
139	9964	A 8	320	Neusäß (W)	62385	1,9	15,6					74640	31. Okt	DO				
140	9131	A 8	340	Augsburg-West (W)	71002	4,1	14,2					83960	31. Okt	DO				

Nr.	Zstnr	Str.	Abs.	Name	Gesamt (0-24)			Tag (6-22 Uhr)		Nacht (22-6 Uhr)		Tagesspitzenwerte			Stundenspitzenwerte			
					Kfz	13/12	Lkw-%	Kfz_Tag	Pt	Kfz_Nacht	Pn	Tag-max	Datum	Tag	Std-max	Datum	Tag	Std
141	9963	A 8	360	Augsburg-West (O)	95609	5,0	15,0	87012	13,6	8597	28,5	116192	31. Okt	DO	9743	31. Okt	DO	17
142	9962	A 8	380	Augsburg-Ost (O)	86634	4,8	14,4	78804	13,0	7830	28,8	103983	31. Okt	DO	8376	31. Okt	DO	17
143	9961	A 8	390	Derching (O)	80191	3,8	14,6	72796	13,1	7394	29,7	96805	2. Okt	MI	7638	31. Okt	DO	17
144	9132	A 8	400	Adelzhausen (W)	74166	3,1	13,6	67253	12,1	6912	28,6	89188	2. Okt	MI	6836	6. Okt	SO	15
145	9960	A 8	420	Adelzhausen (O)	74582	3,4	13,9	67657	12,4	6925	28,8	89640	2. Okt	MI	6790	31. Okt	DO	18
146	9014	A 8	440	Odelzhausen (O)	80932	3,2	12,7	73476	11,4	7456	26,0	97057	2. Okt	MI	7335	31. Okt	DO	17
147	9003	A 8	460	Sulzemoos (O)	84328	3,4	12,4	76616	11,1	7712	25,2	100946	2. Okt	MI	7647	31. Okt	DO	19
148	9773	A 8	460	Dachau/Fürstenfeldbruck (W)	85581	4,9	13,0	77690	11,7	7891	25,8	101770	2. Okt	MI	7693	31. Okt	DO	19
149	9772	A 8	480	Dachau/Fürstenfeldbruck (O)	104010	3,0	10,8					124683	2. Okt	MI				
150	9223*	A 8	500	AD München-Eschenried	36645	1,7	5,3					43562	2. Okt	MI				
151	9141	A 8	520	AK München-West (W)	44234	4,7	6,4					53110	2. Okt	MI				
152	9140	A 8	540	AK München-West (O)	33998	3,3	4,9	30886	4,7	2822	7,0	38899	16. Okt	MI	3271	9. Okt	MI	8
153	9082	A 8	860	München-Perlach (S)	55368	2,6	2,7	51396	2,6	3973	3,7	64754	25. Okt	FR	5495	22. Okt	DI	9
154	9224*	A 8	980	AK Kreuz München-Süd	107884	-2,2	12,1	99434	11,0	8450	24,8	130381	2. Okt	MI	10490	2. Okt	MI	18
155	9171	A 8	1000	Holzkirchen (W)	101767	3,2	11,0	97654	9,5	7768	24,3	121473	25. Okt	FR	9843	31. Okt	DO	18
156	9225*	A 8	1020	Holzkirchen	81376	3,7	15,5	73507	13,5	6794	29,3	94774	31. Okt	DO	7579	31. Okt	DO	18
157	9226*	A 8	1040	Weyarn	68578	0,2	18,6	62100	17,3	6178	32,0	83743	2. Okt	MI	7302	6. Okt	SO	12
158	9227*	A 8	1060	Irschenberg-Bad Aibling	69300	1,5	14,2					83670	6. Okt	SO				
159	9180	A 8	1080	AD Inntal (W)	80246	4,3	14,5	73369	13,3	6877	28,1	96521	6. Okt	SO	8190	6. Okt	SO	12
160	9023	A 8	1120	Rosenheim (O)	63212	3,4	11,3	57838	10,1	5374	24,6	76400	31. Okt	DO	6091	31. Okt	DO	18
161	9026	A 8	1180	Frasdorf (O)	55669	3,8	12,3	50726	10,9	4944	26,8	68425	31. Okt	DO	5417	31. Okt	DO	18
162	9028	A 8	1220	Felden (O)	51850	3,0	13,3	47079	11,8	4770	27,9	64449	31. Okt	DO	5411	6. Okt	SO	12
163	9192*	A 8	1260	Grabenstätt	49093	4,2	15,2	44442	13,6	4651	30,8	61059	31. Okt	DO	4881	6. Okt	SO	12
164	9193*	A 8	1300	Schweinbach	47118	3,6	17,1	42826	15,2	4376	31,1	60536	31. Okt	DO	4806	31. Okt	DO	17
165	9194*	A 8	1320	Traunstein/Siegsdorf	44230	9,7	17,5					55932	31. Okt	DO				
166	9031	A 8	1340	Neukirchen (O)	42726	4,7	16,0	38447	14,3	4279	31,5	53760	31. Okt	DO	4346	6. Okt	SO	14
167	9195*	A 8	1360	Anger	34149	5,6	17,7	30454	15,3	3752	34,1	43580	6. Okt	SO	3685	6. Okt	SO	14
168	9032	A 8	1400	Bad Reichenhall (O)	45095	5,6	17,8	42124	20,6	4779	38,9	56899	31. Okt	DO	3993	2. Okt	MI	19
169	9035	A 81	100	AD Würzburg-West (S)	31576	5,2	16,5	28436	13,8	3140	40,6	41090	6. Okt	SO	3736	6. Okt	SO	17
170	9903	A 9	160	AD Bayerisches Vogtland (N)	40775	4,3	21,3	35686	18,1	5089	43,8	60558	6. Okt	SO	5498	6. Okt	SO	15
171	9994	A 9	180	AD Bayerisches Vogtland (S)	55236	2,0	20,5	47796	17,5	7441	39,8	82383	6. Okt	SO	7437	6. Okt	SO	15
172	9620*	A 9	200	AS Hof-West	66142	3,9	21,4	57327	18,4	8815	41,0	90081	6. Okt	SO	7992	6. Okt	SO	15
173	9621*	A 9	220	AS Muenchberg-Nord	65151	3,7	21,8	56414	18,8	8737	41,6	90069	6. Okt	SO	8018	6. Okt	SO	15
174	9001	A 9	300	AD Bayreuth/Kulmbach (N)	72315	1,0	18,8	63532	16,0	8783	39,0	93793	2. Okt	MI	8365	6. Okt	SO	14
175	9002	A 9	320	AD Bayreuth/Kulmbach (S)	66531	0,9	17,7	58707	14,8	8012	36,3	85397	2. Okt	MI	7002	6. Okt	SO	14

* VBA-Messstelle

Nr.	Zstnr	Str.	Abs.	Name	Gesamt (0-24)			Tag (6-22 Uhr)		Nacht (22-6 Uhr)		Tagesspitzenwerte			Stundenspitzenwerte			
					Kfz	13/12	Lkw-%	Kfz_Tag	Pt	Kfz_Nacht	Pn	Tag-max	Datum	Tag	Std-max	Datum	Tag	Std
176	9622*	A 9	340	Bindlacher Berg	65181	1,6	17,7	56498	16,0	7736	38,0	83858	31. Okt	DO	6859	6. Okt	SO	16
177	9623*	A 9	360	AS Bayreuth-Nord	63075	2,9	18,2	54565	16,5	7563	38,8	82306	31. Okt	DO	6702	6. Okt	SO	16
178	9029	A 9	400	Pegnitz (N)	53889	2,2	19,9	46547	17,5	6826	40,8	71919	31. Okt	DO	6176	6. Okt	SO	17
179	9536*	A 9	420	AS Pegnitz	56512	1,1	19,7	48969	17,3	6917	40,9	73663	31. Okt	DO	6107	6. Okt	SO	16
180	9042	A 9	620	AK Nürnberg (N)	80318	2,7	16,3	71418	14,2	8900	33,3	101554	31. Okt	DO	7643	25. Okt	FR	15
181	9060	A 9	640	AK Nürnberg (S)	108460	1,4	16,9	96706	14,5	11754	37,0	129975	2. Okt	MI	9534	6. Okt	SO	15
182	9057	A 9	660	AK Nürnberg-Ost (N)	105916	2,3	17,1					126479	2. Okt	MI				
183	9754	A 9	680	AK Nürnberg-Ost (S)	63953	3,5	15,2	57678	13,0	6275	35,4	85472	6. Okt	SO	7522	6. Okt	SO	17
184	9538*	A 9	700	AS Allersberg (Nordseite)	79822	4,3	15,1	72076	12,8	7777	34,2	101982	6. Okt	SO	8909	6. Okt	SO	17
185	9539*	A 9	720	AS Allersberg (Südseite)	72972	4,6	16,0	65727	13,6	7244	37,2	98331	6. Okt	SO	8624	6. Okt	SO	17
186	9061	A 9	740	Greiding (N)	72177	5,2	16,5	65168	14,1	7009	38,3	98131	6. Okt	SO	8351	6. Okt	SO	16
187	9090	A 9	920	Lenting (S)	83485	3,6	14,0	75891	12,2	7594	31,5	110533	2. Okt	MI	8586	6. Okt	SO	18
188	9552	A 9	940	Ingolstadt-Nord (S)	106534	12,4	12,0	108533	11,0	9387	30,7	140048	2. Okt	MI	9423	31. Okt	DO	17
189	9554	A 9	960	Manching (N)	94738	3,1	13,2	86177	11,6	8562	29,1	118593	2. Okt	MI	8849	31. Okt	DO	17
190	9056	A 9	1000	AD Holledau (N)	83356	7,7	14,9	75804	13,3	7552	31,7	103693	2. Okt	MI	7705	6. Okt	SO	18
191	9241*	A 9	1020	Dreieck Holledau (A93)	76211	1,2	14,4	68890	12,8	7321	29,5	90659	2. Okt	MI	7306	3. Okt	DO	11
192	9110	A 9	1020	AD Holledau (S)	100785	3,0	11,9	91757	10,6	9028	24,8	125466	2. Okt	MI	9588	3. Okt	DO	11
193	9058	A 9	1040	Allershausen (N)	106314	4,7	11,7	96789	10,5	9526	23,5	131705	2. Okt	MI	9664	3. Okt	DO	11
194	9059	A 9	1060	AK Neufahrn (N)	111302	5,6	11,8					141104	2. Okt	MI				
195	9065	A 9	1080	AK Neufahrn (S)	126414	2,3	9,5	114581	8,7	11833	18,0	154148	2. Okt	MI	10904	2. Okt	MI	19
196	9062	A 9	1100	Garching-Nord (N)	141767	13,8	9,3	128664	8,5	13103	17,3	174386	2. Okt	MI	12235	23. Okt	MI	18
197	9063	A 9	1120	Garching-Nord (S)	146893	3,1	9,6	133532	8,7	13361	17,7	177228	2. Okt	MI	12645	23. Okt	MI	18
198	9115	A 9	1140	AK München-Nord (N)	158292	-0,1	9,4	144300	8,6	13992	17,7	189934	2. Okt	MI	13542	23. Okt	MI	18
199	9066	A 9	1160	AK München-Nord (S)	116485	-1,1	5,4	112937	5,3	10469	9,4	139918	2. Okt	MI	10684	23. Okt	MI	18
200	9242*	A 9	1180	München-Fröttmaning-Süd	112670	2,0	6,0	102427	5,7	10244	9,6	131046	25. Okt	FR	9457	1. Okt	DI	18
201	9243*	A 9	1200	München-Freimann														
202	9064	A 9	1220	München-Schwabing (N)	89722	1,7	5,8	78987	5,3	10735	10,2	101897	25. Okt	FR	7057	7. Okt	MO	7
203	9217	A 92	100	AD München-Feldmoching (N)	60771	3,3	9,6	55706	8,8	5065	18,2	74241	31. Okt	DO	5859	31. Okt	DO	17
204	9006	A 92	120	Oberschleißheim (O)	64860	5,2	10,5	59095	9,5	5765	20,4	78473	31. Okt	DO	6055	31. Okt	DO	17
205	9015	A 92	140	AK Neufahrn (W)	69068	1,9	12,4					90063	31. Okt	DO				
206	9007	A 92	180	AK Neufahrn (O)	100599	0,9	8,7	90322	8,1	10277	13,7	121330	2. Okt	MI	9025	7. Okt	MO	8
207	9182*	A 92	220	Flughafen München	52321	-2,7	10,7	47982	9,8	4340	19,6	65731	31. Okt	DO	5464	31. Okt	DO	18
208	9183*	A 92	240	Freising-Mitte	50412	-0,2	13,7					61819	2. Okt	MI				
209	9184*	A 92	260	Freising-Ost	40719	2,0	11,5	37511	10,6	3364	21,3	52430	31. Okt	DO	4484	31. Okt	DO	17
210	9017	A 92	360	Altdorf (O)	42525	1,4	13,1	38772	12,1	3753	23,1	55253	31. Okt	DO	4659	31. Okt	DO	18

* VBA-Messstelle

Nr.	Zstnr	Str.	Abs.	Name	Gesamt (0-24)			Tag (6-22 Uhr)		Nacht (22-6 Uhr)		Tagesspitzenwerte			Stundenspitzenwerte			
					Kfz	13/12	Lkw-%	Kfz_Tag	Pt	Kfz_Nacht	Pn	Tag-max	Datum	Tag	Std-max	Datum	Tag	Std
211	9019	A 92	480	Landau a.d. Isar (W)	33033	7,2	14,6	29575	13,4	3458	25,1	43194	31. Okt	DO	3515	31. Okt	DO	18
212	9096	A 93	100	AD Hochfranken (S)	20395	1,5	19,2	18344	17,4	2051	35,5	30668	6. Okt	SO	3030	6. Okt	SO	15
213	9099	A 93	260	Selb-West (S)	23419	2,7	18,0	21113	15,9	2344	34,7	31502	6. Okt	SO	3134	6. Okt	SO	15
214	9901	A 93	640	Wernberg-Köblitz (S)	34106	4,1	15,8	31048	14,5	3058	29,0	45729	31. Okt	DO	3750	6. Okt	SO	16
215	9087	A 93	660	AK Oberpfälzer Wald (S)	33168	2,0	15,9	29884	14,5	3284	28,2	45016	31. Okt	DO	3673	6. Okt	SO	15
216	9902	A 93	740	Schwandorf-Mitte (N)	43256	4,9	15,1	39418	13,7	3838	29,2	56450	31. Okt	DO	4543	25. Okt	FR	17
217	9049	A 93	880	Regensburg-Pfaffenstein (N)	69020	1,5	10,0	63138	9,1	5882	19,8	83821	31. Okt	DO	6374	25. Okt	FR	14
218	9044	A 93	960	Regensburg-Königswiesen (S)	65195	2,4	11,0	59818	10,0	5377	22,6	76777	2. Okt	MI	6457	7. Okt	MO	8
219	9045	A 93	980	AK Regensburg (N)	70931	3,8	10,0					89469	31. Okt	DO				
220	9030	A 93	1120	Siegenburg (S)	27389	6,8	10,8	25023	9,7	2366	22,5	33798	31. Okt	DO	2814	2. Okt	MI	19
221	9190	A 93	1800	AD Inntal (S)	45491	0,2	17,7					59863	6. Okt	SO				
222	9191	A 93	1880	Kiefersfelden (S)	36691	1,1	19,0	33251	17,4	3288	33,9	44826	3. Okt	DO	3572	5. Okt	SA	13
223	9985	A 94	160	München-Riem (W)	69056	0,7	4,9	63692	4,8	5364	6,3	87820	8. Okt	DI	7653	8. Okt	DI	18
224	9986	A 94	180	München-Riem (O)	65807	-1,7	5,6	69977	6,3	4591	9,0	80827	8. Okt	DI	6905	29. Okt	DI	18
225	9987	A 94	200	Feldkirchen-Ost (W)	59697	-0,9	5,7	55398	5,6	4127	7,2	72769	8. Okt	DI	6500	9. Okt	MI	18
226	9840	A 94	240	AK München-Ost (O)	64620	1,0	10,5					76550	25. Okt	FR				
227	9984	A 94	515	Wimpasing	20142		19,2	18319	18,1	1823	30,3	24057	2. Okt	MI	1882	2. Okt	MI	19
228	9043	A 95	100	München-Kreuzhof (W)	66122	-0,5	3,6	61275	3,4	4847	5,9	75577	25. Okt	FR	6121	14. Okt	MO	8
229	9151	A 95	120	AD Starnberg (N)	60397	-1,1	3,7	56359	3,5	4038	7,1	69479	26. Okt	SA	6131	20. Okt	SO	17
230	9161	A 95	180	Seeshaupt (N)	31093	1,6	4,0	29362	3,8	1731	7,2	43016	3. Okt	DO	4067	20. Okt	SO	17
231	9164	A 95	260	Murnau/Kochel (S)	12985	-0,7	5,2	12286	4,9	699	10,9	20073	3. Okt	DO	2045	3. Okt	DO	11
232	9150	A 952	100	AD Starnberg (W)	29605	0,1	3,0	27688	2,9	1917	4,2	33807	24. Okt	DO	2937	15. Okt	DI	8
233	9250	A 96	100	Lindau (S)	27925	8,9	14,7	25652	14,3	2273	19,3	35721	4. Okt	FR	2946	6. Okt	SO	15
234	9550	A 96	600	Stetten (W)	38238	2,7	13,5	35077	12,5	3161	23,6	46976	31. Okt	DO	3748	31. Okt	DO	18
235	9136	A 96	760	Landsberg a. Lech-Nord (O)	63330	-7,2	10,1	58386	9,4	4944	18,5	75240	31. Okt	DO	6290	31. Okt	DO	18
236	9222	A 96	970	Gräfelfing (W)	99716	2,1	4,6	92302	4,4	7414	7,3	115821	25. Okt	FR	9390	2. Okt	MI	18
237	9106	A 96	1000	München-Laim (W)	99012	2,2	4,4	90646	4,2	8366	7,0	113830	25. Okt	FR	8920	9. Okt	MI	18
238	9219	A 99	240	AS Germering-Nord(N)	78303	1,9	8,9	72463	8,3	5840	17,3	93016	2. Okt	MI	7168	9. Okt	MI	18
239	9220	A 99	280	AK München-West (N)	63030	2,6	9,4	58140	8,7	4890	17,7	76611	2. Okt	MI	6047	10. Okt	DO	8
240	9774	A 99	300	AD München-Eschenried (O)	58851	2,5	16,0					68045	25. Okt	FR				
241	9775	A 99	320	AD München-Allach (O)	121341	2,8	15,6	113616	14,3	10902	25,4	143669	25. Okt	FR	10433	31. Okt	DO	16
242	9155	A 99	340	AD Feldmoching (W)	119098	2,6	12,2	108918	11,1	10180	23,6	142617	2. Okt	MI	11230	28. Okt	MO	8
243	9216	A 99	340	AD München-Feldmoching (W)	128531	3,1	15,8					149818	25. Okt	FR				
244	9207	A 99	360	AD München-Feldmoching (O)	81039	1,8	14,6	74276	13,2	6763	29,6	99682	23. Okt	MI	8386	22. Okt	DI	8
245	9215	A 99	380	AK München-Nord (W)	79250	2,4	11,9	73221	10,9	6029	24,0	102103	23. Okt	MI	8126	28. Okt	MO	8

Nr.	Zstnr	Str.	Abs.	Name	Gesamt (0-24)			Tag (6-22 Uhr)		Nacht (22-6 Uhr)		Tagesspitzenwerte			Stundenspitzenwerte			
					Kfz	13/12	Lkw-%	Kfz_Tag	Pt	Kfz_Nacht	Pn	Tag-max	Datum	Tag	Std-max	Datum	Tag	Std
246	9415	A 99	400	AK München-Nord (N) (Ab SZ)														
247	9218	A 99	420	AK München-Nord (O)	120675	1,4	15,7	110857	14,3	9817	31,9	144481	2. Okt	MI	11066	31. Okt	DO	18
248	9211	A 99	440	Aschheim/Ismaning (S)	123371	1,5	15,4	113404	14,1	9967	31,2	148789	2. Okt	MI	11347	31. Okt	DO	18
249	9212	A 99	460	AK München-Ost (N)	116798	1,4	15,4	107462	14,0	9336	31,5	140497	2. Okt	MI	10853	2. Okt	MI	18
250	9213	A 99	480	AK München-Ost (S)	104622	-0,8	12,8	96744	11,7	7878	26,2	130455	2. Okt	MI	10589	2. Okt	MI	18
251	9244	A 99	500	Haar (S)	90412	-2,3	13,8	83570	12,7	6842	28,0	112089	2. Okt	MI	9287	2. Okt	MI	18
252	9228*	A 99	520	Hohenbrunn	92571	1,8	15,2	85858	14,0	6713	30,2	112603	2. Okt	MI	9038	2. Okt	MI	18
253	9229*	A 99	540	Ottobrunn	83175	2,1	16,0					97833	2. Okt	MI				
254	9221	A 995	100	München-Giesing (S)	52774	-0,9	4,8	48974	4,5	3800	8,5	61590	31. Okt	DO	4952	31. Okt	DO	17
255	9830	B 11	660	Pullach	17491	3,0	4,8					20802	25. Okt	FR				
256	9850	B 11	740	Garching-Dirnismaning	8831	-13,5	5,1					12156	23. Okt	MI				
257	9310	B 11	1140	Eching-Viecht	15144	1,7	3,4	14020	3,4	1124	4,3	17813	2. Okt	MI	1619	14. Okt	MO	8
258	9401	B 11	1280	Deggendorf	12542	1,5	6,2					15069	31. Okt	DO				
259	9277	B 11	1580	Bayerisch Eisenstein	4293	4,5	3,8					5324	5. Okt	SA				
260	9175	B 12	520	Kempton	16799	2,1	9,6	15610	9,3	1190	13,3	20584	2. Okt	MI	1731	14. Okt	MO	8
261	9380	B 12	660	Buchloe	17264	3,9	9,6	16101	8,6	1330	14,2	20639	2. Okt	MI	1713	2. Okt	MI	18
262	9863	B 12	1400	Simbach a. Inn (w)	10532	-0,6	27,6					13712	31. Okt	DO				
263	9861	B 12	1420	Simbach a. Inn (s)	9195	-15,5	22,2					11904	31. Okt	DO				
264	9862	B 12	1440	Simbach a. Inn (n)	9762	-13,8	18,4					12452	31. Okt	DO				
265	9125	B 12	2400	Philippsreut	5056	4,7	13,8					6355	3. Okt	DO				
266	9299	B 13	200	Eibelsstadt	12203	-8,1	8,4	11205	7,6	928	17,4	15368	31. Okt	DO	1279	31. Okt	DO	18
267	9278	B 13	640	Oberdachstetten	6214	6,2	8,4	5799	7,9	415	16,6	7297	31. Okt	DO	640	31. Okt	DO	17
268	9124	B 13	1460	Eichstätt	13934	1,8	7,1	13052	7,0	882	9,3	16866	25. Okt	FR	1544	22. Okt	DI	8
269	9820	B 13	2520	Oberschleißheim-Neuherberg	34541	13,3	7,5					44791	2. Okt	MI				
270	9280	B 14	880	Hersbruck	13920	5,9	4,5	13052	4,5	868	5,2	18421	2. Okt	MI	1637	2. Okt	MI	17
271	9279	B 14	1280	Schnaittenbach	6539	1,2	9,2					8156	2. Okt	MI				
272	9301	B 15	560	Soyen	10137	6,8	14,3	9931	13,6	651	25,1	11780	25. Okt	FR	1021	3. Okt	DO	11
273	9300	B 15	1360	Ergoldsbach	13900	7,8	14,9	12585	14,1	1261	20,8	17328	31. Okt	DO	1463	31. Okt	DO	17
274	9281	B 15	2060	Maxhütte-Haidhof	9421	3,9	6,5	8681	6,2	740	9,6	11427	18. Okt	FR	947	7. Okt	MO	18
275	9113	B 15	3060	Hof	24749	5,5	6,9					32304	2. Okt	MI				
276	9254	B 15 N	1320	AS Schierling	8296	31,7	15,8	7639	14,8	657	28,1	10455	11. Okt	FR	925	31. Okt	DO	18
277	9282	B 16	2500	Neustadt a.d. Donau	10819	-5,0	21,9					14228	31. Okt	DO				
278	9283	B 17	180	Hablech	8124	9,2	5,5	7834	5,4	289	6,7	13036	3. Okt	DO	1236	20. Okt	SO	16
279	9138	B 17	640	Untermeitingen-Lagerlechfeld	33511	2,6	9,0	31206	8,8	2306	12,8	39428	31. Okt	DO	3480	31. Okt	DO	18
280	9571	B 173	400	Marktzeuln-Zettlitz (w)	14390	4,8	12,0	12605	12,1	1038	17,2	17157	2. Okt	MI	1435	31. Okt	DO	18

Nr.	Zstnr	Str.	Abs.	Name	Gesamt (0-24)			Tag (6-22 Uhr)		Nacht (22-6 Uhr)		Tagesspitzenwerte			Stundenspitzenwerte			
					Kfz	13/12	Lkw-%	Kfz_Tag	Pt	Kfz_Nacht	Pn	Tag-max	Datum	Tag	Std-max	Datum	Tag	Std
281	9572	B 173	420	Marktzeuln-Zettlitz (o)	10420	-8,2	11,0	12705	13,0	942	13,6	13647	31. Okt	DO	1200	31. Okt	DO	18
282	9305	B 173	660	Marktrodach	13365	5,6	12,1	12421	11,4	944	20,7	16104	31. Okt	DO	1497	31. Okt	DO	17
283	9114	B 19	140	Fischen	14490	-4,1	4,0	13816	4,0	674	3,2	16813	25. Okt	FR	1516	19. Okt	SA	11
284	9137	B 19	325	Waltenhofen-Herzmanns	26587	-0,9	5,2	25118	5,1	1469	6,9	32719	3. Okt	DO	2972	3. Okt	DO	11
285	9302	B 19	780	Würzburg/Estenfeld	51219	9,2	7,6					61335	25. Okt	FR				
286	9201	B 19	1020	Werneck-Eßleben	7468	0,4	7,7	6976	7,2	483	14,8	9978	31. Okt	DO	1072	31. Okt	DO	18
287	9274	B 2	100	Mittenwald	7890	11,4	2,9	7584	2,7	306	7,6	16732	3. Okt	DO	1530	3. Okt	DO	15
288	9107	B 2	250	GAP - Partenkirchen	24300	2,1	5,0					30187	2. Okt	MI				
289	9351	B 2	310	Oberau (s)	26806	1,7	4,4	25436	4,2	1370	7,2	32271	2. Okt	MI	2726	31. Okt	DO	17
290	9353	B 2	320	Oberau (Mitte)	18935	1,2	4,3	17878	4,1	1057	6,9	22689	25. Okt	FR	1815	31. Okt	DO	17
291	9350	B 2	340	Oberau (n)	21403	1,0	4,5	20237	4,4	1166	7,0	25495	25. Okt	FR	2059	25. Okt	FR	17
292	9361	B 2	340	Eschenlohe (s)	22074	7,9	3,9					40182	3. Okt	DO				
293	9360	B 2	360	Eschenlohe (n)	7759	0,4	5,1	7113	4,6	606	6,6	9072	25. Okt	FR	844	22. Okt	DI	17
294	9129	B 2	1760	Langweid	42958	2,5	10,8	39326	10,1	3632	18,2	52073	2. Okt	MI	4739	31. Okt	DO	17
295	9270	B 2	1960	Donauwörth	22121	3,3	20,8					27167	2. Okt	MI				
296	9271	B 2	2380	Weissenburg i.Bay.	15247	-1,9	18,1	14097	16,9	1150	33,2	18692	25. Okt	FR	1609	18. Okt	FR	15
297	9945	B 2	2700	Schwabach	24787	8,8	12,9	22664	11,9	2123	24,1	29940	31. Okt	DO	2574	21. Okt	MO	8
298	9109	B 20	440	Laufen	11678	5,2	8,1	10839	7,8	838	12,3	13445	25. Okt	FR	1136	16. Okt	MI	14
299	9149	B 20	1160	Eggenfelden (s)	16134	-9,1	18,7	14949	17,6	1185	31,7	19758	31. Okt	DO	1731	31. Okt	DO	18
300	9148	B 20	1180	Eggenfelden (n)	9382	-2,3	22,8	8633	21,6	748	36,1	11416	31. Okt	DO	1031	31. Okt	DO	18
301	9262	B 20	2260	Weiding	14704	9,7	15,5	12945	14,5	1759	22,8	17998	31. Okt	DO	1365	25. Okt	FR	15
302	9284	B 20	2460	Furth i. Wald	10873	6,8	13,0	9658	11,7	1215	23,4	14680	3. Okt	DO	1438	3. Okt	DO	16
303	9285	B 21	100	Schneizlreuth-Melleck	9911	0,7	11,5	9367	11,1	544	18,0	13047	3. Okt	DO	1177	3. Okt	DO	18
304	9121	B 21	140	Schneizlreuth-Baumgarten	6710	-0,1	15,3	6241	14,4	375	23,3	8368	2. Okt	MI	777	20. Okt	SO	17
305	9303	B 22	560	Burgwindheim	3389	0,0	9,7	3146	9,4	222	12,6	3986	2. Okt	MI	361	3. Okt	DO	15
306	9286	B 22	1450	Lehen	11243	0,3	7,9					13693	31. Okt	DO				
307	9287	B 22	1900	Neustadt a.d. Waldnaab	17866	-2,1	3,8	16714	3,7	1151	5,8	21226	31. Okt	DO	1811	31. Okt	DO	17
308	9104	B 22	1960	Weiden i.d. Opf.	11442	3,0	6,9	10879	6,6	563	11,6	14346	31. Okt	DO	1398	2. Okt	MI	17
309	9304	B 22	2340	Winklarn	3404	0,9	17,5	3152	16,7	252	27,4	4268	2. Okt	MI	370	2. Okt	MI	17
310	9352	B 23	220	Oberau (w)	10327	1,9	5,0	9904	4,9	422	8,5	12653	2. Okt	MI	1198	2. Okt	MI	17
311	9163	B 23	280	GAP - Garmisch	8742	8,5	4,2					14991	3. Okt	DO				
312	9156	B 25	340	Fremdingen	4983	14,7	24,0	4403	20,7	580	49,4	6219	2. Okt	MI	580	31. Okt	DO	18
313	9157	B 25	610	Harburg	13307	6,0	17,3	12139	15,6	1168	35,5	16203	2. Okt	MI	1371	31. Okt	DO	17
314	9288	B 27	480	Karsbach-Höllrich	5287	1,3	10,8	4908	9,8	379	23,7	6514	2. Okt	MI	613	2. Okt	MI	18
315	9108	B 285	100	Fladungen	1019	-14,8	6,2	961	6,6	81	9,3	1345	31. Okt	DO	150	3. Okt	DO	16

Nr.	Zstnr	Str.	Abs.	Name	Gesamt (0-24)			Tag (6-22 Uhr)		Nacht (22-6 Uhr)		Tagesspitzenwerte			Stundenspitzenwerte			
					Kfz	13/12	Lkw-%	Kfz_Tag	Pt	Kfz_Nacht	Pn	Tag-max	Datum	Tag	Std-max	Datum	Tag	Std
316	9291	B 286	560	Kolitzheim-Oberspiesheim	9018	-0,6	11,1	8172	9,9	846	22,4	10869	31. Okt	DO	999	15. Okt	DI	8
317	9237	B 289	230	Untersiema (W)	8917	3,9	6,8	8345	6,7	572	8,7	10929	2. Okt	MI	1115	21. Okt	MO	8
318	9573	B 289	240	Marktzeuln-Zettlitz (s)	10638	3,1	12,1	8432	12,5	907	14,6	13144	2. Okt	MI	995	31. Okt	DO	17
319	9292	B 299	940	Amberg (s)	10322	0,5	11,5	9693	11,1	752	18,7	12729	2. Okt	MI	1120	21. Okt	MO	8
320	9311	B 300	1000	Oberzell	11888	1,0	6,1	10995	5,9	893	9,6	14257	18. Okt	FR	1367	18. Okt	FR	16
321	9293	B 300	1380	Schrobenhausen	14405	8,7	14,0	13253	13,0	1152	25,4	18985	25. Okt	FR	1644	31. Okt	DO	18
322	9294	B 303	1220	Bischofsgrün-Rangen	5584	2,5	20,0					6671	3. Okt	DO				
323	9153	B 303	1580	GÜ Schirnding	5594	10,6	18,0	4959	16,2	635	32,3	7007	3. Okt	DO	718	3. Okt	DO	12
324	9810	B 304	120	Karlsfeld-Rothschwaige	30033	4,0	6,5	27336	6,4	2598	7,4	35885	24. Okt	DO	2860	28. Okt	MO	18
325	9320	B 304	320	Zorneding	15812	2,8	7,5					18158	25. Okt	FR				
326	9321	B 304	410	Steinhöring	14758	6,7	7,7					16921	25. Okt	FR				
327	9135	B 304	880	Altenmarkt (s)	15884	0,4	11,6	14679	11,2	1204	16,7	18245	2. Okt	MI	1425	31. Okt	DO	17
328	9937	B 304	1040	Nußdorf-Aiging	12059	8,7	10,2					14690	31. Okt	DO				
329	9143	B 304	1150	Tunnel Ettendorf	12397		6,7	11692	6,3	671	11,3	14088	3. Okt	DO	1353	22. Okt	DI	8
330	9142	B 304	1180	Traunstein	8880	8,3	8,3	8388	7,9	493	15,3	11359	2. Okt	MI	1007	1. Okt	DI	17
331	9144	B 304	1320	Freilassing	29029	0,1	5,6					33585	25. Okt	FR				
332	9147	B 305	300	Unterwössen-Oberwössen	3421	-3,3	5,0	3236	5,5	134	8,1	4564	3. Okt	DO	505	20. Okt	SO	16
333	9949	B 31	100	Lindau-Diepoldsbergtunnel	19980	-1,9	13,1	18459	12,7	1521	18,8	24612	2. Okt	MI	2023	3. Okt	DO	11
334	9462	B 388	820	Eggenfelden (o)	14865	-4,4	8,7	13469	7,4	1040	11,6	17227	11. Okt	FR	1430	31. Okt	DO	18
335	9307	B 469	440	Kleinheubach	17191	5,8	10,6	15836	10,0	1355	16,6	21378	31. Okt	DO	1879	31. Okt	DO	17
336	9296	B 469	460	Miltenberg	14146	7,6	7,6	13142	7,2	1004	12,3	16744	18. Okt	FR	1508	31. Okt	DO	17
337	9324	B 470	360	Dietersheim	8878	3,4	7,8	8302	7,3	576	14,3	10819	31. Okt	DO	1012	31. Okt	DO	17
338	9297	B 470	1220	Gößweinstein-Sachsenmühle	2367	4,3	9,2	2249	8,9	118	14,4	4511	3. Okt	DO	601	3. Okt	DO	15
339	9988	B 471	340	Bergkirchen-Geiselbullach	25800	4,9	10,4	23793	9,6	2007	20,0	31137	10. Okt	DO	2690	10. Okt	DO	8
340	9188	B 472	400	Peiting-Hohenbrand	10959	2,0	7,0	9858	6,6	1021	8,6	13265	25. Okt	FR	1081	31. Okt	DO	17
341	9204	B 472	540	Polling (w)	4905	1,8	12,6	4611	12,3	293	17,2	5861	18. Okt	FR	737	31. Okt	DO	17
342	9199	B 472	560	Polling (o)	8196	1,1	10,3	7767	10,3	428	11,4	9591	25. Okt	FR	958	27. Okt	SO	10
343	9298	B 472	1080	Waakirchen	10234	8,8	7,8	9683	7,6	551	11,0	15329	31. Okt	DO	1249	31. Okt	DO	18
344	9853	B 505	100	Höchstadt	9662	10,7	21,0	8677	18,7	985	41,0	13187	31. Okt	DO	1232	31. Okt	DO	18
345	9871	B 512	140	Neuhaus a. Inn (s)	7632	1,1	13,0					8755	2. Okt	MI				
346	9870	B 512	160	Neuhaus a. Inn (o)	8840	4,7	11,0					10681	26. Okt	SA				
347	9420	B 533	400	Grafenau	9245	0,9	6,2	8643	6,1	601	7,6	11127	31. Okt	DO	952	24. Okt	DO	18
348	9275	B 8	1120	Kitzingen	18506	3,2	7,2	16936	6,6	1570	14,3	22160	2. Okt	MI	1954	21. Okt	MO	8
349	9272	B 8	1500	Oberlaimbach	7158	4,4	12,7	6582	11,3	518	27,7	9471	1. Okt	DI	863	1. Okt	DI	17
350	9273	B 8	2200	Burgthann-Oberferrieden	10673	-4,0	8,5	10006	8,4	666	10,9	15064	25. Okt	FR	1244	25. Okt	FR	16

Nr.	Zstnr	Str.	Abs.	Name	Gesamt (0-24)			Tag (6-22 Uhr)		Nacht (22-6 Uhr)		Tagesspitzenwerte			Stundenspitzenwerte			
					Kfz	13/12	Lkw-%	Kfz_Tag	Pt	Kfz_Nacht	Pn	Tag-max	Datum	Tag	Std-max	Datum	Tag	Std
351	9276	B 8	3020	Barbing	7141	1,4	13,1	6656	12,6	485	19,1	9633	31. Okt	DO	1158	31. Okt	DO	17
352	9295	B 8	3220	Rain	6961	0,6	24,7	6204	22,3	685	44,8	8357	7. Okt	MO	751	2. Okt	MI	18
353	9210	B 85	340	Stockheim-Haslach (n)	12189	4,3	7,2					15131	2. Okt	MI				
354	9209	B 85	360	Stockheim-Haslach (s)	13945	4,3	8,0					17548	2. Okt	MI				
355	9289	B 85	1240	Amberg (w)	11306	-3,9	5,3					13796	2. Okt	MI				
356	9290	B 85	1860	Roding	13656	3,0	14,0	12465	13,0	1191	24,3	17445	31. Okt	DO	1426	31. Okt	DO	17
357	9206	B 89	120	Stockheim-Haslach (w)	8530	4,4	8,0					10916	2. Okt	MI				
358	9562	L 1066	200	Feuchtwangen (w)	6312	-2,1	11,8					7552	31. Okt	DO				
359	9450	L 2025	470	Jettingen-Scheppach	6092	-4,0	11,5	5578	11,4	514	12,5	7315	11. Okt	FR	670	22. Okt	DI	17
360	9432	L 2035	920	Pöttmes-Wagesenberg	5063	2,3	7,5					6175	18. Okt	FR				
361	9646	L 2053	300	Ismaning-Süd	11175	3,7	4,3					13676	2. Okt	MI				
362	9493	L 2057	360	Polling (n)	3500	2,9	11,1	3311	11,1	189	10,0	4143	18. Okt	FR	565	31. Okt	DO	17
363	9649	L 2068	180	Seefeld-Oberalting	10428	-9,6	5,1	9827	5,1	601	5,4	13259	25. Okt	FR	1128	3. Okt	DO	15
364	9800	L 2068	360	Germering	23384	4,4	4,3					29091	31. Okt	DO				
365	9920	L 2072	440	Grünwald-Geiselnberg	18289	6,0	2,8					21151	2. Okt	MI				
366	9910	L 2078	140	München-Perlach	18830	-0,8	2,3	17653	2,1	1177	4,0	22534	2. Okt	MI	1931	1. Okt	DI	18
367	9647	L 2079	120	Neubiberg	13833	1,0	4,3	13105	4,3	728	3,5	16698	2. Okt	MI	1573	2. Okt	MI	18
368	9451	L 2096	190	Grabenstätt	6840	-1,3	10,3	6470	10,2	369	13,6	8737	3. Okt	DO	955	3. Okt	DO	17
369	9872	L 2110	540	Neuhaus a. Inn (n)	4757	4,4	5,7					6199	26. Okt	SA				
370	9441	L 2111	680	Marklkofen-Frontenhausen	8529	4,9	9,8	7544	9,9	985	9,4	10582	18. Okt	FR	836	11. Okt	FR	15
371	9400	L 2136	180	Bodenmais	4791	11,8	5,3	4564	5,4	242	6,1	6504	3. Okt	DO	722	3. Okt	DO	17
372	9574	L 2191	220	Marktzeuln-Zettlitz (n)	4837	3,7	5,8	3934	7,1	376	5,1	5867	25. Okt	FR	447	31. Okt	DO	16
373	9640	L 2225	800	Wendelstein (n)	11570	-4,4	6,3					16547	2. Okt	MI				
374	9558	L 2230	1000	Essing	5530	11,6	8,4	4959	10,2	272	10,7	6437	2. Okt	MI	530	31. Okt	DO	17
375	9641	L 2239	360	Wendelstein (o)	9463	-4,5	5,7					12912	11. Okt	FR				
376	9631	L 2240	200	Heßdorf	13374	3,1	3,5					16212	2. Okt	MI				
377	9633	L 2240	420	Uttenreuth	12342	3,7	3,6					16143	2. Okt	MI				
378	9636	L 2241	160	Schwaig b. Nürnberg	15822	-2,6	5,1	14689	5,0	1133	5,8	18922	31. Okt	DO	1653	31. Okt	DO	17
379	9635	L 2242	280	Fürth-Mannhof	9336	4,6	7,3	8824	7,1	512	11,4	12959	16. Okt	MI	1434	16. Okt	MI	9
380	9634	L 2244	440	Herzogenaurach	30813	4,6	9,0					42754	2. Okt	MI				
381	9632	L 2244	600	Bubenreuth	10325	3,5	4,2					12798	1. Okt	DI				
382	9637	L 2245	560	Zirndorf-Wintersdorf	14288	2,8	4,6	13336	4,8	952	2,5	17127	2. Okt	MI	1486	15. Okt	DI	8
383	9630	L 2259	500	Hemhofen	10553	4,9	5,8	9946	5,5	608	10,0	13328	1. Okt	DI	1323	1. Okt	DI	18
384	9721	L 2277	260	Bergheimfeld	8311	4,4	4,5	7729	4,6	582	3,2	9982	18. Okt	FR	943	22. Okt	DI	17
385	9645	L 2342	120	Oberschleißheim-Flugplatz	10995	-9,1	4,0	10250	3,9	745	4,9	13165	31. Okt	DO	1223	31. Okt	DO	17

Nr.	Zstnr	Str.	Abs.	Name	Gesamt (0-24)			Tag (6-22 Uhr)		Nacht (22-6 Uhr)		Tagesspitzenwerte			Stundenspitzenwerte			
					Kfz	13/12	Lkw-%	Kfz_Tag	Pt	Kfz_Nacht	Pn	Tag-max	Datum	Tag	Std-max	Datum	Tag	Std
386	9648	L 2343	100	Planegg-Martinsried	8670	2,4	6,1	8926	6,1	400	6,9	10485	31. Okt	DO	1066	22. Okt	DI	9
387	9643	L 2345	160	Gröbenzell	17175	2,4	5,0	16080	4,8	1095	7,4	20660	31. Okt	DO	1804	31. Okt	DO	18
388	9638	L 2401	100	Nürnberg-Altenfurt	7215	4,6	13,3					8840	2. Okt	MI				
389	9639	L 2406	180	Nürnberg-Worzeldorf	11143	-4,2	5,8					15731	2. Okt	MI				
390	9642	L 2409	320	Rednitzhembach	8452	-13,8	5,3	8019	5,3	433	5,6	10693	31. Okt	DO	1031	31. Okt	DO	17
391	9413	L 2580	220	Flughafentangente(o)	14427	23,5	8,0	13203	7,7	1224	11,9	16962	24. Okt	DO	1706	14. Okt	MO	8
392	9407	L 2584	100	Hallbergmoos (A92)	51130	7,5	6,4					61547	2. Okt	MI				
393	9406	L 2584	100	Hallbergmoos (FS44)	9311	8,6	6,3					10851	2. Okt	MI				
394	9405	L 2584	100	Hallbergmoos	60437	7,7	6,4					72398	2. Okt	MI				
395	9404	L 2584	120	Oberding-Schwaig	24377	4,4	14,6					29803	2. Okt	MI				
396	9208	K CO 27	100	Lautertal-Rottenbach	540	-7,8	13,3	530	15,3	27	12,0	698	31. Okt	DO	82	31. Okt	DO	14
397	9116	K LI 16	100	Nonnenhorn	10029	-2,1	3,2					11783	2. Okt	MI				
398	9702	K M 11	100	Grünwald	13967	3,2	6,1	13419	6,1	548	6,4	16758	17. Okt	DO	1552	8. Okt	DI	9
399	9708	K M 18	100	Feldkirchen	7802	5,5	7,1	7378	7,2	424	6,0	9875	7. Okt	MO	1069	9. Okt	MI	9
400	9705	K M 2	100	Unterhaching	12318	-0,7	3,7	11592	3,7	864	3,6	14411	25. Okt	FR	1265	28. Okt	MO	19
401	9700	K M 21	100	Planegg	15764	-1,4	7,3	14936	7,1	828	10,4	18857	24. Okt	DO	1713	22. Okt	DI	18
402	9704	K M 22	160	Ottobrunn	16278	4,1	2,8	15268	2,7	1010	3,3	19269	2. Okt	MI	1553	28. Okt	MO	18
403	9710	K M 3	140	Aschheim/Hintermühle	11823	5,8	7,3	11468	7,3	591	7,8	15429	2. Okt	MI	1671	21. Okt	MO	8
404	9117	G 31	100	Farchant (n)	9321	28,5	5,4	8724	5,3	614	7,0	11547	23. Okt	MI	1383	30. Okt	MI	16

Nr.	Zstnr	Str.	Abs.	Name	Gesamt (0-24)			Tag (6-22 Uhr)		Nacht (22-6 Uhr)		Tagesspitzenwerte			Stundenspitzenwerte			
					Kfz	13/12	Lkw-%	Kfz_Tag	Pt	Kfz_Nacht	Pn	Tag-max	Datum	Tag	Std-max	Datum	Tag	Std
1	9033	A 3	100	AD Seligenstadt (O)	89338	1,0	17,6	79484	14,8	9854	39,9	106346	29. Nov	FR	8597	15. Nov	FR	17
2	9505*	A 3	120	AS Aschaffenburg-West	96058	3,6	13,8	85536	12,8	10522	35,3	127079	29. Nov	FR	9055	15. Nov	FR	17
3	9507*	A 3	180	AS Goldbach	82935	17,6	16,9	74570	14,2	9154	41,3	99784	29. Nov	FR	7863	15. Nov	FR	17
4	9010	A 3	200	Hösbach (O)	60183	3,8	22,8	52593	18,9	7590	49,4	71330	29. Nov	FR	6079	3. Nov	SO	17
5	9991	A 3	260	Rohrbrunn (O)	51948	3,4	24,0	45509	19,6	6439	54,6	62535	3. Nov	SO	6028	3. Nov	SO	17
6	9510*	A 3	280	AS Marktheidenfeld	55128	0,5	24,2					65239	29. Nov	FR				
7	9511*	A 3	340	Helmstadt	58026		22,6	50885	18,7	7141	50,7	69638	29. Nov	FR	6237	3. Nov	SO	17
8	9034	A 3	360	AD Würzburg-West (W)	58080	4,3	24,0	50995	20,0	7085	52,8	69716	29. Nov	FR	6041	3. Nov	SO	16
9	9011	A 3	380	AD Würzburg-West (O)	70645	-2,7	24,7					86566	29. Nov	FR				
10	9159*	A 3	400	AS Würzburg/Kist (69)	80029		22,4	70423	18,6	9605	50,2	97666	29. Nov	FR	8133	3. Nov	SO	15
11	9513*	A 3	420	Würzburg-Heidingsfeld	63577	3,4	26,1					77680	29. Nov	FR				
12	9036	A 3	460	AK Biebelried (W)	64445	2,8	25,1					77437	29. Nov	FR				
13	9038	A 3	480	AK Biebelried (O)	54856	2,4	25,3	47472	21,1	7384	52,2	65444	29. Nov	FR	6244	3. Nov	SO	17
14	9027	A 3	500	Kitzingen/Schwarzach (O)	53815	3,5	26,1	46457	21,9	7358	52,7	63831	29. Nov	FR	5952	3. Nov	SO	17
15	9041	A 3	520	Geiselwind (W)	53115	1,9	26,4	45796	22,2	7319	53,1	63536	3. Nov	SO	5555	3. Nov	SO	17
16	9515*	A 3	540	AS Geiselwind	53114	1,9	27,4	45857	23,0	7256	55,2	63279	29. Nov	FR	5376	3. Nov	SO	14
17	9516*	A 3	560	AS Schlüsselfeld	54176	1,3	27,0	46838	22,8	7338	54,0	64609	29. Nov	FR	5682	3. Nov	SO	14
18	9251	A 3	580	Pommersfelden (W)	56483	2,1	24,8	48944	20,9	7539	49,8	67315	8. Nov	FR	5714	3. Nov	SO	14
19	9252	A 3	600	Pommersfelden (O)	55258	2,2	24,2	48050	20,4	7208	49,4	67015	29. Nov	FR	5368	3. Nov	SO	14
20	9517*	A 3	620	AS Höchstadt-Ost	60242	1,7	22,6	52659	19,0	7584	47,5	73595	29. Nov	FR	5828	29. Nov	FR	17
21	9518*	A 3	640	AS Erlangen-West	61655	1,5	22,7	53951	19,3	7705	46,8	75221	29. Nov	FR	5972	29. Nov	FR	17
22	9951	A 3	660	AK Fürth/Erlangen (W)	77133	1,8	17,9					94054	29. Nov	FR	7568	29. Nov	FR	17
23	9050	A 3	680	AK Fürth/Erlangen (O)	85029	2,2	18,9	76099	16,2	8930	41,8	101772	15. Nov	FR	8082	7. Nov	DO	17
24	9519*	A 3	700	AS B4	84862	2,1	19,3	76357	16,6	8505	43,8	103027	15. Nov	FR	8330	7. Nov	DO	17
25	9520*	A 3	720	AS Nürnberg-Nord	90021	1,9	19,0	80937	16,4	9084	41,7	108902	15. Nov	FR	8783	7. Nov	DO	18
26	9521*	A 3	740	AS Nürnberg/Behringersd.	94848	3,9	16,5					115092	15. Nov	FR				
27	9039	A 3	760	AK Nürnberg (W)	92387	1,2	18,3	83035	15,9	9352	40,0	111652	15. Nov	FR	9009	7. Nov	DO	18
28	9040	A 3	780	AK Nürnberg (O)	39633	3,4	22,5	35034	19,8	4599	43,7	49816	15. Nov	FR	4604	15. Nov	FR	16
29	9046	A 3	800	AK Altdorf (S)	46000	2,4	22,9	40440	20,1	5560	42,9	53755	15. Nov	FR	4240	7. Nov	DO	17
30	9624*	A 3	840	AS Oberoelsbach	33420		28,8	27985	26,5	4688	50,8	39373	8. Nov	FR	2993	15. Nov	FR	15
31	9051	A 3	860	Neumarkt/Opf. (S)	33239	2,5	29,0	28571	25,6	4668	50,1	39068	3. Nov	SO	3108	3. Nov	SO	17
32	9081	A 3	960	Nittendorf (W)	36292	2,4	24,9	31521	22,1	4771	43,9	42273	15. Nov	FR	3184	7. Nov	DO	18
33	9074	A 3	980	AK Regensburg (W)	51344	2,1	19,4	45216	16,9	6128	37,8	59948	15. Nov	FR	4699	11. Nov	MO	8
34	9080	A 3	1020	AK Regensburg (O)	71764	6,4	19,5	63507	17,3	8257	36,7	85614	15. Nov	FR	7134	11. Nov	MO	8
35	9009	A 3	1060	Regensburg-Ost (W)	66308	0,2	19,5	58467	17,3	7841	35,8	79183	15. Nov	FR	6466	4. Nov	MO	8

Nr.	Zstnr	Str.	Abs.	Name	Gesamt (0-24)			Tag (6-22 Uhr)		Nacht (22-6 Uhr)		Tagesspitzenwerte			Stundenspitzenwerte			
					Kfz	13/12	Lkw-%	Kfz_Tag	Pt	Kfz_Nacht	Pn	Tag-max	Datum	Tag	Std-max	Datum	Tag	Std
36	9076	A 3	1080	Regensburg-Ost (O)	59894	0,5	19,1	53280	17,0	6615	36,4	71240	15. Nov	FR	5876	11. Nov	MO	8
37	9077	A 3	1100	Rosenhof (W)	49972	1,0	22,0	43966	19,6	6006	39,6	59364	15. Nov	FR	4681	15. Nov	FR	15
38	9093	A 3	1260	AK Deggendorf (W)	34675	2,4	26,7	30036	24,3	4639	42,5	40106	15. Nov	FR	3141	3. Nov	SO	15
39	9085	A 3	1440	Pocking (O)	23813	3,8	37,2	19422	35,0	4391	47,3	27966	4. Nov	MO	2331	3. Nov	SO	15
40	9540*	A 45	120	AS Alzenau	37136	-3,6	15,7					44962	29. Nov	FR				
41	9950	A 45	130	Alzenau (S)	36378	-5,5	15,9	31976	10,5	3634	30,6	44061	22. Nov	FR	3677	29. Nov	FR	17
42	9566	A 6	120	AK Feuchtwangen/Crailsheim (W)	47457	2,7	30,7	41041	26,7	6416	55,8	58665	3. Nov	SO	4821	3. Nov	SO	18
43	9567	A 6	140	AK Feuchtwangen/Crailsheim (O)	48396	3,1	29,2	41423	25,4	6612	53,4	62615	3. Nov	SO	5073	3. Nov	SO	18
44	9522*	A 6	160	AS Feuchtwangen-Nord	50529	2,7	30,1					64083	3. Nov	SO				
45	9523*	A 6	180	AS Aurach	49980	0,9	29,9					63465	3. Nov	SO				
46	9751	A 6	200	Herrieden (O)	51601	2,0	28,1	44671	23,8	7101	50,7	65066	3. Nov	SO	5346	3. Nov	SO	18
47	9524*	A 6	220	AS Ansbach	50303	2,8	29,6	43474	25,6	6829	54,7	64045	3. Nov	SO	5205	3. Nov	SO	18
48	9525*	A 6	240	AS Neuendettelsau (W)	52130	1,6	28,5	45176	24,6	6954	54,2	65419	3. Nov	SO	5284	3. Nov	SO	18
49	9526*	A 6	260	AS Neuendettelsau	52074	1,6	28,4	45087	24,5	6987	53,8	64532	3. Nov	SO	5265	3. Nov	SO	13
50	9055	A 6	300	Roth (W)	70737	3,1	22,2	62148	19,1	8589	44,6	84738	15. Nov	FR	6465	29. Nov	FR	16
51	9944	A 6	320	AK Nürnberg-Süd (W)	80881	2,0	21,4	71208	18,5	9672	42,4	96008	15. Nov	FR	7068	22. Nov	FR	15
52	9527*	A 6	340	AS N-Langwasser (W)	74543	1,3	23,5	65467	20,6	9076	44,4	88634	15. Nov	FR	6543	7. Nov	DO	17
53	9047	A 6	360	AK Nürnberg-Ost (W)	73113	1,8	24,1	64089	21,0	9024	46,1	86585	15. Nov	FR	6412	22. Nov	FR	15
54	9753	A 6	380	AK Nürnberg-Ost (O)	40014	1,9	23,9	35507	21,1	4507	45,8	49397	15. Nov	FR	4423	15. Nov	FR	15
55	9054	A 6	400	AK Altdorf (O)	29898	3,2	25,7	26452	22,7	3446	49,2	36220	21. Nov	DO	3044	21. Nov	DO	17
56	9018	A 6	440	Alfeld (O)	24790	1,7	29,6					28852	15. Nov	FR				
57	9239	A 6	500	Amberg-Ost (W)	19520	5,3	33,1	16823	29,3	2697	56,4	22557	15. Nov	FR	2042	1. Nov	FR	12
58	9528*	A 6	520	AS Amberg-Ost	15621	5,9	34,0	13283	30,0	2339	56,7	17893	15. Nov	FR	1532	1. Nov	FR	12
59	9238	A 6	560	Ak Oberpfälzer Wald (W)	15382	6,3	34,4	13069	30,3	2313	57,5	17563	4. Nov	MO	1487	1. Nov	FR	12
60	9088	A 6	580	AK Oberpfälzer Wald (O)	15785	5,5	34,7	13178	31,1	2607	53,0	18008	4. Nov	MO	1595	1. Nov	FR	12
61	9008	A 6	700	Waidhaus (O)	12350	0,5	45,2	9739	35,6	2558	58,3	14686	4. Nov	MO	1057	3. Nov	SO	13
62	9152	A 7	180	AS Wasserlosen	36918	-0,8	26,0					50891	15. Nov	FR				
63	9529*	A 7	200	AS Wasserlosen	35703	1,3	25,1	30525	19,8	5179	56,4	45336	15. Nov	FR	3796	3. Nov	SO	14
64	9530*	A 7	220	Kreuz Schweinfurt/Werneck	53826	1,2	19,1	47689	15,6	6137	46,4	68816	15. Nov	FR	5513	3. Nov	SO	14
65	9020	A 7	240	Gramschatzer Wald (S)	55701	2,2	18,5	49366	15,1	6335	45,1	70862	15. Nov	FR	5615	29. Nov	FR	16
66	9037	A 7	260	AK Biebelried (N)	34363	-0,2	25,9	29896	21,3	4467	56,6	44165	15. Nov	FR	3605	29. Nov	FR	16
67	9452	A 7	280	AK Biebelried (S)	21840	3,4	22,8	19046	20,6	2384	55,4	28294	3. Nov	SO	2374	29. Nov	FR	16
68	9531*	A 7	300	AS Kitzingen	22436	3,9	21,6	20006	17,9	2431	52,5	28831	15. Nov	FR	2703	3. Nov	SO	17
69	9532*	A 7	320	AS Marktbreit	22464	3,4	24,8					28893	15. Nov	FR				
70	9067	A 7	340	Uffenheim/Langensteinach (N)	22023	5,7	20,9	19488	18,7	2290	54,8	28057	3. Nov	SO	2373	29. Nov	FR	16

* VBA-Messstelle

Nr.	Zstnr	Str.	Abs.	Name	Gesamt (0-24)			Tag (6-22 Uhr)		Nacht (22-6 Uhr)		Tagesspitzenwerte			Stundenspitzenwerte			
					Kfz	13/12	Lkw-%	Kfz_Tag	Pt	Kfz_Nacht	Pn	Tag-max	Datum	Tag	Std-max	Datum	Tag	Std
71	9533*	A 7	360	AS Uffenheim-Langensteinach	22158	5,0	20,7	19498	18,9	2295	54,7	28529	3. Nov	SO	2441	29. Nov	FR	16
72	9534*	A 7	380	AS Bad Windsheim	23288	0,7	23,1	20832	19,7	2456	52,1	29883	3. Nov	SO	2723	3. Nov	SO	15
73	9535*	A 7	400	AS Rothenburg o.d.T.	23855	2,8	21,3	22196	27,7	2640	60,3	31208	3. Nov	SO	2147	28. Nov	DO	17
74	9569	A 7	420	AK Feuchtwangen/Crailsheim (N)	22690	5,6	22,1	20314	18,6	2365	48,7	30410	3. Nov	SO	2695	3. Nov	SO	15
75	9568	A 7	440	AK Feuchtwangen/Crailsheim (S)	36742	4,1	22,9	32802	19,8	3940	48,8	50034	3. Nov	SO	4481	3. Nov	SO	18
76	9230	A 7	760	AD Hittistetten (S)	52335	0,2	11,5	47485	12,0	4331	24,1	70731	8. Nov	FR	5356	29. Nov	FR	16
77	9231	A 7	1000	AK Memmingen (S)	26405	-1,2	12,4	25814	8,8	2168	18,5	34795	8. Nov	FR	2862	29. Nov	FR	16
78	9097	A 7	1160	AD Allgäu (S)	17236	-2,5	7,3	16092	6,9	1144	12,8	22235	1. Nov	FR	2399	3. Nov	SO	12
79	9696	A 7	1160	Oy-Mittelberg (W)	13681	-22,5	8,1	12759	7,6	922	15,4	17877	1. Nov	FR	1820	3. Nov	SO	12
80	9698	A 7	1160	Oy-Mittelberg (S)	3410	-2,7	6,8	3182	7,3	188	7,3	4191	8. Nov	FR	597	3. Nov	SO	11
81	9699	A 7	1180	Oy-Mittelberg	12018	-4,7	8,1	11189	7,5	829	16,3	16073	1. Nov	FR	1726	3. Nov	SO	12
82	9695	A 7	1180	Oy-Mittelberg (N)	3437	3,2	6,1	3249	6,6	213	7,3	4569	8. Nov	FR	625	1. Nov	FR	12
83	9697	A 7	1180	Oy-Mittelberg (O)	17195	19,4	7,4	16061	7,0	1133	13,7	22216	1. Nov	FR	2344	3. Nov	SO	12
84	9016	A 7	1180	Nesselwang (W)	13662	-5,1	7,9	12745	7,4	917	14,7	17840	1. Nov	FR	1789	3. Nov	SO	12
85	9071	A 7	1260	Tunnel Füssen	9371	-2,7	7,9	8752	6,0	649	14,9	12869	2. Nov	SA	1246	3. Nov	SO	15
86	9203	A 70	120	AD Schweinfurt/Werneck (O)	42592	0,1	16,5	38242	13,8	4350	39,7	54378	15. Nov	FR	4544	15. Nov	FR	16
87	9233	A 70	140	AD Wertal (W)	46008	0,3	16,1	41434	13,6	4574	38,0	58682	15. Nov	FR	4935	29. Nov	FR	15
88	9234	A 70	160	AD Wertal (O)	43309	-0,6	14,7	39014	12,6	4295	33,4	54660	15. Nov	FR	4671	29. Nov	FR	15
89	9541*	A 70	180	AS Schweinfurt/Berg Rheinfeld	40458	-0,5	15,2	36484	13,0	3974	35,0	50691	29. Nov	FR	4506	29. Nov	FR	15
90	9542*	A 70	200	AS Schweinfurt-Hafen	37577	-0,2	15,5	33996	13,2	3581	37,7	46984	29. Nov	FR	4119	29. Nov	FR	15
91	9543*	A 70	220	AS Schweinfurt-Zentrum	33418	-0,9	14,5	29979	12,4	3439	32,9	41837	22. Nov	FR	3677	29. Nov	FR	15
92	9544*	A 70	240	AS Gochsheim	32324	-0,7	15,1	29053	13,0	3271	33,8	40657	22. Nov	FR	3608	29. Nov	FR	15
93	9545*	A 70	260	AS Schonungen	26986	2,1	15,6					33399	8. Nov	FR	3022	29. Nov	FR	15
94	9256	A 70	280	Knetzgau (W)	23192	-0,4	18,3	20721	15,5	2472	42,0	28647	15. Nov	FR	2705	3. Nov	SO	17
95	9546*	A 70	300	AS Knetzgau	22948	-0,7	16,4	20601	13,9	2347	38,0	28123	15. Nov	FR	2661	3. Nov	SO	17
96	9547*	A 70	320	AS Eltmann	26706	0,4	15,9	23992	13,4	2714	37,6	32537	15. Nov	FR	2921	29. Nov	FR	15
97	9548*	A 70	340	AS Viereth-Trunstadt	29383	-0,8	14,9	26416	12,8	2967	33,8	35919	8. Nov	FR	3216	29. Nov	FR	15
98	9549*	A 70	360	AS Bamberg-Hafen	41563	-0,3	12,9	37797	11,3	3766	28,3	50726	15. Nov	FR	4439	29. Nov	FR	15
99	9580*	A 70	380	AS Hallstadt	45884	1,4	13,5	41862	12,1	4022	28,0	56240	15. Nov	FR	4812	7. Nov	DO	17
100	9024	A 70	400	AK Bamberg (W)	40817	-0,4	13,6	35997	9,8	3377	28,3	50475	8. Nov	FR	4333	7. Nov	DO	17
101	9068	A 70	420	AK Bamberg (O)	22535	-2,9	15,5					27828	8. Nov	FR	2445	29. Nov	FR	15
102	9053	A 70	560	AD Bayreuth/Kulmbach (W)	19813	-11,6	18,4	17993	16,4	1819	38,2	25303	29. Nov	FR	2241	29. Nov	FR	14
103	9166	A 71	100	Mellrichstadt (N)	12432	2,0	15,5	11112	13,6	1320	31,6	18532	3. Nov	SO	1780	3. Nov	SO	18
104	9167	A 71	200	Bad-Kissingen (S)	22669	2,2	10,6	20802	10,2	2023	23,3	29474	15. Nov	FR	2669	15. Nov	FR	15
105	9232	A 71	220	AD Wertal (N)	21994	2,1	11,5	20012	10,4	1981	23,3	28636	15. Nov	FR	2679	15. Nov	FR	15

* VBA-Messstelle

Nr.	Zstnr	Str.	Abs.	Name	Gesamt (0-24)			Tag (6-22 Uhr)		Nacht (22-6 Uhr)		Tagesspitzenwerte			Stundenspitzenwerte			
					Kfz	13/12	Lkw-%	Kfz_Tag	Pt	Kfz_Nacht	Pn	Tag-max	Datum	Tag	Std-max	Datum	Tag	Std
106	9025	A 72	110	AD Bayerisches Vogtland (O)	27925	0,1	23,3	24205	20,5	3720	41,8	43633	3. Nov	SO	3942	3. Nov	SO	14
107	9094	A 72	140	AD Hochfranken (W)	32225	0,5	23,5	28056	21,0	4169	39,8	46582	3. Nov	SO	4090	3. Nov	SO	14
108	9095	A 72	160	AD Hochfranken (O)	34068	-1,3	20,4	29695	18,2	4374	35,7	52364	3. Nov	SO	4652	3. Nov	SO	14
109	9165	A 73	100	Eisfeld (S)	13104	0,9	14,0	11937	12,7	1168	27,4	16796	15. Nov	FR	1541	22. Nov	FR	15
110	9235	A 73	180	Untersiemau (N)	14987	5,3	13,6	13814	12,5	1173	26,4	18818	15. Nov	FR	1742	18. Nov	MO	8
111	9236	A 73	200	Untersiemau (S)	22646	3,5	11,3	20931	10,6	1715	20,6	27907	8. Nov	FR	2692	18. Nov	MO	8
112	9306	A 73	280	Ebensfeld	28003	3,1	12,1	26090	11,5	2257	24,0	34861	22. Nov	FR	2919	29. Nov	FR	15
113	9581*	A 73	420	Kreuz Bamberg	53491	0,0	13,1	48945	11,5	4546	29,7	65488	15. Nov	FR	5573	18. Nov	MO	8
114	9021	A 73	460	Bamberg-Ost (N)	52341	-0,5	13,8	47843	12,2	4498	30,8	63989	15. Nov	FR	5375	22. Nov	FR	15
115	9582*	A 73	480	AS Bamberg-Ost	44501	1,2	15,4					55155	15. Nov	FR				
116	9583*	A 73	500	AS Bamberg-Süd	45857	0,1	11,3					55382	15. Nov	FR				
117	9584*	A 73	520	AS Hirschaid	45529	0,6	11,3					54898	15. Nov	FR				
118	9585*	A 73	540	AS Buttenheim	43751	-0,7	12,5	41073	11,5	3761	30,0	53250	15. Nov	FR	4437	15. Nov	FR	16
119	9586*	A 73	560	AS Forchheim-Nord	44866	-1,0	12,9	41056	11,4	3810	28,4	54757	15. Nov	FR	4452	15. Nov	FR	17
120	9587*	A 73	580	AS Baiersdorf-Nord (N)	58522	-0,2	10,2	53598	9,1	4843	23,1	70244	15. Nov	FR	5638	21. Nov	DO	17
121	9588*	A 73	600	AS Baiersdorf-Nord	58155	-3,2	10,2	53529	9,2	4871	23,3	69813	22. Nov	FR	5725	12. Nov	DI	8
122	9589*	A 73	620	AS Möhrendorf	66827	2,3	9,7	61940	8,8	5383	21,6	80509	29. Nov	FR	7026	18. Nov	MO	8
123	9590*	A 73	640	AS Erlangen-Nord	73065	-1,5	9,6	67265	8,7	5800	20,4	88347	15. Nov	FR	7767	25. Nov	MO	8
124	9591*	A 73	660	AS Erlangen-Zentrum	78796	-1,3	8,3	72669	7,4	6126	18,9	95797	29. Nov	FR	8260	18. Nov	MO	8
125	9952	A 73	680	AK Fürth/Erlangen (N)	77067	-1,5	8,5	70840	7,6	6226	18,7	92157	15. Nov	FR	8099	18. Nov	MO	8
126	9953	A 73	700	AK Fürth/Erlangen (S)	65505	-2,1	7,2	60007	6,3	5498	16,8	78022	8. Nov	FR	7084	11. Nov	MO	8
127	9111	A 73	760	Nürnberg/Fürth (N)	70454	-1,8	7,0	63826	6,3	6628	14,5	83397	8. Nov	FR	6838	19. Nov	DI	8
128	9004	A 73	860	Nürnberg-Hafen-Ost (S)	88727	0,8	9,5	80497	8,8	8230	15,8	107386	15. Nov	FR	8176	5. Nov	DI	8
129	9592*	A 73	880	AS Nürnberg-Königshof	88416	0,9	12,8	79846	11,9	8570	21,4	107300	15. Nov	FR	8038	11. Nov	MO	17
130	9593*	A 73	900	AS N-Zollhaus (S)	88307	1,6	13,0	79768	12,0	8539	22,2	105993	15. Nov	FR	8253	11. Nov	MO	17
131	9594*	A 73	920	AS Wendelstein	43409	1,8	10,0	39403	9,3	4006	17,8	53301	15. Nov	FR	4619	21. Nov	DO	18
132	9333	A 73	960	Röthenbach b.St.W. (O)	41795	5,4	9,8	37652	9,1	4142	16,1	50728	15. Nov	FR	4514	14. Nov	DO	17
133	9005	A 73	980	AD Nürnberg/Feucht (W)	24821	1,9	13,2					30572	15. Nov	FR				
134	9130	A 8	220	Leipheim (W)	52362	-2,0	19,4	47309	17,2	5052	40,0	62505	15. Nov	FR	5343	3. Nov	SO	19
135	9966	A 8	240	Leipheim (O)	52237	-0,5	19,4	47098	17,2	5139	39,8	62381	29. Nov	FR	5443	3. Nov	SO	19
136	9012	A 8	260	Burgau (W)	47638	-0,1	19,7					57009	29. Nov	FR				
137	9965	A 8	280	Zusmarshausen (W)	48403	-0,3	18,4					57176	29. Nov	FR				
138	9013	A 8	300	Zusmarshausen (O)	50071	0,4	18,0					59440	29. Nov	FR				
139	9964	A 8	320	Neusäß (W)	55775	-0,1	16,7					65293	29. Nov	FR				
140	9131	A 8	340	Augsburg-West (W)	65110	2,3	14,6					75387	29. Nov	FR				

* VBA-Messstelle

Nr.	Zstnr	Str.	Abs.	Name	Gesamt (0-24)			Tag (6-22 Uhr)		Nacht (22-6 Uhr)		Tagesspitzenwerte			Stundenspitzenwerte			
					Kfz	13/12	Lkw-%	Kfz_Tag	Pt	Kfz_Nacht	Pn	Tag-max	Datum	Tag	Std-max	Datum	Tag	Std
141	9963	A 8	360	Augsburg-West (O)	89105	3,0	15,2	81100	13,8	8005	28,9	106994	15. Nov	FR	9040	29. Nov	FR	16
142	9962	A 8	380	Augsburg-Ost (O)	79914	2,4	14,8	72677	13,3	7237	29,2	94723	29. Nov	FR	7895	29. Nov	FR	16
143	9961	A 8	390	Derching (O)	73286	2,0	15,0	66484	13,5	6802	30,2	86687	29. Nov	FR	7179	29. Nov	FR	16
144	9132	A 8	400	Adelzhausen (W)	67204	1,6	14,2	60876	12,7	6328	29,4	78721	8. Nov	FR	6463	29. Nov	FR	16
145	9960	A 8	420	Adelzhausen (O)	67602	1,6	14,5	61272	12,9	6331	29,5	79167	29. Nov	FR	6556	29. Nov	FR	16
146	9014	A 8	440	Odelzhausen (O)	73516	1,7	13,2	66669	11,8	6848	26,6	86587	8. Nov	FR	7052	29. Nov	FR	16
147	9003	A 8	460	Sulzemoos (O)	76730	1,6	12,9	69648	11,5	7082	25,7	90708	8. Nov	FR	7283	29. Nov	FR	16
148	9773	A 8	460	Dachau/Fürstenfeldbruck (W)	77859	1,4	13,5	70611	12,1	7247	26,5	91997	8. Nov	FR	7273	29. Nov	FR	17
149	9772	A 8	480	Dachau/Fürstenfeldbruck (O)	95792	0,5	10,9					111585	15. Nov	FR				
150	9223*	A 8	500	AD München-Eschenried	34094	-0,3	5,4					40401	8. Nov	FR				
151	9141	A 8	520	AK München-West (W)	41168	2,1	6,4					47504	14. Nov	DO				
152	9140	A 8	540	AK München-West (O)	32838	2,3	4,9	30329	4,8	2687	7,2	38271	8. Nov	FR	3406	4. Nov	MO	8
153	9082	A 8	860	München-Perlach (S)	52440	0,6	2,6	48431	2,5	4009	3,3	63220	8. Nov	FR	5469	19. Nov	DI	9
154	9224*	A 8	980	AK Kreuz München-Süd	86789	-7,8	13,5	79313	12,4	7477	25,2	108337	8. Nov	FR	8787	1. Nov	FR	12
155	9171	A 8	1000	Holzkirchen (W)	81263	-1,0	12,8	74458	11,6	6805	25,2	102655	8. Nov	FR	8593	1. Nov	FR	12
156	9225*	A 8	1020	Holzkirchen	66060	0,2	16,9	60075	15,5	5985	30,8	80825	3. Nov	SO	6939	3. Nov	SO	15
157	9226*	A 8	1040	Weyarn	58073	0,1	20,7	52443	19,3	5630	33,8	72245	3. Nov	SO	6295	3. Nov	SO	17
158	9227*	A 8	1060	Irschenberg-Bad Aibling	55519	0,2	16,5					71551	3. Nov	SO				
159	9180	A 8	1080	AD Inntal (W)	64495	0,8	16,7	58563	15,4	5933	29,6	81118	3. Nov	SO	7049	3. Nov	SO	15
160	9023	A 8	1120	Rosenheim (O)	52921	0,0	12,3	48270	11,0	4651	25,7	63558	3. Nov	SO	5564	3. Nov	SO	16
161	9026	A 8	1180	Frasdorf (O)	45720	-0,3	13,5	41490	11,9	4231	28,2	59078	3. Nov	SO	5278	3. Nov	SO	16
162	9028	A 8	1220	Felden (O)	42275	-1,4	14,5	38222	13,0	4053	29,1	56079	3. Nov	SO	4998	3. Nov	SO	16
163	9192*	A 8	1260	Grabenstätt	39856	-0,7	16,4	35903	14,7	3954	32,5	53619	3. Nov	SO	4764	3. Nov	SO	17
164	9193*	A 8	1300	Schweinbach	39359	1,0	18,1	35671	15,8	3821	32,5	53084	3. Nov	SO	4670	3. Nov	SO	17
165	9194*	A 8	1320	Traunstein/Siegsdorf	35978	2,7	18,8	31112	19,0	3492	38,5	48723	3. Nov	SO	3490	29. Nov	FR	15
166	9031	A 8	1340	Neukirchen (O)	35006	1,0	17,7	31388	15,8	3618	33,5	48861	3. Nov	SO	4331	3. Nov	SO	17
167	9195*	A 8	1360	Anger	27743	0,1	19,4	24625	17,2	3118	36,3	36680	3. Nov	SO	2890	3. Nov	SO	17
168	9032	A 8	1400	Bad Reichenhall (O)	37359	0,2	18,9	32751	18,6	3776	36,9	48332	3. Nov	SO	3635	22. Nov	FR	16
169	9035	A 81	100	AD Würzburg-West (S)	29027	3,1	17,4	26095	14,6	2931	42,0	36834	3. Nov	SO	3271	3. Nov	SO	17
170	9903	A 9	160	AD Bayerisches Vogtland (N)	34800	0,3	25,0	30241	21,5	4559	48,1	49715	3. Nov	SO	4628	3. Nov	SO	15
171	9994	A 9	180	AD Bayerisches Vogtland (S)	47895	-1,9	23,7	41193	20,4	6702	43,8	74738	3. Nov	SO	6666	3. Nov	SO	14
172	9620*	A 9	200	AS Hof-West	57452	0,1	24,0	49558	20,8	7894	44,4	81667	3. Nov	SO	7160	3. Nov	SO	14
173	9621*	A 9	220	AS Muenchberg-Nord	56565	0,1	24,5	48741	21,2	7824	44,9	82311	3. Nov	SO	7207	3. Nov	SO	14
174	9001	A 9	300	AD Bayreuth/Kulmbach (N)	64388	-1,4	20,5	56481	17,5	7907	41,7	88344	3. Nov	SO	7806	3. Nov	SO	14
175	9002	A 9	320	AD Bayreuth/Kulmbach (S)	59770	-1,3	19,3	52556	16,6	7213	39,6	76371	29. Nov	FR	6836	3. Nov	SO	14

* VBA-Messstelle

Nr.	Zstnr	Str.	Abs.	Name	Gesamt (0-24)			Tag (6-22 Uhr)		Nacht (22-6 Uhr)		Tagesspitzenwerte			Stundenspitzenwerte			
					Kfz	13/12	Lkw-%	Kfz_Tag	Pt	Kfz_Nacht	Pn	Tag-max	Datum	Tag	Std-max	Datum	Tag	Std
176	9622*	A 9	340	Bindlacher Berg	58464	-0,8	19,5	51417	16,6	7047	40,0	75348	3. Nov	SO	6700	3. Nov	SO	14
177	9623*	A 9	360	AS Bayreuth-Nord	56174	0,3	20,1	49341	17,3	6833	40,9	71825	3. Nov	SO	6294	3. Nov	SO	14
178	9029	A 9	400	Pegnitz (N)	48081	1,4	21,7	41837	18,6	6244	42,6	70277	3. Nov	SO	6150	3. Nov	SO	15
179	9536*	A 9	420	AS Pegnitz	50942	0,9	21,3	44471	18,2	6471	42,1	72139	3. Nov	SO	6264	3. Nov	SO	15
180	9042	A 9	620	AK Nürnberg (N)	72820	1,2	17,4	64651	15,2	8168	34,9	90421	15. Nov	FR	7533	29. Nov	FR	16
181	9060	A 9	640	AK Nürnberg (S)	96990	0,9	18,3	86353	15,7	10637	39,0	116711	15. Nov	FR	9189	22. Nov	FR	16
182	9057	A 9	660	AK Nürnberg-Ost (N)	93412	1,0	18,5					112914	15. Nov	FR				
183	9754	A 9	680	AK Nürnberg-Ost (S)	53968	1,7	17,0	48474	14,7	5494	37,9	77618	3. Nov	SO	6240	29. Nov	FR	15
184	9538*	A 9	700	AS Allersberg (Nordseite)	67633	1,5	16,7	60707	14,4	6926	36,4	92147	3. Nov	SO	7427	3. Nov	SO	17
185	9539*	A 9	720	AS Allersberg (Südseite)	60776	1,7	17,9	54386	15,4	6390	39,8	88681	3. Nov	SO	7117	3. Nov	SO	17
186	9061	A 9	740	Greiding (N)	60119	2,5	18,5	53929	16,0	6190	40,5	88892	3. Nov	SO	6986	3. Nov	SO	18
187	9090	A 9	920	Lenting (S)	72206	2,3	15,3	65335	13,4	6871	32,8	88379	29. Nov	FR	7447	29. Nov	FR	15
188	9552	A 9	940	Ingolstadt-Nord (S)	87093	1,4	13,9	79193	12,3	7900	30,3	105929	29. Nov	FR	8769	29. Nov	FR	16
189	9554	A 9	960	Manching (N)	82750	1,5	14,3	76253	13,0	7865	31,4	102555	8. Nov	FR	8152	29. Nov	FR	15
190	9056	A 9	1000	AD Holledau (N)	70897	5,2	16,2	64039	14,4	6858	33,0	86190	29. Nov	FR	7274	3. Nov	SO	18
191	9241*	A 9	1020	Dreieck Holledau (A93)	65520	1,1	15,2	58972	13,5	6548	31,3	79541	3. Nov	SO	6758	3. Nov	SO	17
192	9110	A 9	1020	AD Holledau (S)	86088	2,0	12,8	77891	11,5	8198	25,4	106638	3. Nov	SO	9517	3. Nov	SO	17
193	9058	A 9	1040	Allershausen (N)	91835	1,6	12,4	83168	11,2	8667	24,0	110295	29. Nov	FR	9693	3. Nov	SO	17
194	9059	A 9	1060	AK Neufahrn (N)	95584	0,9	12,7					112603	29. Nov	FR				
195	9065	A 9	1080	AK Neufahrn (S)	113385	-0,8	10,1	102510	9,2	10874	18,7	132994	8. Nov	FR	10102	29. Nov	FR	17
196	9062	A 9	1100	Garching-Nord (N)	127215	9,0	9,8	115200	9,0	12014	17,5	149292	8. Nov	FR	11424	7. Nov	DO	18
197	9063	A 9	1120	Garching-Nord (S)	132961	-0,1	9,9	120454	9,1	12507	17,7	157169	8. Nov	FR	12215	12. Nov	DI	18
198	9115	A 9	1140	AK München-Nord (N)	144881	-1,4	10,0	130971	9,2	13128	17,8	172191	8. Nov	FR	13004	12. Nov	DI	18
199	9066	A 9	1160	AK München-Nord (S)	115721	0,3	5,6	105398	5,2	10323	8,8	139727	8. Nov	FR	10716	12. Nov	DI	18
200	9242*	A 9	1180	München-Fröttmaning-Süd	107472	0,0	5,9	97587	5,5	9884	9,4	128944	8. Nov	FR	9467	21. Nov	DO	8
201	9243*	A 9	1200	München-Freimann														
202	9064	A 9	1220	München-Schwabing (N)	85497	-0,9	5,6	75202	5,1	10295	9,8	100928	8. Nov	FR	7167	21. Nov	DO	7
203	9217	A 92	100	AD München-Feldmoching (N)	56924	2,7	9,7	52225	9,0	4699	17,8	68742	29. Nov	FR	5984	19. Nov	DI	8
204	9006	A 92	120	Oberschleißheim (O)	60481	3,8	10,8	55200	9,9	5280	20,5	71451	29. Nov	FR	6244	13. Nov	MI	9
205	9015	A 92	140	AK Neufahrn (W)	63963	-1,5	12,5					79447	29. Nov	FR				
206	9007	A 92	180	AK Neufahrn (O)	95092	-0,6	8,5	85785	7,9	9307	14,2	111216	14. Nov	DO	8568	4. Nov	MO	8
207	9182*	A 92	220	Flughafen München	49281	-0,7	10,6	45089	9,8	4192	19,1	57927	15. Nov	FR	5203	13. Nov	MI	18
208	9183*	A 92	240	Freising-Mitte	47132	-1,8	13,9	42521	13,5	4244	22,1	56657	21. Nov	DO	5178	18. Nov	MO	8
209	9184*	A 92	260	Freising-Ost	37923	0,1	11,4	34724	10,6	3199	20,6	44470	8. Nov	FR	3984	18. Nov	MO	8
210	9017	A 92	360	Altdorf (O)	39470	-0,2	13,1	35925	12,2	3546	22,5	46713	8. Nov	FR	3857	18. Nov	MO	8

* VBA-Messstelle

Nr.	Zstnr	Str.	Abs.	Name	Gesamt (0-24)			Tag (6-22 Uhr)		Nacht (22-6 Uhr)		Tagesspitzenwerte			Stundenspitzenwerte			
					Kfz	13/12	Lkw-%	Kfz_Tag	Pt	Kfz_Nacht	Pn	Tag-max	Datum	Tag	Std-max	Datum	Tag	Std
211	9019	A 92	480	Landau a.d. Isar (W)	30101	3,2	14,5	26980	13,4	3121	24,3	36076	15. Nov	FR	3161	8. Nov	FR	14
212	9096	A 93	100	AD Hochfranken (S)	17744	0,1	21,6	15860	19,6	1884	38,1	25530	3. Nov	SO	2226	3. Nov	SO	14
213	9099	A 93	260	Selb-West (S)	20395	0,0	19,7	18374	17,7	2021	37,4	26843	3. Nov	SO	2517	29. Nov	FR	15
214	9901	A 93	640	Wernberg-Köblitz (S)	31118	0,0	16,2	28194	14,8	2924	29,4	38887	29. Nov	FR	3621	29. Nov	FR	15
215	9087	A 93	660	AK Oberpfälzer Wald (S)	30205	-0,2	16,3	27155	14,9	3050	29,1	37760	3. Nov	SO	3502	29. Nov	FR	15
216	9902	A 93	740	Schwandorf-Mitte (N)	39106	1,8	15,6	35538	14,2	3568	29,8	48255	29. Nov	FR	4305	8. Nov	FR	15
217	9049	A 93	880	Regensburg-Pfaffenstein (N)	65677	1,4	9,7	59945	8,8	5732	19,2	78785	15. Nov	FR	6656	15. Nov	FR	14
218	9044	A 93	960	Regensburg-Königswiesen (S)	62103	1,5	10,8	56906	9,7	5196	22,1	73317	29. Nov	FR	6479	18. Nov	MO	8
219	9045	A 93	980	AK Regensburg (N)	67179	1,7	9,8	61554	8,9	5625	20,1	80206	29. Nov	FR	7364	18. Nov	MO	8
220	9030	A 93	1120	Siegenburg (S)	23713	1,0	11,0	21680	9,9	2033	23,1	31585	3. Nov	SO	3012	3. Nov	SO	18
221	9190	A 93	1800	AD Inntal (S)	37421	-1,5	19,7	33437	20,2	3258	37,2	45133	8. Nov	FR	3519	29. Nov	FR	18
222	9191	A 93	1880	Kiefersfelden (S)	32856	5,7	21,8	29885	20,4	2971	36,7	40690	29. Nov	FR	3462	3. Nov	SO	16
223	9985	A 94	160	München-Riem (W)	66645	-1,0	4,7	61401	4,6	5244	6,0	80630	29. Nov	FR	6974	12. Nov	DI	18
224	9986	A 94	180	München-Riem (O)	65593	-0,6	5,2	60869	5,1	4724	6,8	82372	29. Nov	FR	6955	28. Nov	DO	18
225	9987	A 94	200	Feldkirchen-Ost (W)	59025	-2,1	5,3	54964	5,2	4061	6,7	74916	29. Nov	FR	6318	28. Nov	DO	18
226	9840	A 94	240	AK München-Ost (O)	62885	0,4	10,1					76038	29. Nov	FR				
227	9984	A 94	515	Wimpasing	19086		19,1	17306	18,0	1780	30,0	22191	15. Nov	FR	1720	4. Nov	MO	9
228	9043	A 95	100	München-Kreuzhof (W)	60638	-1,8	3,6	55789	3,5	4849	5,6	72278	8. Nov	FR	6102	4. Nov	MO	8
229	9151	A 95	120	AD Starnberg (N)	53655	-3,2	3,9	49655	3,7	4000	6,7	66047	8. Nov	FR	5689	4. Nov	MO	8
230	9161	A 95	180	Seeshaupt (N)	25343	-3,1	4,3	23586	4,1	1611	7,2	32748	8. Nov	FR	2957	8. Nov	FR	17
231	9164	A 95	260	Murnau/Kochel (S)	9864	-4,5	5,8	9229	5,4	635	10,6	14388	1. Nov	FR	1419	1. Nov	FR	12
232	9150	A 952	100	AD Starnberg (W)	27314	-3,0	2,9	25383	2,9	1931	3,9	32982	8. Nov	FR	2967	12. Nov	DI	8
233	9250	A 96	100	Lindau (S)	23294	4,9	16,0	21347	15,6	1947	19,9	29195	29. Nov	FR	2527	3. Nov	SO	15
234	9550	A 96	600	Stetten (W)	34316	1,9	14,2	31552	13,2	2764	25,3	41762	15. Nov	FR	3843	3. Nov	SO	18
235	9136	A 96	760	Landsberg a. Lech-Nord (O)	58048	-7,4	9,8	53284	9,1	4503	18,2	69874	29. Nov	FR	5719	15. Nov	FR	16
236	9222	A 96	970	Gräfelfing (W)	94916	1,0	4,4	87634	4,2	7282	6,9	115091	8. Nov	FR	9364	13. Nov	MI	18
237	9106	A 96	1000	München-Laim (W)	94471	-0,3	4,2	86274	4,0	8197	6,4	111831	8. Nov	FR	8881	5. Nov	DI	18
238	9219	A 99	240	AS Germering-Nord(N)	73760	0,9	8,6	68261	8,0	5499	16,3	87726	15. Nov	FR	7240	21. Nov	DO	8
239	9220	A 99	280	AK München-West (N)	59662	4,9	9,0	55048	8,4	4614	16,5	72207	8. Nov	FR	6549	5. Nov	DI	8
240	9774	A 99	300	AD München-Eschenried (O)	55293	3,1	15,9					64271	7. Nov	DO				
241	9775	A 99	320	AD München-Allach (O)	113620	1,5	15,3	103549	14,3	10071	25,5	134922	8. Nov	FR	10247	13. Nov	MI	18
242	9155	A 99	340	AD Feldmoching (W)	112255	1,5	12,6	102787	11,5	9468	23,7	132873	15. Nov	FR	11256	5. Nov	DI	8
243	9216	A 99	340	AD München-Feldmoching (W)	121376	3,4	15,7					141058	8. Nov	FR				
244	9207	A 99	360	AD München-Feldmoching (O)	76346	0,0	14,9	69966	13,5	6379	29,9	91505	13. Nov	MI	8456	19. Nov	DI	8
245	9215	A 99	380	AK München-Nord (W)	75153	5,2	12,0	69359	11,0	5794	24,1	96494	7. Nov	DO	8426	7. Nov	DO	8

Nr.	Zstnr	Str.	Abs.	Name	Gesamt (0-24)			Tag (6-22 Uhr)		Nacht (22-6 Uhr)		Tagesspitzenwerte			Stundenspitzenwerte			
					Kfz	13/12	Lkw-%	Kfz_Tag	Pt	Kfz_Nacht	Pn	Tag-max	Datum	Tag	Std-max	Datum	Tag	Std
246	9415	A 99	400	AK München-Nord (N) (Ab SZ)														
247	9218	A 99	420	AK München-Nord (O)	105702	-2,3	16,9	96850	15,5	8852	33,0	126133	7. Nov	DO	10706	20. Nov	MI	18
248	9211	A 99	440	Aschheim/Ismaning (S)	107891	-2,2	16,7	98868	15,3	9022	32,0	128849	15. Nov	FR	10812	7. Nov	DO	18
249	9212	A 99	460	AK München-Ost (N)	100971	-2,8	16,7	92514	15,3	8457	32,1	120329	15. Nov	FR	9994	7. Nov	DO	18
250	9213	A 99	480	AK München-Ost (S)	86805	-7,9	14,1	79784	13,0	7021	26,6	106477	28. Nov	DO	9553	5. Nov	DI	8
251	9244	A 99	500	Haar (S)	77807	-8,6	15,7	71782	14,4	6025	30,5	91576	28. Nov	DO	7953	12. Nov	DI	8
252	9228*	A 99	520	Hohenbrunn	77782	-2,1	16,3	71862	15,1	5921	30,5	94336	8. Nov	FR	8076	7. Nov	DO	8
253	9229*	A 99	540	Ottobrunn	69914	-1,7	17,5					83155	8. Nov	FR				
254	9221	A 995	100	München-Giesing (S)	48710	-3,2	4,7	44898	4,3	3560	8,5	58792	8. Nov	FR	4713	8. Nov	FR	18
255	9830	B 11	660	Pullach	16641	1,2	4,6					20336	29. Nov	FR				
256	9850	B 11	740	Garching-Dirnismaning	8715	-2,2	5,1					11228	4. Nov	MO				
257	9310	B 11	1140	Eching-Viecht	14802	-0,1	3,5	13644	3,4	1158	3,8	17398	22. Nov	FR	1571	25. Nov	MO	18
258	9401	B 11	1280	Deggendorf	11531	0,1	6,2					14395	7. Nov	DO				
259	9277	B 11	1580	Bayerisch Eisenstein	4148	3,7	3,7					5603	2. Nov	SA				
260	9175	B 12	520	Kempton	15352	-0,2	9,5	14170	9,3	1183	12,2	18965	29. Nov	FR	1752	12. Nov	DI	8
261	9380	B 12	660	Buchloe	16340	1,6	9,3					19785	8. Nov	FR				
262	9863	B 12	1400	Simbach a. Inn (w)	9925	-2,4	27,2					12056	15. Nov	FR				
263	9861	B 12	1420	Simbach a. Inn (s)	8678	-16,9	21,7					10692	15. Nov	FR				
264	9862	B 12	1440	Simbach a. Inn (n)	9236	-15,1	18,0					11161	15. Nov	FR				
265	9125	B 12	2400	Philippsreut	4826	3,6	13,5					5994	1. Nov	FR				
266	9299	B 13	200	Eibelsstadt	12062	-3,7	8,7	11120	7,8	1008	19,7	14664	29. Nov	FR	1345	25. Nov	MO	8
267	9278	B 13	640	Oberdachstetten	5911	5,9	8,7	5500	8,1	410	15,7	7227	22. Nov	FR	630	20. Nov	MI	17
268	9124	B 13	1460	Eichstätt	13558	0,4	6,9	12601	6,8	957	8,8	16715	8. Nov	FR	1541	7. Nov	DO	17
269	9820	B 13	2520	Oberschleißheim-Neuherberg	31523	-1,9	7,0					40186	7. Nov	DO				
270	9280	B 14	880	Hersbruck	12532	0,4	4,4	11668	4,4	864	4,8	14939	15. Nov	FR	1325	19. Nov	DI	17
271	9279	B 14	1280	Schnaittenbach	6375	-0,3	8,4					7727	22. Nov	FR				
272	9301	B 15	560	Soyen	8802	0,9	15,5	8163	14,9	639	23,7	10527	8. Nov	FR	867	7. Nov	DO	17
273	9300	B 15	1360	Ergoldsbach	13005	4,3	14,6	11742	14,0	1263	19,9	16209	6. Nov	MI	1394	6. Nov	MI	18
274	9281	B 15	2060	Maxhütte-Haidhof	9362	3,5	5,5	8593	5,2	769	8,3	11525	8. Nov	FR	1011	14. Nov	DO	17
275	9113	B 15	3060	Hof	22488	-1,0	7,1					28657	8. Nov	FR				
276	9254	B 15 N	1320	AS Schierling	7391	19,7	16,2	6782	15,2	609	27,2	9277	15. Nov	FR	960	11. Nov	MO	8
277	9282	B 16	2500	Neustadt a.d. Donau	10094	-6,2	21,6					12411	7. Nov	DO				
278	9283	B 17	180	Hablech	5984	2,4	5,8	5707	5,7	277	6,8	8397	1. Nov	FR	886	1. Nov	FR	17
279	9138	B 17	640	Untermeitingen-Lagerlechfeld	31011	1,0	9,0	28661	8,7	2350	12,0	37620	8. Nov	FR	3371	18. Nov	MO	8
280	9571	B 173	400	Marktzeuln-Zettlitz (w)	13095	-1,2	12,4	10577	9,5	1017	13,9	16327	8. Nov	FR	1332	5. Nov	DI	18

* VBA-Messstelle

Nr.	Zstnr	Str.	Abs.	Name	Gesamt (0-24)			Tag (6-22 Uhr)		Nacht (22-6 Uhr)		Tagesspitzenwerte			Stundenspitzenwerte			
					Kfz	13/12	Lkw-%	Kfz_Tag	Pt	Kfz_Nacht	Pn	Tag-max	Datum	Tag	Std-max	Datum	Tag	Std
281	9572	B 173	420	Marktzeuln-Zettlitz (o)	10640	3,2	11,7	8456	8,9	777	12,7	13366	8. Nov	FR	1090	5. Nov	DI	18
282	9305	B 173	660	Marktrodach	12767	6,5	12,2	11805	11,5	962	20,7	15557	8. Nov	FR	1297	29. Nov	FR	15
283	9114	B 19	140	Fischen	10937	-2,3	4,7	10349	4,8	588	3,0	13153	8. Nov	FR	1273	2. Nov	SA	11
284	9137	B 19	325	Waltenhofen-Herzmanns	22941	-1,4	5,4	21464	5,4	1476	6,1	28311	8. Nov	FR	2608	4. Nov	MO	8
285	9302	B 19	780	Würzburg/Estenfeld	43676	-3,8	6,9					54658	29. Nov	FR				
286	9201	B 19	1020	Werneck-Eßleben	7138	4,2	7,5	6597	7,1	483	14,2	9807	29. Nov	FR	1169	3. Nov	SO	17
287	9274	B 2	100	Mittenwald	4999	2,9	3,2	4680	3,0	247	8,8	8452	2. Nov	SA	842	3. Nov	SO	16
288	9107	B 2	250	GAP - Partenkirchen	20420	-9,7	5,0					26264	8. Nov	FR				
289	9351	B 2	310	Oberau (s)	21692	-11,1	4,6	20398	4,4	1294	6,9	27163	8. Nov	FR	2223	8. Nov	FR	17
290	9353	B 2	320	Oberau (Mitte)	15513	-11,1	4,4	14518	4,3	995	6,4	19597	8. Nov	FR	1652	8. Nov	FR	17
291	9350	B 2	340	Oberau (n)	17478	-11,1	4,6	16381	4,5	1097	6,7	22060	8. Nov	FR	1858	8. Nov	FR	17
292	9361	B 2	340	Eschenlohe (s)	15141	-17,3	4,4					19988	1. Nov	FR				
293	9360	B 2	360	Eschenlohe (n)	6618	-2,5	4,5	6372	4,6	594	6,9	8494	8. Nov	FR	750	7. Nov	DO	16
294	9129	B 2	1760	Langweid	41717	2,1	10,7	38026	10,0	3691	18,0	51022	29. Nov	FR	4510	18. Nov	MO	8
295	9270	B 2	1960	Donauwörth	20839	1,5	20,8					25899	8. Nov	FR				
296	9271	B 2	2380	Weissenburg i.Bay.	14704	-2,6	18,3	13530	17,0	1174	33,5	18161	22. Nov	FR	1552	22. Nov	FR	15
297	9945	B 2	2700	Schwabach	24588	3,7	12,8	22347	11,8	2242	23,3	29517	15. Nov	FR	2664	19. Nov	DI	8
298	9109	B 20	440	Laufen	10941	-1,6	8,0	9906	7,6	839	12,0	13319	29. Nov	FR	1114	12. Nov	DI	8
299	9149	B 20	1160	Eggenfelden (s)	15640	-7,9	17,7	14441	16,8	1198	29,3	19295	29. Nov	FR	1688	22. Nov	FR	14
300	9148	B 20	1180	Eggenfelden (n)	8672	-3,9	22,9	7962	21,8	710	35,1	10582	22. Nov	FR	924	22. Nov	FR	14
301	9262	B 20	2260	Weiding	14065		15,3	12346	14,4	1720	21,5	16424	22. Nov	FR	1366	29. Nov	FR	15
302	9284	B 20	2460	Furth i. Wald	10294	5,4	12,6	9091	11,5	1203	21,2	13950	1. Nov	FR	1273	17. Nov	SO	16
303	9285	B 21	100	Schneizlreuth-Melleck	8117	-2,3	12,4	7630	12,1	487	17,7	9635	29. Nov	FR	844	8. Nov	FR	16
304	9121	B 21	140	Schneizlreuth-Baumgarten	5828	-0,8	15,9	5479	15,4	348	23,2	7812	7. Nov	DO	1012	7. Nov	DO	17
305	9303	B 22	560	Burgwindheim	2853	-7,9	9,3	2725	10,0	199	10,7	3458	29. Nov	FR	325	27. Nov	MI	18
306	9286	B 22	1450	Lehen	10855	2,6	7,7					13681	29. Nov	FR				
307	9287	B 22	1900	Neustadt a.d. Waldnaab	17567	-0,2	3,6	16355	3,4	1212	5,5	21242	29. Nov	FR	1782	25. Nov	MO	17
308	9104	B 22	1960	Weiden i.d. Opf.	11027	5,3	6,4	10191	5,8	575	10,0	13711	8. Nov	FR	1401	4. Nov	MO	17
309	9304	B 22	2340	Winklarn	2930	0,0	18,1	2695	17,3	235	26,3	3664	6. Nov	MI	328	22. Nov	FR	13
310	9352	B 23	220	Oberau (w)	8144	-8,4	5,4	7742	5,2	402	8,8	10029	8. Nov	FR	897	7. Nov	DO	17
311	9163	B 23	280	GAP - Garmisch	6009	-14,7	4,7					7536	2. Nov	SA				
312	9156	B 25	340	Fremdingen	4431	4,8	24,5	3884	21,1	547	48,4	5645	22. Nov	FR	468	22. Nov	FR	16
313	9157	B 25	610	Harburg	12198	2,7	17,0	11054	15,3	1144	34,0	15174	8. Nov	FR	1315	18. Nov	MO	8
314	9288	B 27	480	Karsbach-Höllrich	4839	0,5	10,9	4473	9,9	366	22,3	6072	15. Nov	FR	508	15. Nov	FR	17
315	9108	B 285	100	Fladungen	878	-8,5	5,4	848	5,9	82	8,2	1153	8. Nov	FR	126	17. Nov	SO	16

Nr.	Zstnr	Str.	Abs.	Name	Gesamt (0-24)			Tag (6-22 Uhr)		Nacht (22-6 Uhr)		Tagesspitzenwerte			Stundenspitzenwerte			
					Kfz	13/12	Lkw-%	Kfz_Tag	Pt	Kfz_Nacht	Pn	Tag-max	Datum	Tag	Std-max	Datum	Tag	Std
316	9291	B 286	560	Kolitzheim-Oberspiesheim	8754	2,6	11,0	7885	9,8	827	22,1	11130	29. Nov	FR	987	4. Nov	MO	8
317	9237	B 289	230	Untersiemau (W)	8337	0,7	6,9	7763	6,8	575	7,9	10352	8. Nov	FR	1131	11. Nov	MO	8
318	9573	B 289	240	Marktzeuln-Zettlitz (s)	9644	-3,1	12,5	7190	10,0	788	13,0	12412	8. Nov	FR	934	5. Nov	DI	17
319	9292	B 299	940	Amberg (s)	10029	0,7	11,2	9297	10,6	733	17,6	12162	15. Nov	FR	1142	11. Nov	MO	8
320	9311	B 300	1000	Oberzell	11333	-1,6	5,8	10446	5,5	887	9,1	13218	15. Nov	FR	1135	15. Nov	FR	15
321	9293	B 300	1380	Schrobenhausen	13278	4,0	13,6	12190	12,6	1088	24,5	15935	29. Nov	FR	1416	11. Nov	MO	8
322	9294	B 303	1220	Bischofsgrün-Rangen	4963	0,1	20,9					5702	7. Nov	DO				
323	9153	B 303	1580	GÜ Schirnding	5034	3,6	18,6	4448	17,0	586	30,8	5796	29. Nov	FR	555	1. Nov	FR	12
324	9810	B 304	120	Karlsfeld-Rothschwaige	29623	2,7	6,2	26893	6,1	2731	7,4	35399	29. Nov	FR	2837	29. Nov	FR	16
325	9320	B 304	320	Zorneding	14288	-4,2	7,0					17141	29. Nov	FR				
326	9321	B 304	410	Steinhöring	14049	4,6	7,3					16532	29. Nov	FR				
327	9135	B 304	880	Altenmarkt (s)	14930	0,4	11,3	13815	11,3	1207	15,3	17994	29. Nov	FR	1401	5. Nov	DI	17
328	9937	B 304	1040	Nußdorf-Aiging	11859	12,7	9,8	11005	9,5	854	14,1	14525	29. Nov	FR	1257	7. Nov	DO	17
329	9143	B 304	1150	Tunnel Ettendorf	11115		7,1	10424	6,8	691	10,7	14100	8. Nov	FR	1287	4. Nov	MO	8
330	9142	B 304	1180	Traunstein	8088	2,0	8,3	7626	7,9	462	15,2	10664	6. Nov	MI	1090	6. Nov	MI	17
331	9144	B 304	1320	Freilassing	27990	-2,5	5,4					33003	29. Nov	FR				
332	9147	B 305	300	Unterwössen-Oberwössen	2487	-0,6	6,0	2472	6,3	121	9,8	2998	29. Nov	FR	317	1. Nov	FR	15
333	9949	B 31	100	Lindau-Diepoldsbergtunnel	17045	-0,5	14,1	15621	13,7	1424	17,9	22334	1. Nov	FR	1815	3. Nov	SO	15
334	9462	B 388	820	Eggenfelden (o)	14526	-1,0	8,1					17886	15. Nov	FR				
335	9307	B 469	440	Kleinheubach	17064	7,2	10,2	15663	9,7	1401	15,9	21099	15. Nov	FR	1769	11. Nov	MO	8
336	9296	B 469	460	Miltenberg	13384	7,2	7,5	12381	7,1	1003	12,4	16319	15. Nov	FR	1343	22. Nov	FR	17
337	9324	B 470	360	Dietersheim	8383	2,0	7,8	7816	7,4	567	13,7	10168	8. Nov	FR	908	12. Nov	DI	17
338	9297	B 470	1220	Gößweinstein-Sachsenmühle	1628	-1,4	10,5	1549	11,2	109	12,9	2188	1. Nov	FR	248	1. Nov	FR	17
339	9988	B 471	340	Bergkirchen-Geiselbullach	24754	1,3	10,6	22652	9,7	2103	19,7	30117	8. Nov	FR	2684	8. Nov	FR	17
340	9188	B 472	400	Peiting-Hohenbrand	9953	-2,0	6,9	9233	6,3	1024	8,7	12337	8. Nov	FR	1045	12. Nov	DI	16
341	9204	B 472	540	Polling (w)	4350	-2,1	12,3	4107	12,2	303	15,6	5304	8. Nov	FR	488	7. Nov	DO	17
342	9199	B 472	560	Polling (o)	7566		9,4	7236	9,3	449	10,8	9175	22. Nov	FR	897	5. Nov	DI	18
343	9298	B 472	1080	Waakirchen	8236	0,1	8,1	7730	8,0	506	10,2	10275	7. Nov	DO	896	4. Nov	MO	8
344	9853	B 505	100	Höchstadt	9190	11,9	21,1	8258	18,8	932	41,5	12772	29. Nov	FR	1249	29. Nov	FR	17
345	9871	B 512	140	Neuhaus a. Inn (s)	6766	-5,2	12,4					7813	22. Nov	FR				
346	9870	B 512	160	Neuhaus a. Inn (o)	8606	7,6	10,3					10545	2. Nov	SA				
347	9420	B 533	400	Grafenau	8386	-0,6	6,1	7900	6,1	585	7,0	10173	8. Nov	FR	864	7. Nov	DO	18
348	9275	B 8	1120	Kitzingen	17971	1,5	7,1	16345	6,4	1627	13,4	21891	15. Nov	FR	2010	18. Nov	MO	8
349	9272	B 8	1500	Oberlaimbach	6894	5,4	11,9					7990	8. Nov	FR				
350	9273	B 8	2200	Burgthann-Oberferrieden	9764	16,8	8,7	9088	8,6	676	10,4	11970	8. Nov	FR	1011	21. Nov	DO	18

Nr.	Zstnr	Str.	Abs.	Name	Gesamt (0-24)			Tag (6-22 Uhr)		Nacht (22-6 Uhr)		Tagesspitzenwerte			Stundenspitzenwerte			
					Kfz	13/12	Lkw-%	Kfz_Tag	Pt	Kfz_Nacht	Pn	Tag-max	Datum	Tag	Std-max	Datum	Tag	Std
351	9276	B 8	3020	Barbing	6714	0,4	12,8	6224	12,5	490	17,2	8355	13. Nov	MI	899	18. Nov	MO	8
352	9295	B 8	3220	Rain	6586	2,2	25,2	5888	22,8	673	43,5	9210	13. Nov	MI	1039	13. Nov	MI	8
353	9210	B 85	340	Stockheim-Haslach (n)	11098	-1,5	7,4					14217	8. Nov	FR				
354	9209	B 85	360	Stockheim-Haslach (s)	12677	-1,8	8,2					16296	8. Nov	FR				
355	9289	B 85	1240	Amberg (w)	10946	-3,3	5,3					13370	22. Nov	FR				
356	9290	B 85	1860	Roding	13039	5,3	14,2	11847	13,3	1192	23,2	18420	27. Nov	MI	1512	27. Nov	MI	15
357	9206	B 89	120	Stockheim-Haslach (w)	7747	-1,8	7,2					9998	8. Nov	FR				
358	9562	L 1066	200	Feuchtwangen (w)	6240	-0,2	10,9					7294	15. Nov	FR				
359	9450	L 2025	470	Jettingen-Scheppach	5858	-2,2	10,8	5329	10,7	529	11,8	7067	22. Nov	FR	636	19. Nov	DI	17
360	9432	L 2035	920	Pöttmes-Wagesenberg	4744	-1,9	7,3					5992	15. Nov	FR				
361	9646	L 2053	300	Ismaning-Süd	10278	-0,4	4,2					12519	6. Nov	MI				
362	9493	L 2057	360	Polling (n)	3191	-2,1	9,7	3064	9,9	197	9,2	3906	22. Nov	FR	362	7. Nov	DO	17
363	9649	L 2068	180	Seefeld-Oberalting	9710	-11,8	4,9	9085	4,9	625	4,4	12389	8. Nov	FR	1051	8. Nov	FR	15
364	9800	L 2068	360	Germering	21900	2,8	4,2					26781	7. Nov	DO				
365	9920	L 2072	440	Grünwald-Geiselnsteig	17304	3,8	2,7					20335	29. Nov	FR				
366	9910	L 2078	140	München-Perlach	18460	0,6	2,2	17068	2,1	1183	3,5	22431	22. Nov	FR	1924	7. Nov	DO	18
367	9647	L 2079	120	Neubiberg	13430	1,4	4,2	12690	4,2	740	3,4	15932	22. Nov	FR	1507	4. Nov	MO	18
368	9451	L 2096	190	Grabenstätt	5633	-13,8	11,0	5276	11,0	357	10,3	7596	8. Nov	FR	649	8. Nov	FR	17
369	9872	L 2110	540	Neuhaus a. Inn (n)	4659	8,0	5,4					6079	2. Nov	SA				
370	9441	L 2111	680	Marklkofen-Frontenhausen	7962	0,4	9,6	7021	9,7	941	8,6	9829	15. Nov	FR	831	22. Nov	FR	14
371	9400	L 2136	180	Bodenmais	3622	3,1	5,1	3394	5,2	244	5,8	4274	7. Nov	DO	520	1. Nov	FR	14
372	9574	L 2191	220	Marktzeuln-Zettlitz (n)	4403	-2,5	6,1	3463	5,2	353	3,8	5595	8. Nov	FR	432	5. Nov	DI	18
373	9640	L 2225	800	Wendelstein (n)	10195	-0,2	6,5					13675	6. Nov	MI				
374	9558	L 2230	1000	Essing	4329	3,7	8,1	4071	8,0	258	9,2	5082	8. Nov	FR	500	7. Nov	DO	17
375	9641	L 2239	360	Wendelstein (o)	8395	-4,7	5,9					11623	8. Nov	FR				
376	9631	L 2240	200	Heßdorf	12920	4,6	2,6					15586	8. Nov	FR				
377	9633	L 2240	420	Uttenreuth	11835	2,0	3,6					14221	7. Nov	DO				
378	9636	L 2241	160	Schwaig b. Nürnberg	15526	-1,1	4,8	14372	4,8	1154	5,3	18724	29. Nov	FR	1589	21. Nov	DO	17
379	9635	L 2242	280	Fürth-Mannhof	8942	2,5	6,8	8439	6,6	503	10,2	10877	8. Nov	FR	1170	18. Nov	MO	8
380	9634	L 2244	440	Herzogenaurach	29021	1,1	9,0					36371	7. Nov	DO				
381	9632	L 2244	600	Bubenreuth	9920	5,0	3,5					12061	4. Nov	MO				
382	9637	L 2245	560	Zirndorf-Wintersdorf	13900	3,8	4,8	13114	5,1	995	2,4	16594	8. Nov	FR	1495	5. Nov	DI	8
383	9630	L 2259	500	Hemhofen	10135	5,8	5,6	9513	5,3	622	9,3	12435	8. Nov	FR	1058	12. Nov	DI	17
384	9721	L 2277	260	Bergheimfeld	7995	1,5	4,5	7412	4,7	583	2,1	9399	15. Nov	SO	960	26. Nov	DI	17
385	9645	L 2342	120	Oberschleißheim-Flugplatz	11384	-2,5	3,9	10540	3,8	845	4,6	13798	29. Nov	FR	1346	21. Nov	DO	8

Nr.	Zstnr	Str.	Abs.	Name	Gesamt (0-24)			Tag (6-22 Uhr)		Nacht (22-6 Uhr)		Tagesspitzenwerte			Stundenspitzenwerte			
					Kfz	13/12	Lkw-%	Kfz_Tag	Pt	Kfz_Nacht	Pn	Tag-max	Datum	Tag	Std-max	Datum	Tag	Std
386	9648	L 2343	100	Planegg-Martinsried	8631	6,1	6,0					10577	6. Nov	MI				
387	9643	L 2345	160	Gröbenzell	17107	5,8	5,2	15971	5,1	1136	7,2	20151	29. Nov	FR	1742	2. Nov	SA	12
388	9638	L 2401	100	Nürnberg-Altenfurt	6961	-7,3	13,5					8564	19. Nov	DI				
389	9639	L 2406	180	Nürnberg-Worzeldorf	9859	-3,7	5,9					13194	8. Nov	FR				
390	9642	L 2409	320	Rednitzhembach	8739	-11,9	4,6	8224	4,5	516	6,6	10289	29. Nov	FR	969	16. Nov	SA	15
391	9413	L 2580	220	Flughafentangente(o)	12339	12,8	7,2	11283	6,8	1057	11,2	15345	6. Nov	MI	1490	11. Nov	MO	8
392	9407	L 2584	100	Hallbergmoos (A92)	44819	-1,1	6,3					53563	7. Nov	DO				
393	9406	L 2584	100	Hallbergmoos (FS44)	7893	-1,1	6,3					9292	29. Nov	FR				
394	9405	L 2584	100	Hallbergmoos	52690	-1,1	6,3					62620	7. Nov	DO				
395	9404	L 2584	120	Oberding-Schwaig	21893	-0,9	13,3					26139	4. Nov	MO				
396	9208	K CO 27	100	Lautertal-Rottenbach	495	-5,1	14,4	508	15,3	27	16,0	616	20. Nov	MI	72	1. Nov	FR	15
397	9116	K LI 16	100	Nonnenhorn	9411	-1,8	2,6					11740	8. Nov	FR				
398	9702	K M 11	100	Grünwald	13424	2,5	5,9	12877	5,9	547	6,3	16707	7. Nov	DO	1523	7. Nov	DO	18
399	9708	K M 18	100	Feldkirchen	7918	9,7	7,2	7504	7,2	414	5,5	10049	29. Nov	FR	1197	12. Nov	DI	9
400	9705	K M 2	100	Unterhaching	12109	-2,8	3,0	11080	2,9	873	3,0	14971	22. Nov	FR	1367	22. Nov	FR	14
401	9700	K M 21	100	Planegg	15117	-1,1	7,1	14234	7,0	882	8,8	18652	7. Nov	DO	1698	21. Nov	DO	8
402	9704	K M 22	160	Ottobrunn	15963	5,4	2,8	14882	2,8	1081	3,2	19006	29. Nov	FR	1500	7. Nov	DO	18
403	9710	K M 3	140	Aschheim/Hintermühle	11338	6,2	7,4	10965	7,4	623	9,2	15348	7. Nov	DO	1653	21. Nov	DO	8
404	9117	G 31	100	Farchant (n)	8456	7,7	5,0	8381	4,9	570	6,4	11310	12. Nov	DI	1341	10. Nov	SO	12

Nr.	Zstnr	Str.	Abs.	Name	Gesamt (0-24)			Tag (6-22 Uhr)		Nacht (22-6 Uhr)		Tagesspitzenwerte			Stundenspitzenwerte			
					Kfz	13/12	Lkw-%	Kfz_Tag	Pt	Kfz_Nacht	Pn	Tag-max	Datum	Tag	Std-max	Datum	Tag	Std
1	9033	A 3	100	AD Seligenstadt (O)	84507	5,7	14,8	74804	12,5	9703	32,9	117912	20. Dez	FR	8354	20. Dez	FR	17
2	9505*	A 3	120	AS Aschaffenburg-West	90841	4,9	11,8	80088	10,1	10754	23,7	125802	20. Dez	FR	9055	13. Dez	FR	17
3	9507*	A 3	180	AS Goldbach	76759	17,4	14,2					95074	20. Dez	FR				
4	9010	A 3	200	Hösbach (O)	59254	9,8	18,2	51740	15,1	7514	40,0	83899	20. Dez	FR	5860	27. Dez	FR	14
5	9991	A 3	260	Rohrbrunn (O)	50683	6,8	19,3	44365	15,7	6319	44,4	72217	20. Dez	FR	5163	20. Dez	FR	15
6	9510*	A 3	280	AS Marktheidenfeld	57815	7,2	18,3					79569	20. Dez	FR				
7	9511*	A 3	340	Helmstadt	56949		18,0	49998	14,7	6952	41,4	80632	20. Dez	FR	6097	28. Dez	SA	14
8	9034	A 3	360	AD Würzburg-West (W)	57050	7,4	19,1	50141	15,8	6909	43,3	80199	20. Dez	FR	6757	28. Dez	SA	14
9	9011	A 3	380	AD Würzburg-West (O)	67657	0,2	16,8					108818	21. Dez	SA				
10	9159*	A 3	400	AS Würzburg/Kist (69)	77161		18,2	68106	15,0	9054	42,6	103330	20. Dez	FR	8528	28. Dez	SA	14
11	9513*	A 3	420	Würzburg-Heidingsfeld	62849	9,7	20,8					91698	20. Dez	FR				
12	9036	A 3	460	AK Biebelried (W)	63804	7,2	20,0					91403	20. Dez	FR				
13	9038	A 3	480	AK Biebelried (O)	54426	6,0	20,1	47152	16,6	7273	42,6	78725	20. Dez	FR	5674	27. Dez	FR	15
14	9027	A 3	500	Kitzingen/Schwarzach (O)	53372	6,7	20,7	46140	17,2	7232	43,2	77157	20. Dez	FR	5533	29. Dez	SO	14
15	9041	A 3	520	Geiselwind (W)	52759	5,7	21,0	45552	17,4	7207	43,7	76566	20. Dez	FR	5566	29. Dez	SO	14
16	9515*	A 3	540	AS Geiselwind	52902	6,0	22,1	45757	18,3	7145	46,4	75519	20. Dez	FR	5570	29. Dez	SO	14
17	9516*	A 3	560	AS Schlüsselfeld	53913	5,6	21,6	46698	17,9	7215	45,6	76496	20. Dez	FR	5622	29. Dez	SO	14
18	9251	A 3	580	Pommersfelden (W)	55654	5,5	19,8	48313	16,5	7341	41,6	79122	20. Dez	FR	5674	22. Dez	SO	13
19	9252	A 3	600	Pommersfelden (O)	54570	5,6	19,3	47503	16,1	7067	40,7	77800	20. Dez	FR	5540	28. Dez	SA	15
20	9517*	A 3	620	AS Höchstadt-Ost	59071	5,1	18,2	51609	15,1	7462	39,6	83736	20. Dez	FR	5790	27. Dez	FR	14
21	9518*	A 3	640	AS Erlangen-West	60044	5,2	18,3	51948	14,7	7383	38,3	85007	20. Dez	FR	5825	27. Dez	FR	14
22	9951	A 3	660	AK Fürth/Erlangen (W)	73068	5,1	14,9					101730	20. Dez	FR				
23	9050	A 3	680	AK Fürth/Erlangen (O)	80431	6,1	15,6	71760	13,3	8671	34,9	110373	20. Dez	FR	7922	20. Dez	FR	16
24	9519*	A 3	700	AS B4	76544	1,6	16,6	68466	14,1	8078	37,3	106374	20. Dez	FR	7688	20. Dez	FR	16
25	9520*	A 3	720	AS Nürnberg-Nord	84739	6,6	15,9	75936	13,6	8803	35,1	117199	20. Dez	FR	8458	5. Dez	DO	17
26	9521*	A 3	740	AS Nürnberg/Behringersd.	89247	7,8	13,6					123081	20. Dez	FR				
27	9039	A 3	760	AK Nürnberg (W)	87282	6,2	15,1	78260	13,0	9022	33,4	120301	20. Dez	FR	8642	5. Dez	DO	17
28	9040	A 3	780	AK Nürnberg (O)	35390	5,9	19,1	31167	16,6	4223	37,4	55513	20. Dez	FR	3980	20. Dez	FR	15
29	9046	A 3	800	AK Altdorf (S)	41689	6,4	19,6	36469	17,2	5220	36,3	60774	20. Dez	FR	4081	20. Dez	FR	16
30	9624*	A 3	840	AS Oberoelsbach	30613		24,6	25910	21,8	4239	42,8	44768	21. Dez	SA	3040	21. Dez	SA	14
31	9051	A 3	860	Neumarkt/Opf. (S)	30802	7,3	24,5	26393	21,6	4409	42,0	46843	20. Dez	FR	3064	28. Dez	SA	13
32	9081	A 3	960	Nittendorf (W)	33788	6,9	20,7	29252	18,3	4536	36,3	49908	20. Dez	FR	3309	20. Dez	FR	15
33	9074	A 3	980	AK Regensburg (W)	47269	6,1	16,4	41470	14,3	5799	31,7	67682	20. Dez	FR	4627	20. Dez	FR	15
34	9080	A 3	1020	AK Regensburg (O)	64281	10,8	17,0	56682	15,0	7599	31,9	91578	20. Dez	FR	6986	9. Dez	MO	8
35	9009	A 3	1060	Regensburg-Ost (W)	59999	4,6	16,9	52734	15,0	7265	30,8	85690	20. Dez	FR	6324	9. Dez	MO	8

Nr.	Zstnr	Str.	Abs.	Name	Gesamt (0-24)			Tag (6-22 Uhr)		Nacht (22-6 Uhr)		Tagesspitzenwerte			Stundenspitzenwerte			
					Kfz	13/12	Lkw-%	Kfz_Tag	Pt	Kfz_Nacht	Pn	Tag-max	Datum	Tag	Std-max	Datum	Tag	Std
36	9076	A 3	1080	Regensburg-Ost (O)	54706	4,3	16,3	48471	14,4	6236	30,3	77970	20. Dez	FR	5792	9. Dez	MO	8
37	9077	A 3	1100	Rosenhof (W)	46208	5,6	19,0	40539	16,9	5669	33,7	66640	20. Dez	FR	4554	20. Dez	FR	14
38	9093	A 3	1260	AK Deggendorf (W)	31899	6,0	22,3	27486	20,2	4413	35,1	49124	21. Dez	SA	3002	20. Dez	FR	15
39	9085	A 3	1440	Pocking (O)	22501	8,6	30,5	18253	28,6	4248	38,5	43757	21. Dez	SA	2731	20. Dez	FR	18
40	9540*	A 45	120	AS Alzenau	34784	7,4	12,7					46420	20. Dez	FR				
41	9950	A 45	130	Alzenau (S)	34063	5,2	12,9	30823	11,2	3240	29,2	45427	20. Dez	FR	4053	2. Dez	MO	8
42	9566	A 6	120	AK Feuchtwangen/Crailsheim (W)	44088	6,6	25,8	38465	22,2	5623	50,2	60269	20. Dez	FR	4459	21. Dez	SA	14
43	9567	A 6	140	AK Feuchtwangen/Crailsheim (O)	44725	7,1	24,7	38903	21,1	5822	48,4	62647	20. Dez	FR	4687	20. Dez	FR	16
44	9522*	A 6	160	AS Feuchtwangen-Nord	46815	7,8	25,2					64951	20. Dez	FR				
45	9523*	A 6	180	AS Aurach	46357	6,4	25,1					64290	20. Dez	FR				
46	9751	A 6	200	Herrieden (O)	47818	7,3	23,6	41734	20,7	6224	47,5	66076	20. Dez	FR	4992	20. Dez	FR	16
47	9524*	A 6	220	AS Ansbach	46678	8,1	24,8	40685	21,2	5993	49,1	64548	20. Dez	FR	4716	22. Dez	SO	14
48	9525*	A 6	240	AS Neuendettelsau (W)	47696	6,4	24,4	44737	27,1	6989	56,7	63554	20. Dez	FR	4778	6. Dez	FR	14
49	9526*	A 6	260	AS Neuendettelsau	48193	6,8	24,0	42054	20,4	6139	48,2	66025	20. Dez	FR	4831	22. Dez	SO	14
50	9055	A 6	300	Roth (W)	64405	8,0	18,9	56845	16,1	7560	40,0	87110	20. Dez	FR	6375	13. Dez	FR	16
51	9944	A 6	320	AK Nürnberg-Süd (W)	74057	6,7	18,2	65405	15,6	8652	37,6	96451	20. Dez	FR	7118	13. Dez	FR	16
52	9527*	A 6	340	AS N-Langwasser (W)	67091	6,2	20,2	59177	17,6	7913	40,1	88507	13. Dez	FR	6481	13. Dez	FR	16
53	9047	A 6	360	AK Nürnberg-Ost (W)	65663	6,6	20,9	57803	18,0	7859	41,9	86935	13. Dez	FR	6342	13. Dez	FR	16
54	9753	A 6	380	AK Nürnberg-Ost (O)	35321	6,1	20,9	31305	18,4	4016	39,7	50273	20. Dez	FR	3963	20. Dez	FR	15
55	9054	A 6	400	AK Altdorf (O)	25697	6,6	22,6	22818	19,9	2879	44,7	34396	13. Dez	FR	2696	13. Dez	FR	15
56	9018	A 6	440	Alfeld (O)	21535	6,2	26,0					28177	13. Dez	FR				
57	9239	A 6	500	Amberg-Ost (W)	16819	8,6	29,0	14615	25,5	2203	52,5	22255	13. Dez	FR	1736	13. Dez	FR	15
58	9528*	A 6	520	AS Amberg-Ost	13542	8,8	29,5	11649	25,8	1893	52,1	17745	13. Dez	FR	1322	13. Dez	FR	15
59	9238	A 6	560	Ak Oberpfälzer Wald (W)	13294	8,4	29,9	11411	26,1	1883	52,8	17461	13. Dez	FR	1304	13. Dez	FR	15
60	9088	A 6	580	AK Oberpfälzer Wald (O)	14456	8,6	28,6	12293	25,1	2162	48,1	18828	13. Dez	FR	1459	14. Dez	SA	11
61	9008	A 6	700	Waidhaus (O)	10781	2,1	38,9					14385	13. Dez	FR				
62	9152	A 7	180	AS Wasserlosen	34602	1,2	20,8	30131	14,9	4487	50,3	47806	20. Dez	FR	4217	27. Dez	FR	14
63	9529*	A 7	200	AS Wasserlosen	34023	6,2	20,6	30046	21,6	5242	58,6	46780	20. Dez	FR	3551	20. Dez	FR	17
64	9530*	A 7	220	Kreuz Schweinfurt/Werneck	51601	7,0	15,7	47371	17,1	6255	48,4	67755	28. Dez	SA	5116	13. Dez	FR	17
65	9020	A 7	240	Gramschatzer Wald (S)	52244	6,3	15,5	46658	12,5	5586	40,6	69913	20. Dez	FR	5545	27. Dez	FR	15
66	9037	A 7	260	AK Biebelried (N)	32705	5,5	21,2	28806	17,1	3899	50,9	43631	20. Dez	FR	3754	27. Dez	FR	15
67	9452	A 7	280	AK Biebelried (S)	21507	7,6	18,7	19396	15,5	2112	47,8	31297	28. Dez	SA	2735	28. Dez	SA	12
68	9531*	A 7	300	AS Kitzingen	22468	9,8	17,1	20290	14,0	2178	45,5	31834	28. Dez	SA	2846	27. Dez	FR	14
69	9532*	A 7	320	AS Marktbreit	22476	8,8	19,0					32341	28. Dez	SA				
70	9067	A 7	340	Uffenheim/Langensteinach (N)	22308	12,6	16,1	20252	13,2	2056	44,9	32840	28. Dez	SA	3146	28. Dez	SA	15

* VBA-Messstelle

Nr.	Zstnr	Str.	Abs.	Name	Gesamt (0-24)			Tag (6-22 Uhr)		Nacht (22-6 Uhr)		Tagesspitzenwerte			Stundenspitzenwerte			
					Kfz	13/12	Lkw-%	Kfz_Tag	Pt	Kfz_Nacht	Pn	Tag-max	Datum	Tag	Std-max	Datum	Tag	Std
71	9533*	A 7	360	AS Uffenheim-Langensteinach	22217	10,6	16,0	20157	13,1	2060	44,6	32628	28. Dez	SA	3158	28. Dez	SA	15
72	9534*	A 7	380	AS Bad Windsheim	23650	8,2	16,9	21509	14,1	2141	45,0	33505	28. Dez	SA	3192	28. Dez	SA	15
73	9535*	A 7	400	AS Rothenburg o.d.T.	24013	8,8	16,4					34187	28. Dez	SA				
74	9569	A 7	420	AK Feuchtwangen/Crailsheim (N)	22741	10,3	16,5	20778	14,1	1963	42,0	32752	28. Dez	SA	3145	28. Dez	SA	15
75	9568	A 7	440	AK Feuchtwangen/Crailsheim (S)	35970	8,5	17,6	32642	15,0	3329	42,3	50682	28. Dez	SA	4864	28. Dez	SA	12
76	9230	A 7	760	AD Hittistetten (S)	55608	5,8	9,3	51374	8,5	4234	19,8	81044	28. Dez	SA	6643	28. Dez	SA	13
77	9231	A 7	1000	AK Memmingen (S)	30173	8,5	8,8					50233	28. Dez	SA				
78	9097	A 7	1160	AD Allgäu (S)	21301	10,8	4,9	20081	4,5	1221	10,9	42686	28. Dez	SA	3653	28. Dez	SA	13
79	9696	A 7	1160	Oy-Mittelberg (W)	15161	-21,1	5,8	14250	5,3	911	14,2	30145	28. Dez	SA	2352	28. Dez	SA	13
80	9698	A 7	1160	Oy-Mittelberg (S)	4129	4,5	4,0	3975	4,1	209	5,4	6244	30. Dez	MO	887	27. Dez	FR	17
81	9699	A 7	1180	Oy-Mittelberg	13894	2,4	5,8	13054	5,2	840	14,6	28719	28. Dez	SA	2258	28. Dez	SA	13
82	9695	A 7	1180	Oy-Mittelberg (N)	4565	39,5	3,7	4374	3,7	243	6,3	9324	28. Dez	SA	987	28. Dez	SA	13
83	9697	A 7	1180	Oy-Mittelberg (O)	21307	40,7	5,0	20097	4,6	1210	11,7	42705	28. Dez	SA	3656	28. Dez	SA	14
84	9016	A 7	1180	Nesselwang (W)	15130	0,0	5,6	14219	5,0	911	13,5	30045	28. Dez	SA	2354	28. Dez	SA	14
85	9071	A 7	1260	Tunnel Füssen	12257	8,5	5,2	11526	4,6	731	14,0	23355	28. Dez	SA	1928	28. Dez	SA	15
86	9203	A 70	120	AD Schweinfurt/Werneck (O)	38652	5,4	14,4	34925	12,0	3727	37,6	52988	13. Dez	FR	4559	13. Dez	FR	16
87	9233	A 70	140	AD Wertal (W)	41447	4,7	14,1	37505	11,8	3942	35,7	57010	13. Dez	FR	4892	13. Dez	FR	15
88	9234	A 70	160	AD Wertal (O)	38748	4,2	13,0	35049	11,1	3698	31,4	53601	13. Dez	FR	4560	13. Dez	FR	15
89	9541*	A 70	180	AS Schweinfurt/Berg Rheinfeld	36218	4,2	13,4	32813	11,4	3405	32,9	50014	13. Dez	FR	4312	13. Dez	FR	15
90	9542*	A 70	200	AS Schweinfurt-Hafen	33884	4,8	13,6	30765	11,5	3119	34,9	46033	13. Dez	FR	3919	13. Dez	FR	15
91	9543*	A 70	220	AS Schweinfurt-Zentrum	29966	4,0	13,0	27046	11,0	2920	31,7	41412	13. Dez	FR	3666	13. Dez	FR	15
92	9544*	A 70	240	AS Gochsheim	29315	4,3	13,6	26477	11,6	2838	32,2	40116	13. Dez	FR	3573	13. Dez	FR	15
93	9545*	A 70	260	AS Schonungen	23821	4,3	14,2	16421	5,7	1338	27,5	32504	13. Dez	FR	2825	6. Dez	FR	15
94	9256	A 70	280	Knetzgau (W)	20916	4,0	16,4	18808	13,7	2109	40,2	28055	13. Dez	FR	2445	6. Dez	FR	15
95	9546*	A 70	300	AS Knetzgau	20811	4,0	14,8	18779	12,4	2032	36,5	27749	13. Dez	FR	2430	13. Dez	FR	15
96	9547*	A 70	320	AS Eltmann	24377	4,7	14,1	22010	11,8	2367	35,0	32560	13. Dez	FR	2813	13. Dez	FR	15
97	9548*	A 70	340	AS Viereth-Trunstadt	26768	4,1	13,3	24160	11,4	2608	31,4	36270	13. Dez	FR	3048	13. Dez	FR	16
98	9549*	A 70	360	AS Bamberg-Hafen	37799	3,4	11,3	34474	9,9	3325	26,1	50771	13. Dez	FR	4294	20. Dez	FR	16
99	9580*	A 70	380	AS Hallstadt	41547	4,0	12,4	38034	11,1	3513	26,5	56054	13. Dez	FR	4702	20. Dez	FR	15
100	9024	A 70	400	AK Bamberg (W)	36810	3,2	12,3					49939	13. Dez	FR				
101	9068	A 70	420	AK Bamberg (O)	20148	1,9	13,9					27375	13. Dez	FR				
102	9053	A 70	560	AD Bayreuth/Kulmbach (W)	18209	-1,8	16,3	16600	14,4	1609	36,2	24665	13. Dez	FR	2280	13. Dez	FR	16
103	9166	A 71	100	Mellrichstadt (N)	11192	6,9	13,1	10131	11,2	1060	30,9	15809	13. Dez	FR	1491	6. Dez	FR	16
104	9167	A 71	200	Bad-Kissingen (S)	20373	5,7	9,3	18618	8,1	1755	21,4	28352	13. Dez	FR	2668	13. Dez	FR	15
105	9232	A 71	220	AD Wertal (N)	19691	6,3	10,0	18006	8,9	1685	22,3	27619	13. Dez	FR	2620	13. Dez	FR	15

* VBA-Messstelle

Nr.	Zstnr	Str.	Abs.	Name	Gesamt (0-24)			Tag (6-22 Uhr)		Nacht (22-6 Uhr)		Tagesspitzenwerte			Stundenspitzenwerte			
					Kfz	13/12	Lkw-%	Kfz_Tag	Pt	Kfz_Nacht	Pn	Tag-max	Datum	Tag	Std-max	Datum	Tag	Std
106	9025	A 72	110	AD Bayerisches Vogtland (O)	26489	5,8	19,3	23310	16,5	3179	40,1	39301	20. Dez	FR	3221	21. Dez	SA	13
107	9094	A 72	140	AD Hochfranken (W)	30225	7,1	19,5	26712	17,1	3513	38,0	44568	20. Dez	FR	3460	13. Dez	FR	16
108	9095	A 72	160	AD Hochfranken (O)	32415	5,4	16,7	28714	14,5	3701	33,8	48601	20. Dez	FR	3932	13. Dez	FR	16
109	9165	A 73	100	Eisfeld (S)	11772	5,7	12,1	10774	10,8	998	26,0	16567	13. Dez	FR	1551	13. Dez	FR	16
110	9235	A 73	180	Untersiemau (N)	13378	8,7	11,9	13076	12,3	1100	26,0	18291	13. Dez	FR	1675	13. Dez	FR	16
111	9236	A 73	200	Untersiemau (S)	20348	7,8	9,9	20107	10,3	1629	20,0	27747	13. Dez	FR	2545	9. Dez	MO	8
112	9306	A 73	280	Ebensfeld	25093	6,2	10,4	23121	9,5	1972	21,3	33274	13. Dez	FR	2907	13. Dez	FR	16
113	9581*	A 73	420	Kreuz Bamberg	48333	4,9	11,6	44233	10,2	4100	27,2	64118	13. Dez	FR	5323	2. Dez	MO	8
114	9021	A 73	460	Bamberg-Ost (N)	47102	5,0	12,2	43056	10,7	4046	28,1	62478	13. Dez	FR	5180	6. Dez	FR	15
115	9582*	A 73	480	AS Bamberg-Ost	40202	6,0	13,3					53783	13. Dez	FR				
116	9583*	A 73	500	AS Bamberg-Süd	41984	4,4	10,0					54588	13. Dez	FR				
117	9584*	A 73	520	AS Hirschaid	41433	3,7	10,0					54195	13. Dez	FR				
118	9585*	A 73	540	AS Buttenheim	39898	4,0	11,5	36199	10,1	3364	26,2	52703	13. Dez	FR	4421	13. Dez	FR	15
119	9586*	A 73	560	AS Forchheim-Nord	40907	4,8	11,4	38214	10,2	3576	25,7	54102	13. Dez	FR	4389	13. Dez	FR	16
120	9587*	A 73	580	AS Baiersdorf-Nord (N)	52750	4,0	8,8	46613	7,3	4308	19,6	70817	13. Dez	FR	5685	13. Dez	FR	16
121	9588*	A 73	600	AS Baiersdorf-Nord	52965	1,8	8,8	46882	7,3	4351	19,4	71153	13. Dez	FR	5755	9. Dez	MO	8
122	9589*	A 73	620	AS Möhrendorf	60215	2,4	8,7	55003	7,8	4868	19,2	81121	13. Dez	FR	6943	9. Dez	MO	8
123	9590*	A 73	640	AS Erlangen-Nord	66098	3,2	8,5	61848	7,7	5504	18,3	89249	13. Dez	FR	7664	9. Dez	MO	8
124	9591*	A 73	660	AS Erlangen-Zentrum	71493	3,2	7,3	65772	6,5	5721	17,0	96908	13. Dez	FR	8028	11. Dez	MI	8
125	9952	A 73	680	AK Fürth/Erlangen (N)	69507	3,2	7,6	64730	6,9	6000	16,9	94516	13. Dez	FR	8066	11. Dez	MI	8
126	9953	A 73	700	AK Fürth/Erlangen (S)	58852	2,8	6,5	54618	5,8	5345	15,3	80084	13. Dez	FR	6900	3. Dez	DI	8
127	9111	A 73	760	Nürnberg/Fürth (N)	63495	1,6	6,5	58287	5,9	6442	13,3	83528	13. Dez	FR	6775	4. Dez	MI	8
128	9004	A 73	860	Nürnberg-Hafen-Ost (S)	80463	4,8	8,2	72755	7,6	7708	14,2	108061	13. Dez	FR	8166	11. Dez	MI	8
129	9592*	A 73	880	AS Nürnberg-Königshof	79907	5,0	11,2	71984	10,3	7922	19,3	107902	13. Dez	FR	8031	11. Dez	MI	17
130	9593*	A 73	900	AS N-Zollhaus (S)	80150	6,1	11,4	72198	10,4	7951	19,9	107682	13. Dez	FR	8225	11. Dez	MI	17
131	9594*	A 73	920	AS Wendelstein	39414	5,7	8,6	35714	7,8	3700	16,0	52063	13. Dez	FR	4563	5. Dez	DO	17
132	9333	A 73	960	Röthenbach b.St.W. (O)	38003	9,5	8,4	34273	7,7	3729	14,9	49954	12. Dez	DO	4336	5. Dez	DO	17
133	9005	A 73	980	AD Nürnberg/Feucht (W)	22814	8,1	11,4					30380	13. Dez	FR				
134	9130	A 8	220	Leipheim (W)	49085	5,9	16,3	44432	14,3	4653	35,2	62431	20. Dez	FR	5193	28. Dez	SA	14
135	9966	A 8	240	Leipheim (O)	49353	5,8	16,2	44585	14,2	4768	35,0	62709	20. Dez	FR	5247	28. Dez	SA	14
136	9012	A 8	260	Burgau (W)	44855	5,6	16,7					57563	20. Dez	FR				
137	9965	A 8	280	Zusmarshausen (W)	45480	4,6	15,5					57480	20. Dez	FR				
138	9013	A 8	300	Zusmarshausen (O)	46983	5,7	15,3					59713	20. Dez	FR				
139	9964	A 8	320	Neusäß (W)	52062	5,9	14,2					65202	20. Dez	FR				
140	9131	A 8	340	Augsburg-West (W)	60324	6,5	12,6					75651	20. Dez	FR				

* VBA-Messstelle

Nr.	Zstnr	Str.	Abs.	Name	Gesamt (0-24)			Tag (6-22 Uhr)		Nacht (22-6 Uhr)		Tagesspitzenwerte			Stundenspitzenwerte			
					Kfz	13/12	Lkw-%	Kfz_Tag	Pt	Kfz_Nacht	Pn	Tag-max	Datum	Tag	Std-max	Datum	Tag	Std
141	9963	A 8	360	Augsburg-West (O)	81788	7,0	13,2	74389	11,9	7399	26,1	106637	13. Dez	FR	8327	6. Dez	FR	16
142	9962	A 8	380	Augsburg-Ost (O)	73802	6,5	12,7	67084	11,4	6718	26,0	94852	13. Dez	FR	7305	13. Dez	FR	16
143	9961	A 8	390	Derching (O)	67600	6,1	13,1	61318	11,7	6282	27,2	86286	20. Dez	FR	6675	20. Dez	FR	15
144	9132	A 8	400	Adelzhausen (W)	62279	6,1	12,3	56386	10,9	5893	26,2	78842	20. Dez	FR	6209	28. Dez	SA	12
145	9960	A 8	420	Adelzhausen (O)	62632	6,1	12,5	56729	11,1	5903	26,3	79633	20. Dez	FR	6231	28. Dez	SA	12
146	9014	A 8	440	Odelzhausen (O)	67781	6,3	11,4	61405	10,2	6376	23,7	85988	20. Dez	FR	6755	9. Dez	MO	8
147	9003	A 8	460	Sulzemoos (O)	70729	5,9	11,2	64126	10,0	6604	22,9	89918	13. Dez	FR	7185	9. Dez	MO	8
148	9773	A 8	460	Dachau/Fürstenfeldbruck (W)	72294	5,1	11,7	65488	10,5	6806	23,5	91513	20. Dez	FR	7272	9. Dez	MO	8
149	9772	A 8	480	Dachau/Fürstenfeldbruck (O)	88718	4,8	9,5					112574	13. Dez	FR				
150	9223*	A 8	500	AD München-Eschenried	31768	3,7	4,7					40690	13. Dez	FR				
151	9141	A 8	520	AK München-West (W)	37601	5,7	5,7					47315	5. Dez	DO				
152	9140	A 8	540	AK München-West (O)	30339	7,6	4,4	27637	4,2	2702	6,7	39082	13. Dez	FR	3376	2. Dez	MO	8
153	9082	A 8	860	München-Perlach (S)	49333	5,5	2,3	46254	2,3	4016	3,3	63957	13. Dez	FR	5264	11. Dez	MI	9
154	9224*	A 8	980	AK Kreuz München-Süd	93349	0,3	10,3	85609	9,3	7740	20,4	126250	28. Dez	SA	10235	28. Dez	SA	13
155	9171	A 8	1000	Holzkirchen (W)	88363	6,6	9,6	81474	8,6	6889	20,8	125612	28. Dez	SA	10113	28. Dez	SA	12
156	9225*	A 8	1020	Holzkirchen	73651	6,4	12,5	67463	11,4	6189	25,0	112919	28. Dez	SA	8833	28. Dez	SA	11
157	9226*	A 8	1040	Weyarn	66484	4,1	15,5	59013	13,0	5611	26,1	96500	28. Dez	SA	7036	27. Dez	FR	12
158	9227*	A 8	1060	Irschenberg-Bad Aibling	62909	4,9	11,7					100659	28. Dez	SA				
159	9180	A 8	1080	AD Inntal (W)	72197	5,6	12,0	66087	10,9	6110	23,8	115274	28. Dez	SA	9333	28. Dez	SA	11
160	9023	A 8	1120	Rosenheim (O)	55095	5,8	9,8	50372	8,7	4723	21,7	73740	20. Dez	FR	6162	28. Dez	SA	13
161	9026	A 8	1180	Frasdorf (O)	48667	5,6	10,6	44329	9,3	4338	23,9	68289	28. Dez	SA	6106	28. Dez	SA	13
162	9028	A 8	1220	Felden (O)	45570	5,8	11,2	41373	9,9	4196	24,6	65103	28. Dez	SA	6022	28. Dez	SA	13
163	9192*	A 8	1260	Grabenstätt	43188	5,7	12,9	39065	11,4	4123	27,3	63827	21. Dez	SA	5912	28. Dez	SA	13
164	9193*	A 8	1300	Schweinbach	43115	7,6	14,4	39170	12,7	4025	27,9	65120	28. Dez	SA	5849	28. Dez	SA	13
165	9194*	A 8	1320	Traunstein/Siegsdorf	38453	6,5	14,8	34684	13,2	3768	29,5	60335	21. Dez	SA	5064	28. Dez	SA	13
166	9031	A 8	1340	Neukirchen (O)	37965	6,7	13,4	34182	11,9	3782	27,6	59425	21. Dez	SA	4877	28. Dez	SA	13
167	9195*	A 8	1360	Anger	30580	7,0	14,8	26190	13,7	2853	34,0	50396	21. Dez	SA	3831	28. Dez	SA	14
168	9032	A 8	1400	Bad Reichenhall (O)	40469	5,9	14,7	40622	7,4	3422	22,9	62681	21. Dez	SA	4830	28. Dez	SA	14
169	9035	A 81	100	AD Würzburg-West (S)	25967	7,1	15,4	23497	12,8	2469	40,1	34176	13. Dez	FR	2821	6. Dez	FR	14
170	9903	A 9	160	AD Bayerisches Vogtland (N)	33389	3,9	20,3	29414	17,0	3975	45,0	47329	20. Dez	FR	4171	29. Dez	SO	14
171	9994	A 9	180	AD Bayerisches Vogtland (S)	46273	3,6	19,1	40549	16,0	5724	41,3	69320	20. Dez	FR	5811	29. Dez	SO	14
172	9620*	A 9	200	AS Hof-West	54661	5,4	20,1	47794	17,0	6867	42,1	76300	20. Dez	FR	6276	21. Dez	SA	13
173	9621*	A 9	220	AS Muenchberg-Nord	53852	5,6	20,5	47068	17,3	6784	42,7	75060	20. Dez	FR	6287	21. Dez	SA	13
174	9001	A 9	300	AD Bayreuth/Kulmbach (N)	61285	4,6	16,9	54320	14,2	6966	38,6	85077	20. Dez	FR	6749	27. Dez	FR	14
175	9002	A 9	320	AD Bayreuth/Kulmbach (S)	57121	4,8	16,1	50679	13,5	6441	36,2	80453	20. Dez	FR	6296	27. Dez	FR	14

* VBA-Messstelle

Nr.	Zstnr	Str.	Abs.	Name	Gesamt (0-24)			Tag (6-22 Uhr)		Nacht (22-6 Uhr)		Tagesspitzenwerte			Stundenspitzenwerte			
					Kfz	13/12	Lkw-%	Kfz_Tag	Pt	Kfz_Nacht	Pn	Tag-max	Datum	Tag	Std-max	Datum	Tag	Std
176	9622*	A 9	340	Bindlacher Berg	55722	5,0	16,0	52335	17,0	7354	40,1	75588	20. Dez	FR	6037	13. Dez	FR	15
177	9623*	A 9	360	AS Bayreuth-Nord	53262	5,9	16,6	49845	17,7	7147	41,1	74179	20. Dez	FR	5944	20. Dez	FR	15
178	9029	A 9	400	Pegnitz (N)	46514	6,3	17,6	40970	14,7	5544	39,0	64863	20. Dez	FR	5579	22. Dez	SO	13
179	9536*	A 9	420	AS Pegnitz	49046	6,0	17,3	43304	14,5	5742	38,5	67756	20. Dez	FR	5693	22. Dez	SO	13
180	9042	A 9	620	AK Nürnberg (N)	68397	6,4	14,4	61087	12,4	7310	31,6	91553	20. Dez	FR	7099	13. Dez	FR	15
181	9060	A 9	640	AK Nürnberg (S)	94232	6,6	14,8	84292	12,6	9940	34,1	123293	20. Dez	FR	9666	27. Dez	FR	13
182	9057	A 9	660	AK Nürnberg-Ost (N)	92024	6,4	14,8					120097	20. Dez	FR				
183	9754	A 9	680	AK Nürnberg-Ost (S)	55309	5,9	13,2	49904	11,2	5405	31,7	84675	28. Dez	SA	6734	28. Dez	SA	14
184	9538*	A 9	700	AS Allersberg (Nordseite)	68289	5,7	13,2	61709	11,2	6579	31,6	92833	28. Dez	SA	8080	28. Dez	SA	14
185	9539*	A 9	720	AS Allersberg (Südseite)	62359	5,6	14,0	56203	11,9	6155	33,9	92555	28. Dez	SA	7730	28. Dez	SA	14
186	9061	A 9	740	Greiding (N)	61460	5,8	14,4	55529	12,2	5932	35,0	93988	28. Dez	SA	8054	28. Dez	SA	12
187	9090	A 9	920	Lenting (S)	72637	6,3	12,0	65154	11,3	6635	29,9	106102	28. Dez	SA	7674	21. Dez	SA	12
188	9552	A 9	940	Ingolstadt-Nord (S)	86472	6,8	11,1	77759	10,3	7639	27,1	131124	28. Dez	SA	8679	27. Dez	FR	13
189	9554	A 9	960	Manching (N)	81516	6,2	11,5	74156	10,0	7360	26,9	107750	28. Dez	SA	8530	28. Dez	SA	12
190	9056	A 9	1000	AD Holledau (N)	70606	9,6	13,7	64016	12,1	6590	29,4	96069	28. Dez	SA	7684	28. Dez	SA	11
191	9241*	A 9	1020	Dreieck Holledau (A93)	66060	7,7	12,5	59741	10,7	6293	27,1	91101	28. Dez	SA	7219	26. Dez	DO	12
192	9110	A 9	1020	AD Holledau (S)	85279	4,8	10,6	77550	9,3	7729	23,3	111092	28. Dez	SA	9237	26. Dez	DO	12
193	9058	A 9	1040	Allershausen (N)	90481	5,1	10,3	82317	9,2	8164	22,0	115479	28. Dez	SA	9388	26. Dez	DO	12
194	9059	A 9	1060	AK Neufahrn (N)	94835	5,7	10,6					122152	28. Dez	SA				
195	9065	A 9	1080	AK Neufahrn (S)	109769	3,1	8,7	99638	7,8	10130	17,3	137359	13. Dez	FR	9787	13. Dez	FR	18
196	9062	A 9	1100	Garching-Nord (N)	122343	5,5	8,4	110880	7,6	11463	16,0	153646	13. Dez	FR	11057	10. Dez	DI	18
197	9063	A 9	1120	Garching-Nord (S)	125925	4,0	8,7	114404	7,9	11520	16,7	159306	13. Dez	FR	11570	11. Dez	MI	18
198	9115	A 9	1140	AK München-Nord (N)	135310	3,0	8,9	124576	8,1	12334	16,6	174048	13. Dez	FR	12803	11. Dez	MI	18
199	9066	A 9	1160	AK München-Nord (S)	103102	4,8	5,2	93750	4,9	9352	8,5	137730	10. Dez	DI	10777	10. Dez	DI	18
200	9242*	A 9	1180	München-Fröttmaning-Süd	96407	3,5	5,5	84491	4,9	8718	8,8	127312	10. Dez	DI	9370	10. Dez	DI	8
201	9243*	A 9	1200	München-Freimann														
202	9064	A 9	1220	München-Schwabing (N)	78318	3,2	5,2	69175	4,6	9143	10,0	100129	13. Dez	FR	7057	9. Dez	MO	7
203	9217	A 92	100	AD München-Feldmoching (N)	50598	6,9	8,6	46198	8,0	4400	15,6	69563	13. Dez	FR	5773	20. Dez	FR	8
204	9006	A 92	120	Oberschleißheim (O)	53397	7,6	9,8	48725	8,9	4672	19,0	69991	13. Dez	FR	5921	9. Dez	MO	9
205	9015	A 92	140	AK Neufahrn (W)	55619	0,4	11,4					79077	16. Dez	MO				
206	9007	A 92	180	AK Neufahrn (O)	84116	2,3	7,8	75900	7,2	8216	13,5	109983	13. Dez	FR	8798	9. Dez	MO	8
207	9182*	A 92	220	Flughafen München	42971	3,6	9,6	39155	8,8	3816	17,5	57087	12. Dez	DO	4848	9. Dez	MO	8
208	9183*	A 92	240	Freising-Mitte	41232	3,0	12,3	48290	15,9	4769	25,7	54933	10. Dez	DI	4440	18. Dez	MI	8
209	9184*	A 92	260	Freising-Ost	33015	4,8	10,2	30163	9,4	2852	18,5	43527	12. Dez	DO	3719	9. Dez	MO	8
210	9017	A 92	360	Altdorf (O)	34732	5,5	11,9	32276	11,4	3177	21,6	45415	13. Dez	FR	3700	2. Dez	MO	9

* VBA-Messstelle

Nr.	Zstnr	Str.	Abs.	Name	Gesamt (0-24)			Tag (6-22 Uhr)		Nacht (22-6 Uhr)		Tagesspitzenwerte			Stundenspitzenwerte			
					Kfz	13/12	Lkw-%	Kfz_Tag	Pt	Kfz_Nacht	Pn	Tag-max	Datum	Tag	Std-max	Datum	Tag	Std
211	9019	A 92	480	Landau a.d. Isar (W)	26049	6,7	13,3	23584	12,4	2691	23,6	35060	13. Dez	FR	2944	13. Dez	FR	14
212	9096	A 93	100	AD Hochfranken (S)	16273	3,5	18,2	14724	16,3	1549	36,2	22622	20. Dez	FR	2148	28. Dez	SA	13
213	9099	A 93	260	Selb-West (S)	18538	4,0	16,8	16821	14,9	1717	35,3	26037	20. Dez	FR	2378	13. Dez	FR	16
214	9901	A 93	640	Wernberg-Köblitz (S)	28922	4,4	13,8	26347	12,5	2576	26,9	38618	13. Dez	FR	3310	13. Dez	FR	15
215	9087	A 93	660	AK Oberpfälzer Wald (S)	28810	4,6	13,6	26098	12,2	2712	26,8	38509	20. Dez	FR	3298	13. Dez	FR	15
216	9902	A 93	740	Schwandorf-Mitte (N)	36760	5,7	13,1	33606	11,7	3154	27,5	48689	13. Dez	FR	4183	13. Dez	FR	15
217	9049	A 93	880	Regensburg-Pfaffenstein (N)	60155	4,8	8,3	54883	7,4	5271	16,9	79488	13. Dez	FR	6548	13. Dez	FR	14
218	9044	A 93	960	Regensburg-Königswiesen (S)	56590	5,6	9,3	51885	8,3	4706	19,8	72975	13. Dez	FR	6291	9. Dez	MO	8
219	9045	A 93	980	AK Regensburg (N)	61880	5,2	8,3	56731	7,5	5149	17,9	80747	13. Dez	FR	7093	9. Dez	MO	8
220	9030	A 93	1120	Siegenburg (S)	22500	5,2	9,2	20672	8,1	1828	21,7	29070	13. Dez	FR	2407	13. Dez	FR	17
221	9190	A 93	1800	AD Inntal (S)	44132	3,4	13,9	40723	12,7	3409	29,3	72683	28. Dez	SA	6093	28. Dez	SA	11
222	9191	A 93	1880	Kiefersfelden (S)	37326	11,4	15,8	34403	14,4	2923	32,1	67485	28. Dez	SA	5563	28. Dez	SA	10
223	9985	A 94	160	München-Riem (W)	59170	3,2	4,3	54006	4,2	5163	5,2	78708	12. Dez	DO	6766	10. Dez	DI	18
224	9986	A 94	180	München-Riem (O)	57789	3,4	4,7	53125	4,6	4664	5,8	77921	13. Dez	FR	6887	18. Dez	MI	18
225	9987	A 94	200	Feldkirchen-Ost (W)	51719	2,4	4,7	47690	4,6	4030	5,8	69493	13. Dez	FR	6157	3. Dez	DI	18
226	9840	A 94	240	AK München-Ost (O)	55484	6,0	9,0					73075	13. Dez	FR				
227	9984	A 94	515	Wimpasing	17184		16,4	15573	15,4	1611	26,2	22403	13. Dez	FR	1733	13. Dez	FR	16
228	9043	A 95	100	München-Kreuzhof (W)	58210	4,9	3,1	53414	2,9	4797	5,0	71818	13. Dez	FR	5946	9. Dez	MO	8
229	9151	A 95	120	AD Starnberg (N)	52263	6,1	3,3	50064	3,4	4224	6,3	64066	13. Dez	FR	5445	9. Dez	MO	8
230	9161	A 95	180	Seeshaupt (N)	25868	8,2	3,5	23737	2,7	1518	6,2	33735	28. Dez	SA	3188	28. Dez	SA	12
231	9164	A 95	260	Murnau/Kochel (S)	11786	9,1	4,1	11135	3,8	652	9,2	19901	28. Dez	SA	1713	28. Dez	SA	18
232	9150	A 952	100	AD Starnberg (W)	25430	5,0	2,5	23501	2,4	1929	3,7	31915	13. Dez	FR	2875	9. Dez	MO	8
233	9250	A 96	100	Lindau (S)	26710	15,0	11,1	24772	10,7	1938	16,4	44223	28. Dez	SA	4207	28. Dez	SA	11
234	9550	A 96	600	Stetten (W)	31651	6,9	11,9	29115	11,0	2535	21,9	41772	20. Dez	FR	3217	13. Dez	FR	17
235	9136	A 96	760	Landsberg a. Lech-Nord (O)	53858	4,2	8,2	49628	7,5	4230	16,1	70672	20. Dez	FR	5489	20. Dez	FR	16
236	9222	A 96	970	Gräfelfing (W)	87651	5,7	3,8	80410	3,6	7241	6,1	112578	13. Dez	FR	9100	9. Dez	MO	8
237	9106	A 96	1000	München-Laim (W)	89165	4,7	3,6	83451	3,6	8600	5,8	111521	20. Dez	FR	8686	10. Dez	DI	17
238	9219	A 99	240	AS Germering-Nord(N)	66136	7,4	7,6	61011	7,1	5124	14,6	86684	13. Dez	FR	7285	5. Dez	DO	18
239	9220	A 99	280	AK München-West (N)	52157	7,5	7,9	48021	7,3	4136	14,7	68822	10. Dez	DI	5708	5. Dez	DO	18
240	9774	A 99	300	AD München-Eschenried (O)	48899	4,1	13,6					63841	10. Dez	DI				
241	9775	A 99	320	AD München-Allach (O)	101814	6,2	13,3	104773	14,9	10229	25,9	132326	20. Dez	FR	10289	12. Dez	DO	8
242	9155	A 99	340	AD Feldmoching (W)	99530	6,4	11,2	97405	11,3	9337	22,9	131510	12. Dez	DO	10964	2. Dez	MO	8
243	9216	A 99	340	AD München-Feldmoching (W)	108051	8,1	13,8					143115	10. Dez	DI				
244	9207	A 99	360	AD München-Feldmoching (O)	67532	5,5	13,2	66630	13,2	6488	27,3	98280	10. Dez	DI	8250	12. Dez	DO	8
245	9215	A 99	380	AK München-Nord (W)	66145	12,7	10,7	65509	10,8	5907	21,9	98319	10. Dez	DI	7981	3. Dez	DI	9

Nr.	Zstnr	Str.	Abs.	Name	Gesamt (0-24)			Tag (6-22 Uhr)		Nacht (22-6 Uhr)		Tagesspitzenwerte			Stundenspitzenwerte			
					Kfz	13/12	Lkw-%	Kfz_Tag	Pt	Kfz_Nacht	Pn	Tag-max	Datum	Tag	Std-max	Datum	Tag	Std
246	9415	A 99	400	AK München-Nord (N) (Ab SZ)														
247	9218	A 99	420	AK München-Nord (O)	99330	1,6	14,4	96227	14,5	8966	30,8	132741	20. Dez	FR	10384	12. Dez	DO	18
248	9211	A 99	440	Aschheim/Ismaning (S)	101625	2,3	14,1	98574	14,2	9122	30,0	136462	20. Dez	FR	10541	12. Dez	DO	18
249	9212	A 99	460	AK München-Ost (N)	95967	1,8	14,0	92974	14,1	8541	29,9	129065	20. Dez	FR	9886	12. Dez	DO	18
250	9213	A 99	480	AK München-Ost (S)	87805	1,5	11,2	86608	11,2	7387	24,0	118553	20. Dez	FR	9416	12. Dez	DO	8
251	9244	A 99	500	Haar (S)	76654	-5,2	13,0	75273	13,0	6342	28,1	104028	20. Dez	FR	8113	12. Dez	DO	18
252	9228*	A 99	520	Hohenbrunn	76646	2,3	13,2	74952	13,2	6188	27,4	103930	20. Dez	FR	7783	5. Dez	DO	18
253	9229*	A 99	540	Ottobrunn	67206		14,8					87651	20. Dez	FR				
254	9221	A 995	100	München-Giesing (S)	47311	2,9	4,1	44134	3,9	3747	7,6	61267	20. Dez	FR	4652	11. Dez	MI	18
255	9830	B 11	660	Pullach	15537	7,9	3,9					20380	13. Dez	FR				
256	9850	B 11	740	Garching-Dirnismaning	7695	3,1	4,9					12346	16. Dez	MO				
257	9310	B 11	1140	Eching-Viecht	14016	2,6	2,8	12927	2,7	1089	3,7	18274	13. Dez	FR	1613	6. Dez	FR	15
258	9401	B 11	1280	Deggendorf	10557	2,8	5,0					14002	13. Dez	FR				
259	9277	B 11	1580	Bayerisch Eisenstein	3809	3,6	2,9					5416	14. Dez	SA				
260	9175	B 12	520	Kempton	14180	6,7	8,1	13287	8,0	1073	11,5	18697	13. Dez	FR	1671	3. Dez	DI	8
261	9380	B 12	660	Buchloe	15336	7,0	7,8					19728	13. Dez	FR				
262	9863	B 12	1400	Simbach a. Inn (w)	9148	1,0	21,5					12221	13. Dez	FR				
263	9861	B 12	1420	Simbach a. Inn (s)	7986	-12,4	17,3					10865	13. Dez	FR				
264	9862	B 12	1440	Simbach a. Inn (n)	8508	-10,7	14,4					11344	13. Dez	FR				
265	9125	B 12	2400	Philippsreut	4469	4,8	10,7					5438	14. Dez	SA				
266	9299	B 13	200	Eibelsstadt	11432	-2,4	7,6	10511	5,6	981	14,5	14702	17. Dez	DI	1411	15. Dez	SO	17
267	9278	B 13	640	Oberdachstetten	5441	9,0	7,1	5145	6,7	372	14,1	7259	13. Dez	FR	617	19. Dez	DO	17
268	9124	B 13	1460	Eichstätt	12185	5,2	5,4	11300	5,3	885	7,3	16461	12. Dez	DO	1486	19. Dez	DO	17
269	9820	B 13	2520	Oberschleißheim-Neuherberg	27434	4,6	6,5					40937	16. Dez	MO				
270	9280	B 14	880	Hersbruck	11233	2,9	3,5	10715	3,6	828	4,1	14647	13. Dez	FR	1292	3. Dez	DI	17
271	9279	B 14	1280	Schnaittenbach	5743	0,2	7,0					7889	5. Dez	DO				
272	9301	B 15	560	Soyen	8226	6,7	12,7	7632	12,2	594	20,4	10398	13. Dez	FR	834	28. Dez	SA	14
273	9300	B 15	1360	Ergoldsbach	11978	11,3	12,4	10838	11,8	1140	17,7	16103	13. Dez	FR	1336	6. Dez	FR	14
274	9281	B 15	2060	Maxhütte-Haidhof	8471	6,3	4,5	7740	4,2	731	6,8	11166	13. Dez	FR	972	3. Dez	DI	17
275	9113	B 15	3060	Hof	21266	9,6	5,6					28744	13. Dez	FR				
276	9254	B 15 N	1320	AS Schierling	6974	34,3	14,0	6411	13,1	563	23,9	9308	13. Dez	FR	867	9. Dez	MO	8
277	9282	B 16	2500	Neustadt a.d. Donau	9210	-2,2	18,8					12474	12. Dez	DO				
278	9283	B 17	180	Hablech	6344	13,6	4,5	6126	4,5	280	6,5	8869	30. Dez	MO	938	1. Dez	SO	15
279	9138	B 17	640	Untermeitingen-Lagerlechfeld	28473	7,0	7,7	26236	7,4	2238	10,8	37171	4. Dez	MI	3239	9. Dez	MO	8
280	9571	B 173	400	Marktzeuln-Zettlitz (w)	12563	9,9	9,7					16381	13. Dez	FR				

Nr.	Zstnr	Str.	Abs.	Name	Gesamt (0-24)			Tag (6-22 Uhr)		Nacht (22-6 Uhr)		Tagesspitzenwerte			Stundenspitzenwerte			
					Kfz	13/12	Lkw-%	Kfz_Tag	Pt	Kfz_Nacht	Pn	Tag-max	Datum	Tag	Std-max	Datum	Tag	Std
281	9572	B 173	420	Marktzeuln-Zettlitz (o)	9733	3,4	9,2					13022	13. Dez	FR				
282	9305	B 173	660	Marktrodach	11620	3,6	9,6	10859	9,2	894	17,0	15352	13. Dez	FR	1288	13. Dez	FR	15
283	9114	B 19	140	Fischen	13584	7,5	3,6	12966	3,7	732	2,9	19411	27. Dez	FR	1650	27. Dez	FR	16
284	9137	B 19	325	Waltenhofen-Herzmanns	23994	8,4	4,1	22557	4,0	1437	5,7	30110	30. Dez	MO	2634	27. Dez	FR	17
285	9302	B 19	780	Würzburg/Estenfeld	40219	-2,5	6,2					53542	13. Dez	FR				
286	9201	B 19	1020	Werneck-Eßleben	6252	5,0	6,5	6124	6,8	453	13,3	8517	6. Dez	FR	853	6. Dez	FR	15
287	9274	B 2	100	Mittenwald	6404	39,5	2,6	6198	2,4	267	7,9	14110	28. Dez	SA	1458	28. Dez	SA	13
288	9107	B 2	250	GAP - Partenkirchen	21431	8,1	4,0					28503	28. Dez	SA				
289	9351	B 2	310	Oberau (s)	24034	12,1	3,5	22651	3,4	1383	6,0	33392	28. Dez	SA	2792	28. Dez	SA	17
290	9353	B 2	320	Oberau (Mitte)	17484	13,5	3,4	16417	3,2	1066	5,6	24064	28. Dez	SA	1970	28. Dez	SA	18
291	9350	B 2	340	Oberau (n)	19431	11,9	3,5	18259	3,4	1172	5,9	25642	28. Dez	SA	2108	28. Dez	SA	17
292	9361	B 2	340	Eschenlohe (s)	16672	-3,3	3,5					27575	30. Dez	MO				
293	9360	B 2	360	Eschenlohe (n)	8724	7,2	3,0					12937	30. Dez	MO				
294	9129	B 2	1760	Langweid	37435	5,6	9,2	34062	8,6	3374	16,0	51180	13. Dez	FR	4415	9. Dez	MO	8
295	9270	B 2	1960	Donauwörth	18068	4,8	18,3	15874	16,2	1761	31,8	24916	13. Dez	FR	2045	13. Dez	FR	14
296	9271	B 2	2380	Weissenburg i.Bay.	13021	6,1	15,2	11978	13,9	1044	30,4	17251	13. Dez	FR	1429	5. Dez	DO	17
297	9945	B 2	2700	Schwabach	21146	7,7	11,4	19186	10,3	1960	21,7	28006	13. Dez	FR	2523	2. Dez	MO	8
298	9109	B 20	440	Laufen	10704	3,6	6,4	10123	6,2	806	10,7	13390	13. Dez	FR	1140	4. Dez	MI	17
299	9149	B 20	1160	Eggenfelden (s)	14776	2,5	14,3	13648	13,3	1128	25,5	19779	13. Dez	FR	1650	13. Dez	FR	14
300	9148	B 20	1180	Eggenfelden (n)	8109	3,3	18,9	7427	17,8	682	30,4	10806	13. Dez	FR	886	13. Dez	FR	16
301	9262	B 20	2260	Weiding	12686	10,4	12,3	11189	11,5	1497	17,6	16792	13. Dez	FR	1374	13. Dez	FR	15
302	9284	B 20	2460	Furth i. Wald	9754	7,8	9,9	8784	9,2	1102	16,9	11880	14. Dez	SA	1297	1. Dez	SO	15
303	9285	B 21	100	Schneizlreuth-Melleck	10513	8,5	7,9	9985	7,6	529	14,5	21049	28. Dez	SA	1957	28. Dez	SA	12
304	9121	B 21	140	Schneizlreuth-Baumgarten	6457	5,5	11,9	6104	11,4	353	19,6	9081	28. Dez	SA	857	28. Dez	SA	12
305	9303	B 22	560	Burgwindheim	2686	-5,2	8,7	2495	8,5	190	10,9	3518	20. Dez	FR	321	5. Dez	DO	18
306	9286	B 22	1450	Lehen	9781	5,5	6,5					12852	12. Dez	DO				
307	9287	B 22	1900	Neustadt a.d. Waldnaab	16321	3,0	2,8	15332	2,7	1215	4,9	21160	13. Dez	FR	1772	2. Dez	MO	17
308	9104	B 22	1960	Weiden i.d. Opf.	10179	9,8	5,8	10633	6,6	550	13,6	13615	20. Dez	FR	1272	3. Dez	DI	17
309	9304	B 22	2340	Winklarn	2596	10,1	14,3	2401	14,1	217	20,2	3522	13. Dez	FR	304	9. Dez	MO	8
310	9352	B 23	220	Oberau (w)	8498	-0,2	4,1	8076	3,9	422	7,8	11763	30. Dez	MO	1069	30. Dez	MO	17
311	9163	B 23	280	GAP - Garmisch	6518	-1,2	3,9					9969	28. Dez	SA				
312	9156	B 25	340	Fremdingen	4050	13,6	20,6	3589	17,5	461	45,1	5383	13. Dez	FR	451	10. Dez	DI	18
313	9157	B 25	610	Harburg	10727	7,1	14,9	9743	13,3	984	30,9	14968	13. Dez	FR	1228	2. Dez	MO	8
314	9288	B 27	480	Karsbach-Höllrich	4238	4,7	8,9	3981	8,4	330	20,9	5519	13. Dez	FR	505	5. Dez	DO	17
315	9108	B 285	100	Fladungen	767	5,3	5,2	759	5,5	69	10,4	1043	13. Dez	FR	110	3. Dez	DI	17

Nr.	Zstnr	Str.	Abs.	Name	Gesamt (0-24)			Tag (6-22 Uhr)		Nacht (22-6 Uhr)		Tagesspitzenwerte			Stundenspitzenwerte			
					Kfz	13/12	Lkw-%	Kfz_Tag	Pt	Kfz_Nacht	Pn	Tag-max	Datum	Tag	Std-max	Datum	Tag	Std
316	9291	B 286	560	Kolitzheim-Oberspiesheim	7828	5,8	9,9	7197	9,0	759	20,1	10611	12. Dez	DO	971	2. Dez	MO	8
317	9237	B 289	230	Untersiemau (W)	7599	7,3	5,4					9957	13. Dez	FR				
318	9573	B 289	240	Marktzeuln-Zettlitz (s)	9180	6,9	9,8					12451	13. Dez	FR				
319	9292	B 299	940	Amberg (s)	8828	3,0	9,8	8138	9,3	690	15,3	12008	13. Dez	FR	1109	16. Dez	MO	8
320	9311	B 300	1000	Oberzell	10605	3,1	4,7	9887	4,4	860	8,4	13915	18. Dez	MI	1290	18. Dez	MI	18
321	9293	B 300	1380	Schrobenhausen	11707	7,0	11,9	10874	11,2	990	22,2	15548	6. Dez	FR	1303	6. Dez	FR	14
322	9294	B 303	1220	Bischofsgrün-Rangen	4580	-3,1	16,7					5992	12. Dez	DO				
323	9153	B 303	1580	GÜ Schirnding	4595	9,9	14,8	4159	13,8	518	25,0	5723	13. Dez	FR	510	20. Dez	FR	15
324	9810	B 304	120	Karlsfeld-Rothschwaige	27894	2,4	5,3	17110	4,0	2346	5,6	35625	13. Dez	FR	1698	1. Dez	SO	15
325	9320	B 304	320	Zorneding	13506	3,6	5,9					16463	5. Dez	DO				
326	9321	B 304	410	Steinhöring	13261	12,5	6,2					16576	13. Dez	FR				
327	9135	B 304	880	Altenmarkt (s)	14151	3,7	9,1	14570	11,6	1155	16,1	18115	13. Dez	FR	1396	4. Dez	MI	17
328	9937	B 304	1040	Nußdorf-Aiging	11419	10,3	7,9	10585	7,5	834	13,4	14841	19. Dez	DO	1293	16. Dez	MO	17
329	9143	B 304	1150	Tunnel Ettendorf	11033		5,4	10345	5,1	688	9,3	13740	13. Dez	FR	1257	16. Dez	MO	8
330	9142	B 304	1180	Traunstein	7352	7,4	6,4	6906	6,0	447	12,1	9559	19. Dez	DO	854	2. Dez	MO	17
331	9144	B 304	1320	Freilassing	26896	-1,0	4,2					33943	13. Dez	FR				
332	9147	B 305	300	Unterwössen-Oberwössen	3823	14,9	3,4	3667	3,4	141	7,8	7366	28. Dez	SA	770	28. Dez	SA	17
333	9949	B 31	100	Lindau-Diepoldsbergtunnel	16492	8,5	11,4	15213	11,0	1278	16,0	20417	13. Dez	FR	1778	28. Dez	SA	12
334	9462	B 388	820	Eggenfelden (o)	13500	-0,9	6,4	11320	4,0	1063	7,0	18066	13. Dez	FR	1520	13. Dez	FR	14
335	9307	B 469	440	Kleinheubach	14766	4,3	9,2	13740	8,9	1241	15,0	19575	13. Dez	FR	1590	3. Dez	DI	8
336	9296	B 469	460	Miltenberg	12205	6,0	6,4	11479	6,2	911	11,1	16043	13. Dez	FR	1345	17. Dez	DI	17
337	9324	B 470	360	Dietersheim	7805	7,0	6,5	7381	6,2	551	13,0	10314	13. Dez	FR	916	10. Dez	DI	17
338	9297	B 470	1220	Gößweinstein-Sachsenmühle	1497	-0,1	9,4	1413	9,5	101	13,6	1728	20. Dez	FR	205	15. Dez	SO	16
339	9988	B 471	340	Bergkirchen-Geiselbullach	21773	5,7	9,7	19875	8,9	1898	18,2	29803	5. Dez	DO	2475	10. Dez	DI	18
340	9188	B 472	400	Peiting-Hohenbrand	9247	10,6	5,5	8208	5,1	858	7,3	11837	13. Dez	FR	1069	17. Dez	DI	16
341	9204	B 472	540	Polling (w)	4060	10,4	10,8	3869	10,8	307	15,8	5262	13. Dez	FR	477	10. Dez	DI	17
342	9199	B 472	560	Polling (o)	7068	11,4	9,1	6824	9,2	473	10,8	9029	13. Dez	FR	882	19. Dez	DO	17
343	9298	B 472	1080	Waakirchen	7735	11,4	6,9	7250	6,7	485	9,3	9665	12. Dez	DO	838	4. Dez	MI	8
344	9853	B 505	100	Höchstadt	7668	10,3	20,4	6848	18,1	820	39,7	11139	16. Dez	MO	1167	16. Dez	MO	9
345	9871	B 512	140	Neuhaus a. Inn (s)	6356	0,2	10,1					8209	13. Dez	FR				
346	9870	B 512	160	Neuhaus a. Inn (o)	7961	11,6	8,8					11084	14. Dez	SA				
347	9420	B 533	400	Grafenau	7921	2,5	4,7	7373	4,6	548	6,1	10592	13. Dez	FR	895	23. Dez	MO	11
348	9275	B 8	1120	Kitzingen	16574	5,0	6,2	14994	5,7	1580	11,2	22117	13. Dez	FR	1953	2. Dez	MO	8
349	9272	B 8	1500	Oberlaimbach	6444	8,4	10,8					7974	20. Dez	FR				
350	9273	B 8	2200	Burgthann-Oberferrieden	8802	30,9	7,2	8168	7,0	634	8,9	11601	13. Dez	FR	1005	5. Dez	DO	18

Nr.	Zstnr	Str.	Abs.	Name	Gesamt (0-24)			Tag (6-22 Uhr)		Nacht (22-6 Uhr)		Tagesspitzenwerte			Stundenspitzenwerte			
					Kfz	13/12	Lkw-%	Kfz_Tag	Pt	Kfz_Nacht	Pn	Tag-max	Datum	Tag	Std-max	Datum	Tag	Std
351	9276	B 8	3020	Barbing	6068	7,3	11,1	5728	10,8	459	16,4	10568	18. Dez	MI	1043	18. Dez	MI	17
352	9295	B 8	3220	Rain	5975	6,5	21,6	5369	19,3	606	42,6	9611	18. Dez	MI	889	18. Dez	MI	16
353	9210	B 85	340	Stockheim-Haslach (n)	10538	8,9	5,7					14264	13. Dez	FR				
354	9209	B 85	360	Stockheim-Haslach (s)	12049	8,8	6,4					16350	13. Dez	FR				
355	9289	B 85	1240	Amberg (w)	9936	1,5	4,4					13488	13. Dez	FR				
356	9290	B 85	1860	Roding	11355	6,4	12,0	10344	11,2	1011	20,1	15176	13. Dez	FR	1321	13. Dez	FR	14
357	9206	B 89	120	Stockheim-Haslach (w)	7351	9,8	5,6					10035	13. Dez	FR				
358	9562	L 1066	200	Feuchtwangen (w)	5546	9,2	9,1					7182	13. Dez	FR				
359	9450	L 2025	470	Jettingen-Scheppach	5314	2,9	9,6	4780	9,5	480	10,4	7488	13. Dez	FR	631	3. Dez	DI	17
360	9432	L 2035	920	Pöttmes-Wagesenberg	4322	2,3	6,2					5980	13. Dez	FR				
361	9646	L 2053	300	Ismaning-Süd	9887	13,2	4,1	9072	3,9	759	6,3	13772	13. Dez	FR	1284	16. Dez	MO	18
362	9493	L 2057	360	Polling (n)	3001	11,2	9,8	2890	10,5	203	9,7	3808	13. Dez	FR	344	6. Dez	FR	8
363	9649	L 2068	180	Seefeld-Oberalting	9301	4,9	4,3	8611	4,3	624	4,1	11855	13. Dez	FR	1016	10. Dez	DI	17
364	9800	L 2068	360	Germering	19949	6,7	3,5					26554	13. Dez	FR				
365	9920	L 2072	440	Grünwald-Geiseltal	16305	9,9	2,4					20686	17. Dez	DI				
366	9910	L 2078	140	München-Perlach	17169	2,3	1,9					22115	13. Dez	FR				
367	9647	L 2079	120	Neubiberg	12486	3,5	3,6	11637	3,6	736	3,3	16235	13. Dez	FR	1485	2. Dez	MO	18
368	9451	L 2096	190	Grabenstätt	5432	10,4	9,0	5064	8,8	333	10,2	6603	13. Dez	FR	640	28. Dez	SA	15
369	9872	L 2110	540	Neuhaus a. Inn (n)	4319	11,6	4,5					6454	14. Dez	SA				
370	9441	L 2111	680	Marklkofen-Frontenhausen	7095	5,7	8,3	6229	8,3	786	8,1	9666	13. Dez	FR	804	13. Dez	FR	14
371	9400	L 2136	180	Bodenmais	3621	4,3	4,4	3421	4,4	219	5,9	5549	30. Dez	MO	603	30. Dez	MO	12
372	9574	L 2191	220	Marktzeuln-Zettlitz (n)	4208	6,9	4,7					5621	13. Dez	FR				
373	9640	L 2225	800	Wendelstein (n)	9003	11,7	5,3					13166	13. Dez	FR				
374	9558	L 2230	1000	Essing	3977	4,8	6,8					5234	18. Dez	MI				
375	9641	L 2239	360	Wendelstein (o)	7425	6,3	4,8					11268	13. Dez	FR				
376	9631	L 2240	200	Heßdorf	11958	3,3	2,4					15640	20. Dez	FR				
377	9633	L 2240	420	Uttenreuth	10714	2,9	3,0					14691	19. Dez	DO				
378	9636	L 2241	160	Schwaig b. Nürnberg	14264	2,4	4,2	13026	4,2	1107	4,5	18655	19. Dez	DO	1590	12. Dez	DO	17
379	9635	L 2242	280	Fürth-Mannhof	8023	7,4	6,1	7535	6,0	472	10,1	12040	16. Dez	MO	1156	5. Dez	DO	8
380	9634	L 2244	440	Herzogenaurach	25870	3,3	7,7					37062	19. Dez	DO				
381	9632	L 2244	600	Bubenreuth	9252	6,6	3,2					12132	2. Dez	MO				
382	9637	L 2245	560	Zirndorf-Wintersdorf	12461	2,2	3,8	11384	3,9	951	2,1	16275	13. Dez	FR	1444	2. Dez	MO	8
383	9630	L 2259	500	Hemhofen	9314	4,7	5,2	8630	4,9	582	9,3	12349	20. Dez	FR	1205	2. Dez	MO	8
384	9721	L 2277	260	Bergheimfeld	7394	3,6	3,8	6784	3,9	610	1,9	9523	20. Dez	FR	927	16. Dez	MO	17
385	9645	L 2342	120	Oberschleißheim-Flugplatz	10515	-1,4	3,6	9670	3,5	772	4,9	14202	13. Dez	FR	1329	3. Dez	DI	8

Nr.	Zstnr	Str.	Abs.	Name	Gesamt (0-24)			Tag (6-22 Uhr)		Nacht (22-6 Uhr)		Tagesspitzenwerte			Stundenspitzenwerte			
					Kfz	13/12	Lkw-%	Kfz_Tag	Pt	Kfz_Nacht	Pn	Tag-max	Datum	Tag	Std-max	Datum	Tag	Std
386	9648	L 2343	100	Planegg-Martinsried	7727	4,9	5,3					10743	18. Dez	MI				
387	9643	L 2345	160	Gröbenzell	15897	1,3	4,7	14628	4,6	1150	7,1	19738	19. Dez	DO	1739	21. Dez	SA	13
388	9638	L 2401	100	Nürnberg-Altenfurt	6303	-4,0	11,3					8556	17. Dez	DI				
389	9639	L 2406	180	Nürnberg-Worzeldorf	8722	6,5	4,9					12791	13. Dez	FR				
390	9642	L 2409	320	Rednitzhembach	7742	14,7	3,8	7250	3,7	435	4,8	10068	23. Dez	MO	935	3. Dez	DI	17
391	9413	L 2580	220	Flughafentangente(o)	11087	11,1	6,4	10205	6,1	968	10,2	14476	13. Dez	FR	1379	9. Dez	MO	8
392	9407	L 2584	100	Hallbergmoos (A92)	43386	4,6	5,3					53444	12. Dez	DO				
393	9406	L 2584	100	Hallbergmoos (FS44)	7667	4,5	5,4					9293	13. Dez	FR				
394	9405	L 2584	100	Hallbergmoos	51034	4,6	5,3					62491	12. Dez	DO				
395	9404	L 2584	120	Oberding-Schwaig	21059	5,0	11,4					26730	16. Dez	MO				
396	9208	K CO 27	100	Lautertal-Rottenbach	446	2,9	12,0	450	13,5	30	21,2	620	13. Dez	FR	71	13. Dez	FR	15
397	9116	K LI 16	100	Nonnenhorn	11348	-2,8	1,9					15265	28. Dez	SA				
398	9702	K M 11	100	Grünwald	11798	5,4	4,6	11112	4,6	560	5,4	16385	12. Dez	DO	1486	12. Dez	DO	9
399	9708	K M 18	100	Feldkirchen	7078	1,4	5,8	6652	6,0	398	4,6	10249	16. Dez	MO	948	16. Dez	MO	18
400	9705	K M 2	100	Unterhaching	11330	1,9	2,5	10440	2,5	890	2,4	14403	20. Dez	FR	1179	16. Dez	MO	18
401	9700	K M 21	100	Planegg	13814	6,5	6,4	12845	6,3	838	8,1	18674	10. Dez	DI	1753	10. Dez	DI	18
402	9704	K M 22	160	Ottobrunn	14916	3,1	2,7	13732	2,6	1073	3,3	19040	19. Dez	DO	1500	5. Dez	DO	18
403	9710	K M 3	140	Aschheim/Hintermühle	9443	11,5	6,7	9172	6,8	571	7,8	15073	10. Dez	DI	1645	11. Dez	MI	9
404	9117	G 31	100	Farchant (n)	7650	14,4	4,0	7089	4,0	465	4,7	10531	20. Dez	FR	883	23. Dez	MO	11

Nr.	Zstnr	Straße		Name	Gesamt (0-24)			Tag (6-22 Uhr)		Nacht (22-6 Uhr)		Tagesspitzenwerte			Stundenspitzenwerte			
					Kfz	08/07	Lkw-%	Kfz_Tag	Pt	Kfz_Nacht	Pn	Tag-max	Datum	Tag	Std-max	Datum	Tag	Std
1	9033	A 3	100	AD Seligenstadt (O)	94390	2,2	16,1	83380	13,7	10992	34,4	128183	26. Jul	FR	8992	28. Jun	FR	16
2	9505*	A 3	120	AS Aschaffenburg-West	100690	3,3	15,1	89657	12,8	11033	33,7	140565	26. Jul	FR	9773	28. Mrz	DO	17
3	9507*	A 3	180	AS Goldbach	83607	11,2	15,7	81372	12,8	11130	33,5	121108	26. Jul	FR	8258	20. Sep	FR	17
4	9010	A 3	200	Hösbach (O)	66345	1,2	19,9	53511	17,2	7734	45,0	94612	26. Jul	FR	6079	3. Nov	SO	17
5	9991	A 3	260	Rohrbrunn (O)	57326	3,3	20,6	49272	17,1	7342	45,0	83128	9. Aug	FR	6028	3. Nov	SO	17
6	9510*	A 3	280	AS Marktheidenfeld	62880	3,4	20,0					85208	26. Jul	FR				
7	9511*	A 3	340	Helmstadt	64441		19,4	56269	16,1	8172	42,3	92032	9. Aug	FR	6518	2. Jun	SO	15
8	9034	A 3	360	AD Würzburg-West (W)	64793	3,2	20,6	56656	17,2	8137	44,1	93189	9. Aug	FR	6757	28. Dez	SA	14
9	9011	A 3	380	AD Würzburg-West (O)	77674	-0,5	21,7					111042	19. Jul	FR				
10	9159*	A 3	400	AS Würzburg/Kist (69)	87583		20,1											
11	9513*	A 3	420	Würzburg-Heidingsfeld	71425	6,2	22,3	56646	20,3	8149	52,8	108588	26. Jul	FR	7568	1. Apr	MO	16
12	9036	A 3	460	AK Biebelried (W)	72682	3,2	21,2					108244	26. Jul	FR				
13	9038	A 3	480	AK Biebelried (O)	63194	4,6	21,2	53704	17,9	8408	43,9	96292	3. Aug	SA	6544	6. Okt	SO	14
14	9027	A 3	500	Kitzingen/Schwarzach (O)	61439	3,8	21,6	52878	18,1	8562	43,0	92142	26. Jul	FR	6445	1. Apr	MO	16
15	9041	A 3	520	Geiselwind (W)	60654	1,8	22,0	47397	19,9	7424	48,8	90721	20. Jul	SA	6373	1. Apr	MO	16
16	9515*	A 3	540	AS Geiselwind	61223	2,8	22,9	52689	19,2	8551	45,3	93597	20. Jul	SA	6363	6. Okt	SO	14
17	9516*	A 3	560	AS Schlüsselfeld	62297	2,4	22,6	53875	19,0	8697	44,1	94356	20. Jul	SA	6375	6. Okt	SO	14
18	9251	A 3	580	Pommersfelden (W)	64342	2,6	20,8	55579	17,5	8763	41,3	96790	20. Jul	SA	6439	6. Okt	SO	15
19	9252	A 3	600	Pommersfelden (O)	62009	1,1	20,3	51906	17,7	7767	43,2	93830	20. Jul	SA	6184	26. Jul	FR	17
20	9517*	A 3	620	AS Höchstadt-Ost	67205	2,1	19,3	58451	16,3	8754	39,4	98015	20. Jul	SA	6339	27. Sep	FR	15
21	9518*	A 3	640	AS Erlangen-West	68592	2,4	19,5	59719	16,5	8860	39,0	99020	20. Jul	SA	6340	10. Aug	SA	11
22	9951	A 3	660	AK Fürth/Erlangen (W)	83440	2,6	15,7	75036	13,1	9956	33,2	117772	26. Jul	FR	7908	25. Okt	FR	17
23	9050	A 3	680	AK Fürth/Erlangen (O)	92130	3,0	16,6	81852	14,3	10278	35,1	129752	26. Jul	FR	8764	28. Jun	FR	17
24	9519*	A 3	700	AS B4	91852	2,4	17,2	82032	14,9	9821	36,7	129755	19. Jul	FR	9518	8. Mai	MI	8
25	9520*	A 3	720	AS Nürnberg-Nord	97469	2,5	16,9	86977	14,7	10493	34,9	135666	26. Jul	FR	9733	17. Mai	FR	17
26	9521*	A 3	740	AS Nürnberg/Behringersd.	102384	4,2	15,2	91106	13,5	10277	34,7	146934	19. Jul	FR	10210	17. Mai	FR	17
27	9039	A 3	760	AK Nürnberg (W)	100202	2,3	16,2	89493	14,1	10709	33,7	138853	26. Jul	FR	10752	17. Mai	FR	15
28	9040	A 3	780	AK Nürnberg (O)	41830	3,2	20,3	36854	17,8	4975	38,6	67118	26. Jul	FR	5540	17. Mai	FR	17
29	9046	A 3	800	AK Altdorf (S)	48030	1,4	20,9	41924	18,5	6024	38,0	69631	26. Jul	FR	5328	17. Mai	FR	17
30	9624*	A 3	840	AS Oberoelsbach	36018		25,6	30831	22,7	5154	43,1	59331	20. Jul	SA	4372	1. Sep	SO	12
31	9051	A 3	860	Neumarkt/Opf. (S)	36042	1,5	25,6	30843	22,8	5160	43,3	59298	20. Jul	SA	4127	10. Aug	SA	12
32	9081	A 3	960	Nittendorf (W)	38707	1,6	22,1	33469	19,6	5237	37,7	60747	20. Jul	SA	4185	10. Aug	SA	12
33	9074	A 3	980	AK Regensburg (W)	53591	1,9	17,7	47006	15,5	6585	33,4	75886	26. Jul	FR	5082	31. Okt	DO	18

Nr.	Zstnr	Straße		Name	Gesamt (0-24)			Tag (6-22 Uhr)		Nacht (22-6 Uhr)		Tagesspitzenwerte			Stundenspitzenwerte			
					Kfz	08/07	Lkw-%	Kfz_Tag	Pt	Kfz_Nacht	Pn	Tag-max	Datum	Tag	Std-max	Datum	Tag	Std
34	9080	A 3	1020	AK Regensburg (O)	73033	0,7	18,3	64360	16,3	8673	33,1	99740	19. Jul	FR	7136	13. Mai	MO	8
35	9009	A 3	1060	Regensburg-Ost (W)	68626	0,4	18,1	60333	16,1	8293	32,1	94890	26. Jul	FR	6621	28. Mrz	DO	17
36	9076	A 3	1080	Regensburg-Ost (O)	62486	0,8	17,4	55345	15,5	7141	31,8	87983	26. Jul	FR	6153	28. Jun	FR	15
37	9077	A 3	1100	Rosenhof (W)	52800	0,2	20,1	46263	18,1	6536	34,8	76115	2. Aug	FR	5418	10. Aug	SA	12
38	9093	A 3	1260	AK Deggendorf (W)	37852	1,0	23,2	32819	21,2	5188	35,7	61360	30. Aug	FR	4348	31. Aug	SA	11
39	9085	A 3	1440	Pocking (O)	26743	2,8	31,1	21636	29,5	4869	39,5	53562	3. Aug	SA	3247	2. Jun	SO	17
40	9540*	A 45	120	AS Alzenau	38254	1,3	14,3	34922	12,5	3732	30,4	54045	2. Okt	MI	4321	1. Jul	MO	8
41	9950	A 45	130	Alzenau (S)	38056	0,8	14,3	34481	12,4	3661	30,9	52097	12. Jul	FR	4321	1. Jul	MO	8
42	9566	A 6	120	AK Feuchtwangen/Crailsheim (W)	50082	0,6	27,7	43421	24,1	6661	50,7	71128	17. Mai	FR	5569	7. Jul	SO	16
43	9567	A 6	140	AK Feuchtwangen/Crailsheim (O)	50667	1,0	26,4	43774	22,9	6861	48,7	74607	17. Mai	FR	5404	29. Mrz	FR	11
44	9522*	A 6	160	AS Feuchtwangen-Nord	52730	1,2	27,3	43112	25,3	6482	52,9	76295	17. Mai	FR	5467	29. Mrz	FR	12
45	9523*	A 6	180	AS Aurach	52637	1,5	26,9	46031	23,2	7197	48,4	76619	17. Mai	FR	5743	11. Aug	SO	13
46	9751	A 6	200	Herrieden (O)	54034	1,8	25,3	46885	21,9	7258	46,9	78619	17. Mai	FR	5821	11. Aug	SO	13
47	9524*	A 6	220	AS Ansbach	52156	1,0	27,0	47081	22,4	7530	47,4	75121	17. Mai	FR	5537	6. Okt	SO	17
48	9525*	A 6	240	AS Neuendettelsau (W)	53917	1,7	25,9	47033	22,7	7313	49,1	76789	17. Mai	FR	5736	29. Mrz	FR	12
49	9526*	A 6	260	AS Neuendettelsau	53773	1,2	25,9	46612	22,4	7277	48,5	75599	17. Mai	FR	5457	6. Okt	SO	17
50	9055	A 6	300	Roth (W)	71011	2,3	20,7	62281	17,8	8735	41,0	94629	17. Mai	FR	6714	20. Sep	FR	16
51	9944	A 6	320	AK Nürnberg-Süd (W)	82098	7,0	19,8	72123	17,3	9885	39,2	106240	17. Mai	FR	7645	27. Sep	FR	14
52	9527*	A 6	340	AS N-Langwasser (W)	75893	1,4	21,9	66651	19,2	9159	41,1	101580	17. Mai	FR	6928	30. Aug	FR	16
53	9047	A 6	360	AK Nürnberg-Ost (W)	74208	1,4	22,5	65032	19,6	9099	42,6	99774	17. Mai	FR	6815	30. Apr	DI	18
54	9753	A 6	380	AK Nürnberg-Ost (O)	39971	1,3	22,6	35684	19,9	4531	42,0	61041	31. Okt	DO	4779	6. Okt	SO	15
55	9054	A 6	400	AK Altdorf (O)	29265	2,2	24,6	25878	21,7	3387	46,4	41042	31. Okt	DO	3206	31. Okt	DO	17
56	9018	A 6	440	Alfeld (O)	24242	0,1	28,8	18978	27,6	2545	54,4	34844	31. Okt	DO	2306	25. Feb	MO	13
57	9239	A 6	500	Amberg-Ost (W)	19334	3,9	31,2	16365	27,9	2564	53,9	27593	31. Okt	DO	2042	1. Nov	FR	12
58	9528*	A 6	520	AS Amberg-Ost	15153	4,6	32,1	12714	28,5	2188	54,2	21415	31. Okt	DO	1532	1. Nov	FR	12
59	9238	A 6	560	Ak Oberpfälzer Wald (W)	14923	5,2	32,4	12708	28,6	2222	54,6	21357	31. Okt	DO	1670	6. Okt	SO	19
60	9088	A 6	580	AK Oberpfälzer Wald (O)	15912	2,9	31,6	13326	28,3	2586	48,9	22144	28. Mrz	DO	1642	2. Okt	MI	17
61	9008	A 6	700	Waidhaus (O)	11841	1,3	42,5	10009	39,3	1832	59,2	17001	31. Okt	DO	1210	25. Okt	FR	18
62	9152	A 7	180	AS Wasserlosen	41389	-2,1	21,9	30131	14,9	4487	50,3	63128	17. Mai	FR	4217	27. Dez	FR	14
63	9529*	A 7	200	AS Wasserlosen	40267	-0,8	21,4	32740	17,9	5224	53,6	60816	17. Mai	FR	4777	1. Apr	MO	15
64	9530*	A 7	220	Kreuz Schweinfurt/Werneck	57414	0,2	17,2	49210	14,9	6278	44,1	86042	17. Mai	FR	6403	1. Apr	MO	14
65	9020	A 7	240	Gramschatzer Wald (S)	59197	1,1	16,7	51537	13,9	6357	42,2	85448	17. Mai	FR	6532	6. Okt	SO	15
66	9037	A 7	260	AK Biebelried (N)	38213	-0,9	21,9	31542	18,8	4390	52,9	57209	2. Aug	FR	4698	6. Okt	SO	14

Nr.	Zstnr	Straße		Name	Gesamt (0-24)			Tag (6-22 Uhr)		Nacht (22-6 Uhr)		Tagesspitzenwerte			Stundenspitzenwerte			
					Kfz	08/07	Lkw-%	Kfz_Tag	Pt	Kfz_Nacht	Pn	Tag-max	Datum	Tag	Std-max	Datum	Tag	Std
67	9452	A 7	280	AK Biebelried (S)	25420	-1,4	17,9	21094	15,2	2385	47,7	38584	18. Aug	SO	3708	23. Feb	SA	13
68	9531*	A 7	300	AS Kitzingen	25565	0,9	17,6	22764	14,6	2533	45,2	38876	17. Mai	FR	3859	23. Feb	SA	13
69	9532*	A 7	320	AS Marktbreit	25935	0,4	20,2					38611	19. Jul	FR				
70	9067	A 7	340	Uffenheim/Langensteinach (N)	25290	1,4	17,7	24812	13,4	2708	41,4	38588	21. Jul	SO	3565	18. Aug	SO	16
71	9533*	A 7	360	AS Uffenheim-Langensteinach	25544	1,8	17,5	23118	13,5	2554	41,6	38997	18. Aug	SO	3252	20. Jul	SA	12
72	9534*	A 7	380	AS Bad Windsheim	27075	0,1	18,6	24438	15,8	2637	45,0	39893	18. Aug	SO	3743	6. Okt	SO	18
73	9535*	A 7	400	AS Rothenburg o.d.T.	27607	0,9	18,0	23274	19,0	2527	49,6	41327	18. Aug	SO	3092	8. Mai	MI	18
74	9569	A 7	420	AK Feuchtwangen/Crailsheim (N)	26150	0,2	17,7	23702	15,2	2456	42,0	40621	4. Aug	SO	3775	1. Sep	SO	12
75	9568	A 7	440	AK Feuchtwangen/Crailsheim (S)	41979	1,1	18,9	37845	16,3	4134	42,3	63603	18. Aug	SO	5823	6. Okt	SO	18
76	9230	A 7	760	AD Hittistetten (S)	63785	3,4	10,0	54735	9,3	4528	21,1	99300	2. Okt	MI	7214	23. Mrz	SA	11
77	9231	A 7	1000	AK Memmingen (S)	36042	7,5	9,0	27370	9,4	2052	18,8	64768	16. Feb	SA	3307	12. Mai	SO	11
78	9097	A 7	1160	AD Allgäu (S)	24510	1,8	5,5	23050	5,2	1490	10,2	44061	31. Aug	SA	4153	31. Aug	SA	11
79	9696	A 7	1160	Oy-Mittelberg (W)	19915	-16,2	6,1	18668	5,7	1271	11,9	36598	10. Aug	SA	3263	18. Aug	SO	11
80	9698	A 7	1160	Oy-Mittelberg (S)	4032	-13,7	5,0	3776	5,3	197	5,8	8037	3. Mrz	SO	1251	3. Mrz	SO	17
81	9699	A 7	1180	Oy-Mittelberg	17924	7,2	6,1	16770	5,7	1159	12,4	34464	10. Aug	SA	3079	18. Aug	SO	11
82	9695	A 7	1180	Oy-Mittelberg (N)	4404	2,2	4,8	4193	4,8	228	7,1	9674	9. Feb	SA	1025	3. Mrz	SO	11
83	9697	A 7	1180	Oy-Mittelberg (O)	24323	28,5	5,7	22884	5,4	1467	11,0	43943	31. Aug	SA	4157	31. Aug	SA	11
84	9016	A 7	1180	Nesselwang (W)	19759	4,2	5,9	18523	5,5	1259	11,3	36619	10. Aug	SA	3266	24. Aug	SA	11
85	9071	A 7	1260	Tunnel Füssen	14730	0,2	5,7	13890	5,2	993	11,9	27985	17. Aug	SA	2331	26. Jan	SA	12
86	9203	A 70	120	AD Schweinfurt/Werneck (O)	42952	0,2	15,9	38573	13,4	4378	37,8	62707	17. Mai	FR	4963	8. Mai	MI	17
87	9233	A 70	140	AD Werntal (W)	46052	-0,5	15,5	40947	13,2	4489	37,1	68175	17. Mai	FR	5451	17. Mai	FR	16
88	9234	A 70	160	AD Werntal (O)	43383	-0,7	14,4	38604	12,4	4224	32,8	61245	17. Mai	FR	4999	17. Mai	FR	15
89	9541*	A 70	180	AS Schweinfurt/Berg Rheinfeld	40215	-1,5	15,3	36874	13,5	4074	33,8	57032	17. Mai	FR	4635	17. Mai	FR	15
90	9542*	A 70	200	AS Schweinfurt-Hafen	37103	-2,1	15,3	33465	13,0	3557	36,4	52170	8. Mai	MI	4275	8. Mai	MI	17
91	9543*	A 70	220	AS Schweinfurt-Zentrum	33613	-1,8	14,2	30128	12,2	3485	31,5	49225	17. Mai	FR	4095	17. Mai	FR	15
92	9544*	A 70	240	AS Gochsheim	32896	-0,8	14,8	29534	12,8	3362	32,4	48316	17. Mai	FR	4011	17. Mai	FR	15
93	9545*	A 70	260	AS Schonungen	26809	-1,0	15,4	16421	5,7	1338	27,5	38577	2. Okt	MI	3175	31. Okt	DO	17
94	9256	A 70	280	Knetzgau (W)	23797	-2,4	17,5	21289	14,9	2508	39,6	35663	17. Mai	FR	2968	17. Mai	FR	15
95	9546*	A 70	300	AS Knetzgau	23442	-2,8	15,7	21005	13,2	2379	35,7	34792	17. Mai	FR	2871	12. Mai	SO	19
96	9547*	A 70	320	AS Eltmann	27042	-2,0	15,5	24270	13,2	2772	35,9	39193	17. Mai	FR	3226	17. Mai	FR	16
97	9548*	A 70	340	AS Viereth-Trunstadt	29771	-2,4	14,6	26746	12,6	3025	32,6	42693	17. Mai	FR	3525	17. Mai	FR	16
98	9549*	A 70	360	AS Bamberg-Hafen	41318	-1,2	12,7	37558	11,3	3808	27,6	61470	8. Mai	MI	4714	8. Mai	MI	8
99	9580*	A 70	380	AS Hallstadt	45499	-0,2	12,4	42056	11,2	4158	26,6	62304	17. Mai	FR	5236	8. Mai	MI	17

Nr.	Zstnr	Straße		Name	Gesamt (0-24)			Tag (6-22 Uhr)		Nacht (22-6 Uhr)		Tagesspitzenwerte			Stundenspitzenwerte			
					Kfz	08/07	Lkw-%	Kfz_Tag	Pt	Kfz_Nacht	Pn	Tag-max	Datum	Tag	Std-max	Datum	Tag	Std
100	9024	A 70	400	AK Bamberg (W)	41013	-0,5	13,3	37772	11,6	3622	30,4	58960	5. Jul	FR	4836	8. Mai	MI	17
101	9068	A 70	420	AK Bamberg (O)	22552	-2,8	14,9	18218	13,5	1705	35,7	33360	17. Mai	FR	2747	17. Mai	FR	15
102	9053	A 70	560	AD Bayreuth/Kulmbach (W)	20120	-8,4	17,8	18268	15,8	1852	36,8	28401	28. Mrz	DO	2344	1. Apr	MO	18
103	9166	A 71	100	Mellrichstadt (N)	12660	0,7	14,6	11113	12,8	1282	30,9	22287	17. Mai	FR	1920	6. Okt	SO	15
104	9167	A 71	200	Bad-Kissingen (S)	22591	0,9	10,3	19588	9,1	1929	22,0	33743	17. Mai	FR	2902	17. Mai	FR	15
105	9232	A 71	220	AD Wernatal (N)	22040	1,4	11,0	19658	9,9	1928	22,4	33117	17. Mai	FR	2957	17. Mai	FR	15
106	9025	A 72	110	AD Bayerisches Vogtland (O)	30606	3,7	20,9	25094	18,6	3700	40,0	53196	17. Mai	FR	4372	6. Okt	SO	15
107	9094	A 72	140	AD Hochfranken (W)	34242	1,4	21,0	28263	19,5	4044	38,2	62190	12. Jul	FR	4652	6. Okt	SO	15
108	9095	A 72	160	AD Hochfranken (O)	36101	-0,6	18,5	30207	16,6	4281	33,7	68076	12. Jul	FR	5152	6. Okt	SO	15
109	9165	A 73	100	Eisfeld (S)	13101	1,1	13,3	11858	11,9	1177	25,4	19881	31. Okt	DO	1775	31. Okt	DO	17
110	9235	A 73	180	Untersiemau (N)	14695	2,8	12,7	13560	11,8	1213	24,1	21202	31. Okt	DO	1813	8. Mai	MI	17
111	9236	A 73	200	Untersiemau (S)	22263	3,2	10,7	20633	10,1	1759	19,2	31017	31. Okt	DO	2692	18. Nov	MO	8
112	9306	A 73	280	Ebensfeld	27433	1,5	11,7	25375	10,8	2265	21,5	37801	31. Okt	DO	3178	31. Okt	DO	18
113	9581*	A 73	420	Kreuz Bamberg	53402	0,8	12,7	48704	11,2	4699	28,1	73205	17. Mai	FR	5966	31. Okt	DO	18
114	9021	A 73	460	Bamberg-Ost (N)	52458	0,6	13,2	47788	11,7	4670	28,9	71903	17. Mai	FR	5803	31. Okt	DO	18
115	9582*	A 73	480	AS Bamberg-Ost	44541	0,1	14,6	40817	12,8	4179	31,6	62334	31. Okt	DO	4962	17. Mai	FR	16
116	9583*	A 73	500	AS Bamberg-Süd	46219	-0,9	11,0	41924	9,6	4113	24,2	62140	17. Mai	FR	4918	12. Jul	FR	15
117	9584*	A 73	520	AS Hirschaid	46500	-0,7	10,9	42307	9,6	4130	24,3	62805	17. Mai	FR	4926	12. Jul	FR	15
118	9585*	A 73	540	AS Buttenheim	44095	-1,7	11,5	40274	10,0	3885	26,5	59303	17. Mai	FR	4836	6. Okt	SO	19
119	9586*	A 73	560	AS Forchheim-Nord	45257	-1,4	12,3	41376	10,9	3942	27,0	61021	17. Mai	FR	4847	6. Okt	SO	19
120	9587*	A 73	580	AS Baiersdorf-Nord (N)	58648	0,3	9,8	53437	8,7	4979	21,5	80117	31. Okt	DO	6030	18. Okt	FR	16
121	9588*	A 73	600	AS Baiersdorf-Nord	58966	-1,7	9,8	53810	8,7	5032	21,3	77803	31. Okt	DO	6226	6. Mai	MO	8
122	9589*	A 73	620	AS Möhrendorf	66447	-0,9	9,7	61022	8,8	5468	20,8	87033	17. Mai	FR	7439	22. Apr	MO	8
123	9590*	A 73	640	AS Erlangen-Nord	72730	-0,1	9,3	67131	8,5	5885	20,1	94544	17. Mai	FR	8074	22. Apr	MO	8
124	9591*	A 73	660	AS Erlangen-Zentrum	77885	-0,1	8,2	71696	7,3	6188	18,5	101018	17. Mai	FR	8447	22. Apr	MO	8
125	9952	A 73	680	AK Fürth/Erlangen (N)	76422	-0,5	8,4	70206	7,5	6351	18,2	98350	17. Mai	FR	8380	22. Apr	MO	8
126	9953	A 73	700	AK Fürth/Erlangen (S)	63876	-1,0	7,2	58540	6,3	5452	16,7	83007	8. Mai	MI	7121	23. Apr	DI	8
127	9111	A 73	760	Nürnberg/Fürth (N)	68899	-0,9	7,1	62578	6,3	6591	14,4	86785	31. Okt	DO	6880	20. Mrz	MI	8
128	9004	A 73	860	Nürnberg-Hafen-Ost (S)	87074	0,4	9,3	79019	8,6	8076	15,5	112555	8. Mai	MI	8516	13. Jun	DO	8
129	9592*	A 73	880	AS Nürnberg-Königshof	86294	0,6	13,1	77942	12,3	8354	21,5	111217	8. Mai	MI	8179	8. Okt	DI	17
130	9593*	A 73	900	AS N-Zollhaus (S)	86039	1,4	13,6	77004	12,4	8180	22,6	110477	8. Mai	MI	8359	8. Aug	DO	17
131	9594*	A 73	920	AS Wendelstein	42962	1,5	9,6	38965	8,9	3983	17,4	59394	26. Jul	FR	5384	26. Jul	FR	15
132	9333	A 73	960	Röthenbach b.St.W. (O)	40095	2,0	9,7	36483	8,8	3612	18,0	55103	26. Jul	FR	5019	26. Jul	FR	15

Nr.	Zstnr	Straße		Name	Gesamt (0-24)			Tag (6-22 Uhr)		Nacht (22-6 Uhr)		Tagesspitzenwerte			Stundenspitzenwerte			
					Kfz	08/07	Lkw-%	Kfz_Tag	Pt	Kfz_Nacht	Pn	Tag-max	Datum	Tag	Std-max	Datum	Tag	Std
133	9005	A 73	980	AD Nürnberg/Feucht (W)	24738	0,9	12,3	22338	10,8	2320	24,8	35425	26. Jul	FR	3360	26. Jul	FR	15
134	9130	A 8	220	Leipheim (W)	56195	-0,5	17,3	50472	15,4	5701	34,0	78938	26. Jul	FR	6233	31. Okt	DO	18
135	9966	A 8	240	Leipheim (O)	56776	0,3	17,0	50889	15,2	5863	33,7	80858	26. Jul	FR	6196	31. Okt	DO	18
136	9012	A 8	260	Burgau (W)	50754	-0,2	17,8					71759	26. Jul	FR				
137	9965	A 8	280	Zusmarshausen (W)	51867	-1,4	16,7	45193	15,0	4983	36,4	72637	26. Jul	FR	5453	17. Mai	FR	17
138	9013	A 8	300	Zusmarshausen (O)	53221	-1,0	16,3					74755	26. Jul	FR				
139	9964	A 8	320	Neusäß (W)	59188	-0,7	15,0					79968	26. Jul	FR				
140	9131	A 8	340	Augsburg-West (W)	67226	2,3	13,6					89049	26. Jul	FR				
141	9963	A 8	360	Augsburg-West (O)	90432	3,4	14,3	81849	13,1	8583	26,1	121923	26. Jul	FR	9743	31. Okt	DO	17
142	9962	A 8	380	Augsburg-Ost (O)	81987	2,4	13,8	74143	12,5	7844	25,9	110195	26. Jul	FR	8523	13. Sep	FR	17
143	9961	A 8	390	Derching (O)	75821	1,8	14,0	68389	12,6	7432	26,8	102377	26. Jul	FR	8011	13. Sep	FR	17
144	9132	A 8	400	Adelzhausen (W)	70222	1,5	13,1	63165	11,7	7001	25,6	95122	2. Aug	FR	7114	17. Mai	FR	18
145	9960	A 8	420	Adelzhausen (O)	70537	1,5	13,4	63554	12,0	6984	26,0	95605	2. Aug	FR	7175	17. Mai	FR	18
146	9014	A 8	440	Odelzhausen (O)	76255	1,2	12,3	68781	11,0	7474	23,6	102519	26. Jul	FR	7656	17. Mai	FR	18
147	9003	A 8	460	Sulzemoos (O)	79415	1,6	12,0	71747	10,8	7711	22,9	106342	26. Jul	FR	7806	17. Mai	FR	18
148	9773	A 8	460	Dachau/Fürstenfeldbruck (W)	81183	5,5	12,5	73246	11,3	7937	23,5	113680	2. Aug	FR	8182	7. Aug	MI	18
149	9772	A 8	480	Dachau/Fürstenfeldbruck (O)	96301	3,2	10,7					126156	2. Aug	FR				
150	9223*	A 8	500	AD München-Eschenried	34521	0,7	5,4					45988	2. Aug	FR	3500	14. Mrz	DO	8
151	9141	A 8	520	AK München-West (W)	41528	3,1	6,1	36918	5,8	3119	10,5	54647	1. Aug	DO	4289	18. Mrz	MO	8
152	9140	A 8	540	AK München-West (O)	32470	4,6	4,8	29036	4,5	2580	7,4	42902	14. Aug	MI	3617	18. Jun	DI	8
153	9082	A 8	860	München-Perlach (S)	52543	2,5	2,6	48476	2,5	4166	3,6	64754	25. Okt	FR	5495	22. Okt	DI	9
154	9224*	A 8	980	AK Kreuz München-Süd	110522	-0,9	10,9	100060	10,0	9524	20,3	163723	3. Aug	SA	11436	3. Mrz	SO	12
155	9171	A 8	1000	Holzkirchen (W)	103219	0,7	10,1	90559	9,5	8741	20,2	163172	31. Aug	SA	10838	14. Jul	SO	11
156	9225*	A 8	1020	Holzkirchen	84323	2,0	13,7	75279	12,5	8271	23,2	137263	17. Aug	SA	8930	1. Sep	SO	12
157	9226*	A 8	1040	Weyarn	74194	0,4	16,2	59197	16,8	5967	31,3	121276	31. Aug	SA	8743	2. Mrz	SA	14
158	9227*	A 8	1060	Irschenberg-Bad Aibling	72545	0,1	12,7					130758	17. Aug	SA				
159	9180	A 8	1080	AD Inntal (W)	83585	1,9	12,7	75392	11,7	8392	21,2	140182	17. Aug	SA	9333	28. Dez	SA	11
160	9023	A 8	1120	Rosenheim (O)	63903	1,1	10,3	57525	9,3	6379	19,3	104042	17. Aug	SA	6700	14. Aug	MI	18
161	9026	A 8	1180	Frasdorf (O)	57177	0,8	10,9	51240	9,8	5937	20,8	101086	17. Aug	SA	6301	7. Jul	SO	17
162	9028	A 8	1220	Felden (O)	53538	-0,5	11,5	48216	10,4	5764	21,2	94923	17. Aug	SA	6022	28. Dez	SA	13
163	9192*	A 8	1260	Grabenstätt	51328	1,1	14,4	45847	13,1	5622	25,2	93182	10. Aug	SA	5912	28. Dez	SA	13
164	9193*	A 8	1300	Schweinbach	49477	0,2	16,5	44456	15,0	5299	27,2	90658	10. Aug	SA	5849	28. Dez	SA	13
165	9194*	A 8	1320	Traunstein/Siegsdorf	45876	4,8	17,0	40997	15,5	5443	26,5	87425	10. Aug	SA	5207	14. Aug	MI	18

Nr.	Zstnr	Straße		Name	Gesamt (0-24)			Tag (6-22 Uhr)		Nacht (22-6 Uhr)		Tagesspitzenwerte			Stundenspitzenwerte			
					Kfz	08/07	Lkw-%	Kfz_Tag	Pt	Kfz_Nacht	Pn	Tag-max	Datum	Tag	Std-max	Datum	Tag	Std
166	9031	A 8	1340	Neukirchen (O)	44834	3,6	14,5	38989	13,5	5095	25,1	86313	10. Aug	SA	5173	18. Aug	SO	11
167	9195*	A 8	1360	Anger	36797	2,2	16,5	32255	14,9	4549	27,6	74435	10. Aug	SA	4581	9. Aug	FR	16
168	9032	A 8	1400	Bad Reichenhall (O)	47567	1,8	16,2	43275	15,0	5891	25,7	86540	10. Aug	SA	5740	9. Aug	FR	16
169	9035	A 81	100	AD Würzburg-West (S)	28816	1,3	16,9	25875	14,3	2940	39,8	41090	6. Okt	SO	3736	6. Okt	SO	17
170	9903	A 9	160	AD Bayerisches Vogtland (N)	40009	3,1	21,0	32925	18,5	4660	44,0	68574	17. Mai	FR	5498	6. Okt	SO	15
171	9994	A 9	180	AD Bayerisches Vogtland (S)	53169	0,2	20,3	42873	18,0	6526	41,7	82702	12. Jul	FR	7505	12. Mai	SO	15
172	9620*	A 9	200	AS Hof-West	61936	0,3	21,2	53611	18,3	8324	39,8	96505	17. Mai	FR	8029	1. Apr	MO	15
173	9621*	A 9	220	AS Muenchberg-Nord	61417	0,9	21,5	50844	19,2	7800	42,3	95614	17. Mai	FR	8075	1. Apr	MO	15
174	9001	A 9	300	AD Bayreuth/Kulmbach (N)	68904	-0,3	18,2	60435	15,6	8379	37,2	102942	17. Mai	FR	8598	1. Apr	MO	15
175	9002	A 9	320	AD Bayreuth/Kulmbach (S)	63853	0,1	17,1	56154	14,6	7708	34,7	92777	17. Mai	FR	7349	1. Apr	MO	15
176	9622*	A 9	340	Bindlacher Berg	62455	0,5	17,1	53608	15,4	7276	37,0	90999	17. Mai	FR	7320	1. Apr	MO	15
177	9623*	A 9	360	AS Bayreuth-Nord	60393	1,1	17,6	51613	15,9	7058	37,8	89420	17. Mai	FR	7134	1. Apr	MO	15
178	9029	A 9	400	Pegnitz (N)	52260	1,1	19,7	42554	17,4	6029	40,8	79399	17. Mai	FR	6241	12. Mai	SO	17
179	9536*	A 9	420	AS Pegnitz	55153	0,8	19,4	45017	17,0	6206	40,4	83360	17. Mai	FR	6489	12. Mai	SO	17
180	9042	A 9	620	AK Nürnberg (N)	76807	1,8	15,5	67628	13,7	8545	31,7	107835	17. Mai	FR	7922	20. Sep	FR	16
181	9060	A 9	640	AK Nürnberg (S)	106706	1,1	15,8	94742	13,6	11964	33,2	143292	12. Jul	FR	9847	8. Feb	FR	15
182	9057	A 9	660	AK Nürnberg-Ost (N)	104005	1,9	16,0	92088	14,0	11567	34,0	140968	12. Jul	FR	9686	28. Jul	SO	13
183	9754	A 9	680	AK Nürnberg-Ost (S)	63908	2,7	14,0	57118	12,1	6791	30,0	93422	26. Jul	FR	7522	6. Okt	SO	17
184	9538*	A 9	700	AS Allersberg (Nordseite)	78497	2,5	14,0	70269	12,1	8228	29,9	111504	18. Aug	SO	8909	6. Okt	SO	17
185	9539*	A 9	720	AS Allersberg (Südseite)	71851	2,6	14,9	64131	12,8	7719	32,1	107049	18. Aug	SO	8624	6. Okt	SO	17
186	9061	A 9	740	Greding (N)	70636	2,4	15,3	63166	13,2	7471	32,8	106850	18. Aug	SO	8351	6. Okt	SO	16
187	9090	A 9	920	Lenting (S)	82411	2,4	12,9	74481	11,4	8238	26,9	112914	26. Jul	FR	8614	2. Mrz	SA	12
188	9552	A 9	940	Ingolstadt-Nord (S)	99360	5,2	11,6	84745	10,7	8528	26,8	140048	2. Okt	MI	9998	17. Mai	FR	16
189	9554	A 9	960	Manching (N)	92358	2,4	12,3	83474	10,9	9042	25,5	124442	12. Jul	FR	9409	9. Mrz	SA	12
190	9056	A 9	1000	AD Holledau (N)	79838	4,0	14,2	72595	13,0	8119	28,0	109453	26. Jul	FR	8671	2. Mrz	SA	12
191	9241*	A 9	1020	Dreieck Holledau (A93)	75253	1,5	13,6	67627	12,3	7866	26,0	106701	20. Jul	SA	7718	23. Mrz	SA	12
192	9110	A 9	1020	AD Holledau (S)	97738	3,5	11,2	88162	10,0	9576	21,7	130853	19. Jul	FR	10158	23. Mrz	SA	12
193	9058	A 9	1040	Allershausen (N)	103249	4,1	11,0	93169	9,9	10080	20,8	135318	19. Jul	FR	10523	26. Jan	SA	12
194	9059	A 9	1060	AK Neufahrn (N)	108087	3,4	11,2					141104	2. Okt	MI				
195	9065	A 9	1080	AK Neufahrn (S)	121634	1,0	9,2	109526	8,4	12108	16,6	154148	2. Okt	MI	10936	23. Mrz	SA	11
196	9062	A 9	1100	Garching-Nord (N)	135242	5,9	9,0	122404	8,3	13942	15,5	174386	2. Okt	MI	12316	20. Sep	FR	18
197	9063	A 9	1120	Garching-Nord (S)	140961	1,4	8,9	128021	8,3	13475	16,0	181508	12. Jul	FR	12790	25. Sep	MI	18
198	9115	A 9	1140	AK München-Nord (N)	152619	1,2	9,1	138918	8,4	14383	16,2	193887	12. Jul	FR	13799	16. Apr	DI	18

Nr.	Zstnr	Straße		Name	Gesamt (0-24)			Tag (6-22 Uhr)		Nacht (22-6 Uhr)		Tagesspitzenwerte			Stundenspitzenwerte			
					Kfz	08/07	Lkw-%	Kfz_Tag	Pt	Kfz_Nacht	Pn	Tag-max	Datum	Tag	Std-max	Datum	Tag	Std
199	9066	A 9	1160	AK München-Nord (S)	110735	1,6	5,2	101374	5,1	9920	8,8	141924	25. Sep	MI	10777	10. Dez	DI	18
200	9242*	A 9	1180	München-Fröttmaning-Süd	105819	1,9	5,9	95902	5,5	9886	9,3	136219	27. Sep	FR	9821	11. Mrz	MO	8
201	9243*	A 9	1200	München-Freimann														
202	9064	A 9	1220	München-Schwabing (N)	84779	1,0	5,8	74541	5,2	10238	10,2	108221	27. Sep	FR	7367	28. Feb	DO	7
203	9217	A 92	100	AD München-Feldmoching (N)	56874	3,6	9,1	52017	8,4	4906	16,4	81060	1. Mrz	FR	6694	1. Mrz	FR	18
204	9006	A 92	120	Oberschleißheim (O)	59896	4,2	10,1	54455	9,3	5441	19,0	78473	31. Okt	DO	6244	13. Nov	MI	9
205	9015	A 92	140	AK Neufahrn (W)	63501	0,6	11,8					90601	17. Mai	FR				
206	9007	A 92	180	AK Neufahrn (O)	93682	-0,5	8,3	84105	7,8	9577	13,2	121330	2. Okt	MI	9175	15. Apr	MO	8
207	9182*	A 92	220	Flughafen München	48261	0,3	10,4	44074	9,6	4187	18,5	65731	31. Okt	DO	5464	31. Okt	DO	18
208	9183*	A 92	240	Freising-Mitte	45377	-2,2	13,6	40195	12,9	4036	21,5	61819	2. Okt	MI	5223	8. Apr	MO	8
209	9184*	A 92	260	Freising-Ost	37243	0,5	11,1	33994	10,3	3215	19,9	52430	31. Okt	DO	4484	31. Okt	DO	17
210	9017	A 92	360	Altdorf (O)	39162	-0,5	12,8	35650	12,0	3604	21,8	55253	31. Okt	DO	4659	31. Okt	DO	18
211	9019	A 92	480	Landau a.d. Isar (W)	29196	2,1	13,9	26120	12,8	3104	23,2	43194	31. Okt	DO	3515	31. Okt	DO	18
212	9096	A 93	100	AD Hochfranken (S)	19118	-2,0	19,1	17100	17,4	2017	33,8	36670	9. Feb	SA	3402	9. Feb	SA	13
213	9099	A 93	260	Selb-West (S)	21954	-0,5	17,8	19786	16,1	2167	33,3	38131	9. Feb	SA	4068	9. Feb	SA	13
214	9901	A 93	640	Wernberg-Köblitz (S)	32393	-0,4	15,2	29327	14,0	3066	26,7	47228	17. Mai	FR	4284	9. Feb	SA	13
215	9087	A 93	660	AK Oberpfälzer Wald (S)	32060	-1,0	15,0	28764	13,8	3296	25,9	47678	9. Feb	SA	4457	9. Feb	SA	12
216	9902	A 93	740	Schwandorf-Mitte (N)	41026	1,1	14,4	37123	13,1	3813	26,9	57137	28. Mrz	DO	5077	9. Feb	SA	12
217	9049	A 93	880	Regensburg-Pfaffenstein (N)	65815	0,2	9,4	59824	8,6	5991	18,0	85725	12. Jul	FR	6656	15. Nov	FR	14
218	9044	A 93	960	Regensburg-Königswiesen (S)	62164	0,7	10,5	56733	9,5	5431	20,5	76777	2. Okt	MI	6479	18. Nov	MO	8
219	9045	A 93	980	AK Regensburg (N)	66921	0,9	9,5	61096	8,6	5825	18,7	83219	12. Jul	FR	7364	18. Nov	MO	8
220	9030	A 93	1120	Siegenburg (S)	25119	2,4	10,1	22584	9,1	2235	20,7	42548	9. Feb	SA	3061	1. Apr	MO	18
221	9190	A 93	1800	AD Inntal (S)	48430	-0,5	15,3	44978	13,8	4421	27,1	83166	16. Feb	SA	6451	9. Mrz	SA	14
222	9191	A 93	1880	Kiefersfelden (S)	38379	-9,0	17,6	34665	16,4	3719	28,7	67485	28. Dez	SA	5563	28. Dez	SA	10
223	9985	A 94	160	München-Riem (W)	64242	0,9	4,6	59091	4,5	5151	5,9	88852	18. Apr	DO	7711	18. Apr	DO	18
224	9986	A 94	180	München-Riem (O)	62505	0,7	5,2	56763	5,0	4439	6,7	85354	17. Apr	MI	7229	23. Apr	DI	18
225	9987	A 94	200	Feldkirchen-Ost (W)	56894	2,5	5,5	52793	5,4	3945	6,9	78198	19. Apr	FR	6998	14. Jan	MO	9
226	9840	A 94	240	AK München-Ost (O)	60486	3,2	9,9	54056	9,1	4261	18,8	77358	7. Jun	FR	6726	30. Apr	DI	18
227	9984	A 94	515	Wimpasing	18617		18,5	17091	17,5	1807	28,1	24172	5. Jun	MI	1894	8. Mai	MI	19
228	9043	A 95	100	München-Kreuzhof (W)	63036	-0,9	3,4	58108	3,2	4928	5,5	79716	26. Jul	FR	6190	22. Apr	MO	8
229	9151	A 95	120	AD Starnberg (N)	57598	-0,9	3,6	53276	3,4	4156	6,5	77613	28. Jul	SO	6200	21. Jul	SO	18
230	9161	A 95	180	Seeshaupt (N)	29225	1,0	3,8	27541	3,6	1800	6,8	44198	14. Jul	SO	4067	20. Okt	SO	17
231	9164	A 95	260	Murnau/Kochel (S)	13021	0,0	4,6	12228	4,3	793	9,0	23859	9. Feb	SA	2045	3. Okt	DO	11

Nr.	Zstnr	Straße		Name	Gesamt (0-24)			Tag (6-22 Uhr)		Nacht (22-6 Uhr)		Tagesspitzenwerte			Stundenspitzenwerte			
					Kfz	08/07	Lkw-%	Kfz_Tag	Pt	Kfz_Nacht	Pn	Tag-max	Datum	Tag	Std-max	Datum	Tag	Std
232	9150	A 952	100	AD Starnberg (W)	28138	-1,1	2,8	26151	2,7	1987	4,0	38434	2. Aug	FR	3176	28. Jul	SO	19
233	9250	A 96	100	Lindau (S)	27415	4,3	13,5	25106	13,0	2319	16,7	44223	28. Dez	SA	4207	28. Dez	SA	11
234	9550	A 96	600	Stetten (W)	36030	3,1	12,9	32899	12,0	3131	21,9	54018	9. Aug	FR	4352	9. Aug	FR	18
235	9136	A 96	760	Landsberg a. Lech-Nord (O)	61683	-0,9	8,9	56480	8,3	5031	16,2	84716	12. Jul	FR	6762	8. Mai	MI	18
236	9222	A 96	970	Gräfelting (W)	94184	1,9	4,3	86884	4,1	7376	6,7	120948	19. Jul	FR	10086	8. Mai	MI	18
237	9106	A 96	1000	München-Laim (W)	93966	1,0	4,1	85895	3,9	8340	6,4	118536	19. Jul	FR	9282	8. Mai	MI	18
238	9219	A 99	240	AS Germering-Nord(N)	73192	1,6	8,5	67667	7,8	5654	15,8	94685	1. Aug	DO	8127	29. Jul	MO	8
239	9220	A 99	280	AK München-West (N)	58723	2,7	8,9	53707	8,3	4604	16,2	77605	8. Mai	MI	6549	5. Nov	DI	8
240	9774	A 99	300	AD München-Eschenried (O)	57025	2,2	15,1	50747	13,9	5944	25,7	77030	26. Jul	FR	5417	26. Jul	FR	17
241	9775	A 99	320	AD München-Allach (O)	114936	2,3	14,7	103626	14,0	10253	24,7	147588	17. Mai	FR	10718	26. Jun	MI	8
242	9155	A 99	340	AD Feldmoching (W)	112278	2,3	11,7	102900	10,8	10115	21,5	146606	24. Jul	MI	11290	13. Mai	MO	8
243	9216	A 99	340	AD München-Feldmoching (W)	120349	2,0	15,0					152883	24. Jul	MI				
244	9207	A 99	360	AD München-Feldmoching (O)	77440	1,4	14,0	70978	12,9	7011	26,4	104420	24. Jul	MI	8727	12. Jun	MI	18
245	9215	A 99	380	AK München-Nord (W)	71950	-3,5	10,9	68390	10,2	6357	19,3	102103	23. Okt	MI	8426	7. Nov	DO	8
246	9415	A 99	400	AK München-Nord (N) (Ab SZ)														
247	9218	A 99	420	AK München-Nord (O)	119615	0,9	14,6	105655	13,9	9659	29,6	164443	26. Jul	FR	11782	8. Mai	MI	18
248	9211	A 99	440	Aschheim/Ismaning (S)	121754	0,6	14,3	111489	13,3	11042	25,9	165467	26. Jul	FR	12003	8. Mai	MI	18
249	9212	A 99	460	AK München-Ost (N)	115457	0,1	14,2	105217	13,1	10388	25,8	157923	26. Jul	FR	11436	8. Mai	MI	18
250	9213	A 99	480	AK München-Ost (S)	105577	1,9	11,3	98403	10,7	9584	20,3	152087	2. Aug	FR	10830	8. Aug	DO	18
251	9244	A 99	500	Haar (S)	92749	-0,1	12,8	84542	12,0	8430	22,1	129694	2. Aug	FR	10856	19. Jan	SA	14
252	9228*	A 99	520	Hohenbrunn	92600	2,1	14,0	84933	13,2	7757	24,7	133282	2. Aug	FR	9347	9. Mrz	SA	14
253	9229*	A 99	540	Ottobrunn	83357	1,4	15,4					120373	3. Aug	SA	8412	23. Feb	SA	15
254	9221	A 995	100	München-Giesing (S)	50924	-0,6	4,5	47131	4,2	3838	8,1	65858	8. Mai	MI	5388	6. Jun	DO	18
255	9830	B 11	660	Pullach	16208	0,7	4,6					20965	8. Mai	MI				
256	9850	B 11	740	Garching-Dirnismaning	8538	-6,0	5,0					14083	24. Aug	SA	1562	24. Aug	SA	15
257	9310	B 11	1140	Eching-Viecht	14541	0,2	3,3	13403	3,2	1147	4,1	19008	12. Jul	FR	1619	14. Okt	MO	8
258	9401	B 11	1280	Deggendorf	11661	-0,5	5,9					15069	31. Okt	DO	1358	31. Okt	DO	18
259	9277	B 11	1580	Bayerisch Eisenstein	3947	-1,3	3,6					5603	2. Nov	SA				
260	9175	B 12	520	Kempten	15409	1,7	9,2	14298	9,0	1159	12,4	20584	2. Okt	MI	1775	15. Apr	MO	8
261	9380	B 12	660	Buchloe	16639	1,4	8,8	16101	8,6	1330	14,2	22457	26. Jul	FR	1713	2. Okt	MI	18
262	9863	B 12	1400	Simbach a. Inn (w)	9558	-8,3	25,8					13712	31. Okt	DO				
263	9861	B 12	1420	Simbach a. Inn (s)	8353	-3,8	20,7					11904	31. Okt	DO				
264	9862	B 12	1440	Simbach a. Inn (n)	8879	-1,7	17,1					12452	31. Okt	DO				

Nr.	Zstnr	Straße		Name	Gesamt (0-24)			Tag (6-22 Uhr)		Nacht (22-6 Uhr)		Tagesspitzenwerte			Stundenspitzenwerte			
					Kfz	08/07	Lkw-%	Kfz_Tag	Pt	Kfz_Nacht	Pn	Tag-max	Datum	Tag	Std-max	Datum	Tag	Std
265	9125	B 12	2400	Philippsreut	4618	2,6	12,9					6355	3. Okt	DO				
266	9299	B 13	200	Eibelstadt	12256	0,6	7,6	11241	6,9	994	15,3	16820	7. Jun	FR	1535	13. Jun	DO	8
267	9278	B 13	640	Oberdachstetten	5863	3,8	8,1	5481	7,5	410	14,9	7874	8. Mai	MI	646	8. Mai	MI	18
268	9124	B 13	1460	Eichstätt	13153	2,6	6,7	12227	6,6	944	7,6	17719	8. Mai	MI	1593	12. Sep	DO	8
269	9820	B 13	2520	Oberschleißheim-Neuherberg	32077	0,2	7,2					48653	8. Mai	MI				
270	9280	B 14	880	Hersbruck	12735	0,8	4,1	11887	4,1	879	4,7	18421	2. Okt	MI	1637	2. Okt	MI	17
271	9279	B 14	1280	Schnaittenbach	6361	-1,4	8,2					8620	8. Mai	MI	864	4. Jun	DI	18
272	9301	B 15	560	Soyen	9248	0,6	14,2	8454	13,4	653	21,6	12283	17. Mai	FR	1021	3. Okt	DO	11
273	9300	B 15	1360	Ergoldsbach	12574	4,8	14,2	11257	13,4	1239	19,2	17328	31. Okt	DO	1463	31. Okt	DO	17
274	9281	B 15	2060	Maxhütte-Haidhof	8959	2,1	5,7	8237	5,5	745	8,2	11541	8. Mai	MI	1011	14. Nov	DO	17
275	9113	B 15	3060	Hof	21938	-1,5	7,4					32304	2. Okt	MI				
276	9254	B 15 N	1320	AS Schierling	6581	22,2	15,6	6037	14,6	545	26,5	10455	11. Okt	FR	960	11. Nov	MO	8
277	9282	B 16	2500	Neustadt a.d. Donau	10002	-3,5	21,4					14726	8. Mai	MI				
278	9283	B 17	180	Halblech	7357	4,3	5,2	7105	5,2	291	6,2	13811	15. Aug	DO	1296	22. Sep	SO	17
279	9138	B 17	640	Untermeitingen-Lagerlechfeld	31031	2,7	8,7	28730	8,5	2312	11,5	40098	12. Jul	FR	3480	31. Okt	DO	18
280	9571	B 173	400	Marktzeuln-Zettlitz (w)	12854	-1,5	12,1	11566	11,8	995	15,9	17157	2. Okt	MI	1435	31. Okt	DO	18
281	9572	B 173	420	Marktzeuln-Zettlitz (o)	10398	-4,6	10,5	9512	10,2	799	12,3	13898	8. Mai	MI	1200	31. Okt	DO	18
282	9305	B 173	660	Marktrodach	13554	1,9	11,3	11367	10,7	912	18,9	20095	12. Jul	FR	1497	31. Okt	DO	17
283	9114	B 19	140	Fischen	14635	0,8	3,6	14127	3,7	715	3,0	20055	16. Aug	FR	1777	17. Aug	SA	11
284	9137	B 19	325	Waltenhofen-Herzmanns	25643	2,4	4,8	24148	4,7	1521	6,2	32719	3. Okt	DO	2972	3. Okt	DO	11
285	9302	B 19	780	Würzburg/Estenfeld	49744	1,2	6,8					70743	28. Jun	FR				
286	9201	B 19	1020	Werneck-Eßleben	6953	-0,3	7,1	6443	6,7	485	12,7	11864	30. Jul	DI	1285	1. Apr	MO	17
287	9274	B 2	100	Mittenwald	7963	1,7	2,8	7921	2,4	417	5,7	17350	7. Sep	SA	1530	3. Okt	DO	15
288	9107	B 2	250	GAP - Partenkirchen	23952	1,2	4,5					33901	5. Jul	FR				
289	9351	B 2	310	Oberau (s)	26403	0,7	3,9	24819	3,9	1526	6,2	40028	6. Jul	SA	3185	6. Jul	SA	16
290	9353	B 2	320	Oberau (Mitte)	18844	0,3	3,8	17509	3,8	1169	5,9	26774	6. Jul	SA	2080	6. Jul	SA	17
291	9350	B 2	340	Oberau (n)	21146	0,1	4,0	19708	4,0	1285	6,0	29820	6. Jul	SA	2324	6. Jul	SA	17
292	9361	B 2	340	Eschenlohe (s)	19248	2,0	4,3					40182	3. Okt	DO				
293	9360	B 2	360	Eschenlohe (n)	7521	-3,1	4,1	7356	4,0	640	6,7	12937	30. Dez	MO	872	16. Jul	DI	17
294	9129	B 2	1760	Langweid	41298	4,4	10,4	36834	9,7	3545	17,2	55849	26. Jul	FR	4739	31. Okt	DO	17
295	9270	B 2	1960	Donauwörth	20987	2,6	19,9	18601	18,0	2075	33,7	30125	19. Jul	FR	2438	5. Jul	FR	15
296	9271	B 2	2380	Weissenburg i.Bay.	13998	-2,9	17,0	13288	16,1	1132	32,5	18692	25. Okt	FR	1609	18. Okt	FR	15
297	9945	B 2	2700	Schwabach	23370	5,1	13,0	21210	11,9	2134	23,7	31385	12. Jul	FR	2664	19. Nov	DI	8

Nr.	Zstnr	Straße		Name	Gesamt (0-24)			Tag (6-22 Uhr)		Nacht (22-6 Uhr)		Tagesspitzenwerte			Stundenspitzenwerte			
					Kfz	08/07	Lkw-%	Kfz_Tag	Pt	Kfz_Nacht	Pn	Tag-max	Datum	Tag	Std-max	Datum	Tag	Std
298	9109	B 20	440	Laufen	11174	-2,5	7,7	10290	7,3	879	11,5	14676	31. Aug	SA	1236	28. Mrz	DO	18
299	9149	B 20	1160	Eggenfelden (s)	16617	-3,8	16,5	15313	15,7	1304	26,8	23240	30. Aug	FR	2007	8. Mai	MI	18
300	9148	B 20	1180	Eggenfelden (n)	9479	0,0	21,5	8672	20,5	807	33,1	18711	14. Jun	FR	1280	9. Feb	SA	13
301	9262	B 20	2260	Weiding	13193	5,1	14,8	11591	14,0	1602	20,8	17998	31. Okt	DO	1374	13. Dez	FR	15
302	9284	B 20	2460	Furth i. Wald	10098	1,0	11,9	8961	10,8	1146	20,7	14680	3. Okt	DO	1438	3. Okt	DO	16
303	9285	B 21	100	Schneizlreuth-Melleck	10914	0,4	9,5	10377	9,2	573	15,4	23680	9. Feb	SA	2045	2. Mrz	SA	10
304	9121	B 21	140	Schneizlreuth-Baumgarten	7082	0,8	13,1	6678	12,7	384	20,2	13211	29. Jul	MO	1142	18. Aug	SO	17
305	9303	B 22	560	Burgwindheim	3110	-2,6	9,4	2920	9,0	215	10,2	4352	28. Jun	FR	397	6. Jun	DO	8
306	9286	B 22	1450	Lehen	10693	2,0	7,4					14573	17. Mai	FR				
307	9287	B 22	1900	Neustadt a.d. Waldnaab	17409	1,0	3,4	16223	3,3	1226	5,2	23111	19. Jul	FR	1933	8. Mai	MI	18
308	9104	B 22	1960	Weiden i.d. Opf.	10580	1,7	6,4	10029	6,2	584	11,0	15666	26. Jul	FR	1401	4. Nov	MO	17
309	9304	B 22	2340	Winklarn	3128	0,3	15,5	2887	14,8	241	23,5	4548	17. Mai	FR	669	9. Feb	SA	12
310	9352	B 23	220	Oberau (w)	9880	0,9	4,5	9410	4,3	470	7,4	16439	7. Jul	SO	1876	7. Jul	SO	11
311	9163	B 23	280	GAP - Garmisch	8540	4,4	4,4					14991	3. Okt	DO				
312	9156	B 25	340	Fremdingen	4541	3,5	22,9	4006	19,7	544	46,9	7025	14. Aug	MI	625	9. Aug	FR	17
313	9157	B 25	610	Harburg	12211	2,1	16,6	11113	15,0	1153	32,1	16776	7. Jun	FR	1406	9. Aug	FR	16
314	9288	B 27	480	Karsbach-Höllrich	4971	-1,0	10,2	4585	9,3	370	21,6	6966	21. Jun	FR	651	29. Sep	SO	17
315	9108	B 285	100	Fladungen	829	-18,0	5,1	808	5,7	74	8,5	1369	21. Jul	SO	177	24. Aug	SA	12
316	9291	B 286	560	Kolitzheim-Oberspiesheim	8556	1,1	10,8	7643	9,6	817	20,9	12156	8. Mai	MI	1001	18. Jul	DO	17
317	9237	B 289	230	Untersiemau (W)	8184	3,6	6,8	7657	6,8	581	8,2	11062	12. Jul	FR	1177	22. Apr	MO	8
318	9573	B 289	240	Marktzeuln-Zettlitz (s)	9351	-5,6	12,3	8243	12,1	901	14,8	13144	2. Okt	MI	995	31. Okt	DO	17
319	9292	B 299	940	Amberg (s)	9786	0,4	11,4	9079	10,6	730	17,3	12928	19. Jul	FR	1142	11. Nov	MO	8
320	9311	B 300	1000	Oberzell	11470	4,9	5,6	10593	5,4	915	8,6	15335	19. Jul	FR	1378	6. Jun	DO	18
321	9293	B 300	1380	Schrobenhausen	12735	2,0	13,4	11714	12,5	1049	23,2	18985	25. Okt	FR	1644	31. Okt	DO	18
322	9294	B 303	1220	Bischofsgrün-Rangen	5464	1,9	19,4					8275	16. Sep	MO				
323	9153	B 303	1580	GÜ Schirnding	5124	4,6	17,8	4538	16,2	586	29,6	7007	3. Okt	DO	718	3. Okt	DO	12
324	9810	B 304	120	Karlsfeld-Rothschwaige	28258	1,2	6,7	25116	6,5	2513	8,4	37549	3. Jun	MO	3180	1. Jul	MO	18
325	9320	B 304	320	Zorneding	14872	0,5	7,0	15097	6,7	1503	11,9	22471	3. Jun	MO	1386	31. Jul	MI	17
326	9321	B 304	410	Steinhöring	13608	1,8	7,7	12341	7,2	1021	17,4	24965	3. Jun	MO	1518	3. Jun	MO	18
327	9135	B 304	880	Altenmarkt (s)	15445	1,5	10,6	14273	10,4	1220	15,4	23040	3. Jun	MO	1465	3. Jun	MO	11
328	9937	B 304	1040	Nußdorf-Aiging	11831	11,7	9,4	10961	8,9	861	14,2	17218	5. Jun	MI	1330	5. Jun	MI	8
329	9143	B 304	1150	Tunnel Ettendorf	11394		6,2	10872	6,1	732	10,3	21006	3. Jun	MO	1356	4. Jun	DI	18
330	9142	B 304	1180	Traunstein	8076	0,8	7,5	7594	7,1	475	14,2	13797	9. Jun	SO	1639	9. Jun	SO	11

Nr.	Zstnr	Straße		Name	Gesamt (0-24)			Tag (6-22 Uhr)		Nacht (22-6 Uhr)		Tagesspitzenwerte			Stundenspitzenwerte			
					Kfz	08/07	Lkw-%	Kfz_Tag	Pt	Kfz_Nacht	Pn	Tag-max	Datum	Tag	Std-max	Datum	Tag	Std
331	9144	B 304	1320	Freilassing	28626	0,3	5,2	26054	4,8	2030	6,8	38256	7. Jun	FR	2967	30. Mrz	SA	12
332	9147	B 305	300	Unterwössen-Oberwössen	3516	-0,8	4,2	3397	4,4	142	7,6	7366	28. Dez	SA	777	10. Feb	SO	17
333	9949	B 31	100	Lindau-Diepoldsbergtunnel	19897	0,5	11,7	18313	11,4	1584	16,0	32063	31. Aug	SA	2346	17. Aug	SA	12
334	9462	B 388	820	Eggenfelden (o)	14645	0,7	8,3	13496	7,8	1109	13,7	23975	14. Jun	FR	1736	11. Jun	DI	18
335	9307	B 469	440	Kleinheubach	16036	-2,2	10,3	14742	9,8	1344	16,4	22076	30. Aug	FR	1879	31. Okt	DO	17
336	9296	B 469	460	Miltenberg	13193	-1,0	7,2	12259	6,9	959	11,1	17743	8. Mai	MI	1561	8. Mai	MI	18
337	9324	B 470	360	Dietersheim	8402	2,3	7,7	7785	7,2	571	13,4	11675	21. Jun	FR	1012	31. Okt	DO	17
338	9297	B 470	1220	Gößweinstein-Sachsenmühle	2265	-2,1	9,1	2150	9,1	119	14,9	5787	11. Aug	SO	729	19. Mai	SO	16
339	9988	B 471	340	Bergkirchen-Geiselbullach	23911	3,7	10,4	21912	9,5	1972	19,2	33553	14. Aug	MI	2894	14. Aug	MI	18
340	9188	B 472	400	Peiting-Hohenbrand	10226	1,4	6,5	9322	6,3	1039	8,6	13633	8. Mai	MI	1098	24. Sep	DI	16
341	9204	B 472	540	Polling (w)	4598	0,3	12,4	4356	12,1	303	16,3	6297	19. Jul	FR	737	31. Okt	DO	17
342	9199	B 472	560	Polling (o)	7716	0,0	9,9	7353	9,9	458	10,6	10137	19. Jul	FR	991	8. Mai	MI	18
343	9298	B 472	1080	Waakirchen	9345	7,4	7,6	8781	7,5	561	9,9	15329	31. Okt	DO	1451	12. Mai	SO	12
344	9853	B 505	100	Höchstadt	8785	5,7	20,8	7856	18,6	936	39,6	15959	24. Sep	DI	1606	24. Sep	DI	8
345	9871	B 512	140	Neuhaus a. Inn (s)	6821	-0,9	12,2					9308	30. Aug	FR				
346	9870	B 512	160	Neuhaus a. Inn (o)	8161	3,6	10,7					12787	31. Aug	SA				
347	9420	B 533	400	Grafenau	8635	-0,4	5,7	8091	5,7	592	6,7	11198	8. Mai	MI	981	8. Mai	MI	18
348	9275	B 8	1120	Kitzingen	17403	1,4	6,7	15868	6,3	1590	12,6	23529	28. Jun	FR	2010	18. Nov	MO	8
349	9272	B 8	1500	Oberlaimbach	6692	2,9	12,2	6453	11,2	542	24,8	9471	1. Okt	DI	880	11. Aug	SO	14
350	9273	B 8	2200	Burgthann-Oberferrieden	9664	-5,5	8,2	9017	8,3	667	9,8	15064	25. Okt	FR	1244	25. Okt	FR	16
351	9276	B 8	3020	Barbing	6724	-1,0	11,7	6532	12,0	496	17,3	10568	18. Dez	MI	1191	22. Jul	MO	18
352	9295	B 8	3220	Rain	6833	4,3	21,9	6138	20,0	680	38,5	15156	5. Jun	MI	1526	18. Jun	DI	8
353	9210	B 85	340	Stockheim-Haslach (n)	10903	-2,9	7,0	9880	6,6	825	9,5	15131	2. Okt	MI	1244	8. Mai	MI	17
354	9209	B 85	360	Stockheim-Haslach (s)	12470	-0,7	7,8	11209	7,8	939	9,3	17548	2. Okt	MI	1377	8. Mai	MI	17
355	9289	B 85	1240	Amberg (w)	10807	-1,6	4,8	9912	4,5	834	4,7	14167	8. Mai	MI	1232	30. Apr	DI	18
356	9290	B 85	1860	Roding	12944	3,1	13,3	11804	12,5	1164	22,1	19001	6. Jun	DO	1729	26. Sep	DO	18
357	9206	B 89	120	Stockheim-Haslach (w)	7609	-3,8	7,5	6865	7,3	594	7,0	10916	2. Okt	MI	933	8. Mai	MI	17
358	9562	L 1066	200	Feuchtwangen (w)	5996	-2,2	10,8					8131	8. Mai	MI				
359	9450	L 2025	470	Jettingen-Scheppach	5831	-2,5	11,1	5406	11,4	517	12,3	7983	8. Mai	MI	705	9. Aug	FR	15
360	9432	L 2035	920	Pöttmes-Wagesenberg	4692	1,0	7,3					6295	12. Jul	FR				
361	9646	L 2053	300	Ismaning-Süd	11986	4,5	4,7	9567	4,0	775	6,6	17630	8. Mai	MI	1610	23. Sep	MO	19
362	9493	L 2057	360	Polling (n)	3287	0,1	10,6	3112	10,9	199	8,5	4278	19. Jul	FR	565	31. Okt	DO	17

Nr.	Zstnr	Straße		Name	Gesamt (0-24)			Tag (6-22 Uhr)		Nacht (22-6 Uhr)		Tagesspitzenwerte			Stundenspitzenwerte			
					Kfz	08/07	Lkw-%	Kfz_Tag	Pt	Kfz_Nacht	Pn	Tag-max	Datum	Tag	Std-max	Datum	Tag	Std
363	9649	L 2068	180	Seefeld-Oberalting	10263	-3,1	4,8	9599	4,8	655	5,1	14894	26. Jul	FR	1238	6. Aug	DI	19
364	9800	L 2068	360	Germering	21866	4,2	4,1					29091	31. Okt	DO				
365	9920	L 2072	440	Grünwald-Geiseltal	16774	2,0	2,8					21311	8. Mai	MI				
366	9910	L 2078	140	München-Perlach	17075	0,0	2,4	16306	2,2	1139	4,0	23075	31. Jan	DO	1931	1. Okt	DI	18
367	9647	L 2079	120	Neubiberg	13079	0,0	4,0	12310	4,0	722	3,4	17630	8. Mai	MI	1630	30. Apr	DI	18
368	9451	L 2096	190	Grabenstätt	6424	-2,6	9,0	5977	8,9	394	10,7	9912	22. Aug	DO	955	3. Okt	DO	17
369	9872	L 2110	540	Neuhaus a. Inn (n)	4401	3,6	5,7					7460	31. Aug	SA				
370	9441	L 2111	680	Marklkofen-Frontenhausen	7873	4,2	9,6	6912	9,6	904	8,3	10582	18. Okt	FR	855	14. Jun	FR	14
371	9400	L 2136	180	Bodenmais	4154	3,3	4,6	3935	4,6	236	5,5	6504	3. Okt	DO	722	3. Okt	DO	17
372	9574	L 2191	220	Marktzeuln-Zettlitz (n)	4442	-4,3	5,6	4044	5,9	401	4,6	5992	15. Apr	MO	561	15. Apr	MO	18
373	9640	L 2225	800	Wendelstein (n)	11772	1,9	5,8					18222	8. Mai	MI				
374	9558	L 2230	1000	Essing	4837	3,8	7,6	4609	7,8	274	8,5	6893	18. Aug	SO	853	19. Mai	SO	15
375	9641	L 2239	360	Wendelstein (o)	9711	1,2	5,2					14212	12. Jul	FR				
376	9631	L 2240	200	Heßdorf	12477	0,8	3,1					16212	2. Okt	MI	1433	19. Apr	FR	16
377	9633	L 2240	420	Uttenreuth	11689	1,8	3,4					16248	8. Mai	MI				
378	9636	L 2241	160	Schwaig b. Nürnberg	15191	-1,6	4,7	14070	4,6	1152	5,1	20283	8. Mai	MI	1653	31. Okt	DO	17
379	9635	L 2242	280	Fürth-Mannhof	8833	3,1	6,6	8329	6,4	502	10,3	13188	15. Apr	MO	1661	14. Mrz	DO	9
380	9634	L 2244	440	Herzogenaurach	28968	1,4	8,5					42754	2. Okt	MI				
381	9632	L 2244	600	Bubenreuth	9598	1,4	3,8					12824	8. Mai	MI				
382	9637	L 2245	560	Zirndorf-Wintersdorf	13469	4,0	4,1	12555	4,3	987	2,3	17148	12. Jul	FR	1520	15. Jan	DI	8
383	9630	L 2259	500	Hemhofen	9821	2,7	5,6	9208	5,2	614	9,8	13328	1. Okt	DI	1323	1. Okt	DI	18
384	9721	L 2277	260	Bergheinfeld	8155	5,0	4,1	7525	4,2	630	2,3	11291	7. Jun	FR	1082	5. Jun	MI	17
385	9645	L 2342	120	Oberschleißheim-Flugplatz	11198	-3,5	3,9	10396	3,9	799	4,9	15635	25. Apr	DO	1458	30. Apr	DI	18
386	9648	L 2343	100	Planegg-Martinsried	8224	1,2	6,4	8262	6,4	404	7,4	11615	30. Apr	DI	1117	6. Nov	MI	9
387	9643	L 2345	160	Gröbenzell	16379	0,0	5,0	15224	4,8	1130	7,0	20709	30. Apr	DI	1804	31. Okt	DO	18
388	9638	L 2401	100	Nürnberg-Altenfurt	6896	1,5	12,0					9517	8. Mai	MI				
389	9639	L 2406	180	Nürnberg-Worzeldorf	11380	1,4	5,3					17313	8. Mai	MI				
390	9642	L 2409	320	Rednitzhembach	7826	-8,6	4,7	7351	4,7	444	5,9	11656	3. Jun	MO	1121	3. Jun	MO	17
391	9413	L 2580	220	Flughafentangente(o)	12510	16,0	7,4	11460	7,1	1090	10,8	17662	29. Jul	MO	1706	14. Okt	MO	8
392	9407	L 2584	100	Hallbergmoos (A92)	47703	3,6	6,1	42629	6,3	6505	7,3	61547	2. Okt	MI	3912	3. Jun	MO	9
393	9406	L 2584	100	Hallbergmoos (FS44)	8542	3,1	6,1	7591	6,5	1396	6,0	10851	2. Okt	MI	931	14. Jun	FR	14
394	9405	L 2584	100	Hallbergmoos	56231	4,6	6,1	50217	6,3	7899	7,1	72398	2. Okt	MI	4530	3. Jun	MO	9
395	9404	L 2584	120	Oberding-Schwaig	22987	-0,1	13,2	20120	13,6	3725	13,6	29803	2. Okt	MI	2166	12. Jun	MI	8