

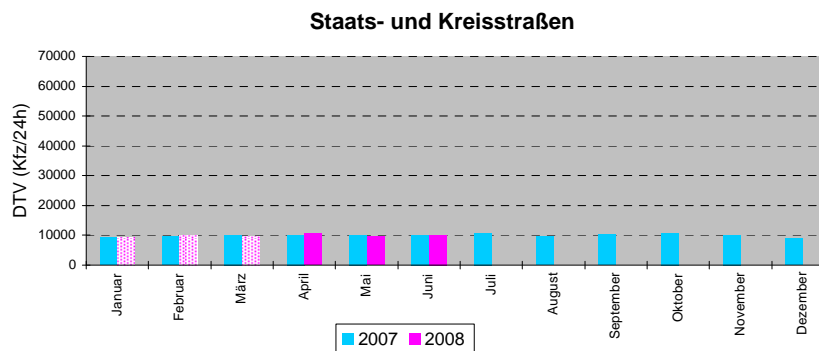

# Automatische Straßenverkehrszählungen in Bayern

Ergebnisse April bis Juni 2008

Monatsmittelwerte der Dauerzählstellen

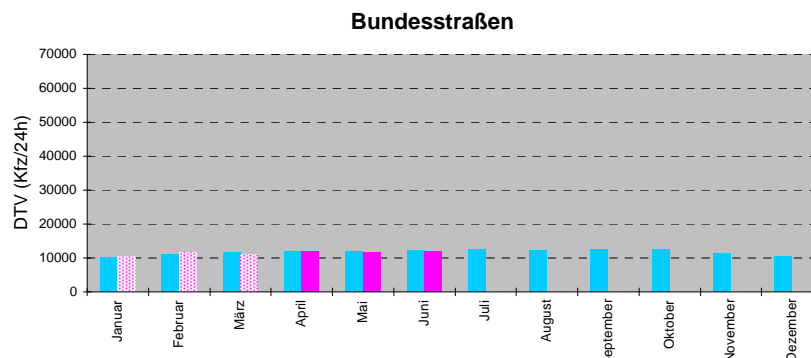
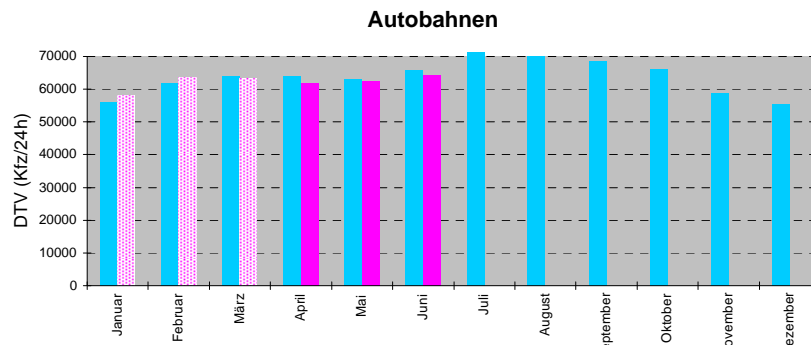

# Verkehrsentwicklung 2007 / 2008

## Ergebnisse Dauerzählstellen April bis Juni 2008

Straßenklasse	Anzahl der Zählstellen <sup>1)</sup>	Veränderung 2007/2008 [%]			
		April	Mai	Juni	Jan - Jun
Autobahnen	99	-3,1	-1,3	-2,3	-0,3
Bundesstraßen	90	-0,2	-1,5	-2,4	-0,6
Staats- und Kreisstraßen	17	3,3	-3,4	-1,7	-0,9

*Entwicklung des Kfz-Verkehrs auf Außerortsstraßen*

Autobahn	Anzahl der Zählstellen <sup>1)</sup>	Veränderung 2007/2008 [%]			
		April	Mai	Juni	Jan - Jun
A 3	17	-3,1	-0,7	-1,0	0,0
A 6	9	-5,0	-4,6	-5,9	-1,9
A 7	9	-9,9	-1,0	-5,3	-0,9
A 8 (West)	6	-5,2	-3,4	-6,4	-3,5
A 8 (Ost)	5	-7,9	2,9	-1,8	0,4
A 9	18	-2,6	0,1	-2,3	-0,4
A 70	2	-0,2	-0,8	-0,4	0,4
A 73	6	7,5	-1,1	1,6	1,1
A 92	4	1,2	-1,9	-0,3	1,2
A 93 (Nord)	3	-3,9	-1,9	-2,7	-0,6
A 93 (Süd)	2	-9,5	7,4	-4,1	3,3
A 94	2	7,3	-0,8	2,9	1,5
A 95	3	-4,7	-10,0	-4,6	-1,9
A 96	2	4,0	1,8	1,9	3,6
A 99	7	-3,4	-4,1	-0,9	0,2

*Entwicklung des Kfz-Verkehrs auf ausgewählten Autobahnen*

<sup>1)</sup> Zählstellenauswahl für Entwicklungsbetrachtungen



Nr.	Zstnr	Straße		Name	Gesamt (0-24)			Tag (6-22 Uhr)		Nacht (22-6 Uhr)		Tagesspitzenwerte			Stundenspitzenwerte			
					Kfz	08/07	Lkw-%	Kfz_Tag	Pt	Kfz_Nacht	Pn	Tag-max	Datum	Tag	Std-max	Datum	Tag	Std
1	60209051	A	3	AD Seligenstadt (O)	89302	-3,4	19,6	78214	16,6	11088	40,7	109954	30. Apr	MI	7793	4. Apr	FR	17
2	59219010	A	3	Hösbach (O)	65345	-1,9	23,2	56491	19,4	8854	47,9	82599	30. Apr	MI	6013	4. Apr	FR	16
3	61229001	A	3	Rohrbrunn (O)	50367	-6,7	26,0	43145	21,4	7222	53,5	64120	30. Apr	MI	4333	30. Apr	MI	16
4	62249051	A	3	AD Würzburg-West (W)	56168	-10,4	26,1	48045	21,7	8123	52,0	67835	30. Apr	MI	4555	18. Apr	FR	19
5	62259011	A	3	AD Würzburg-West (O)	72124	-12,4	26,2					86627	30. Apr	MI				
6	62269051	A	3	AK Biebelried (W)	65786	-12,5	26,6	56058	21,9	9728	53,6	84148	30. Apr	MI	5690	4. Apr	FR	15
7	62269054	A	3	AK Biebelried (O)	56245	-8,7	26,9	47701	22,4	8544	52,2	71549	30. Apr	MI	5004	30. Apr	MI	16
8	62279001	A	3	Kitzingen/Schwarzach (O)	55752	-8,1	26,9	47295	22,4	8456	52,1	71039	30. Apr	MI	4933	30. Apr	MI	16
9	62289041	A	3	Geiselwind (W)	55821	-7,4	27,3	47400	22,9	8421	52,3	71162	30. Apr	MI	4994	4. Apr	FR	18
10	62309051	A	3	Pommersfelden (W)	58686	-5,5	25,8	50176	21,8	8510	49,1	74355	30. Apr	MI	5248	30. Apr	MI	17
11	62309052	A	3	Pommersfelden (O)	58379	-5,0	24,8	50100	21,0	8279	47,4	72992	30. Apr	MI	5288	18. Apr	FR	16
12	64319051	A	3	AK Fürth/Erlangen (W)	76809	5,2	19,8	67422	16,8	9387	41,0	94700	30. Apr	MI	7016	30. Apr	MI	17
13	64329050	A	3	AK Fürth/Erlangen (O)	85001	-0,9	20,3	75075	17,6	9926	41,1	108441	30. Apr	MI	8102	30. Apr	MI	18
14	65339051	A	3	AK Nürnberg (W)	96605	-3,6	19,3	86320	16,9	10285	39,5	123955	30. Apr	MI	9478	30. Apr	MI	18
15	65339052	A	3	AK Nürnberg (O)	43787	3,2	23,0	38544	20,3	5243	43,0	58438	30. Apr	MI	5001	30. Apr	MI	17
16	66339051	A	3	AK Altdorf (S)	47377	-1,1	24,2	41326	21,3	6051	43,7	58325	30. Apr	MI	4297	30. Apr	MI	18
17	66349051	A	3	Neumarkt/Opf. (S)	35114	-1,9	30,7	30011	27,2	5103	51,1	44476	30. Apr	MI	3162	30. Apr	MI	17
18	69379081	A	3	Nittendorf (W)	37643	-0,7	26,2	32580	23,4	5063	44,2	47577	30. Apr	MI	3423	30. Apr	MI	18
19	70389074	A	3	AK Regensburg (W)	53542	0,6	20,2	47087	17,8	6454	38,2	66930	30. Apr	MI	5024	30. Apr	MI	18
20	70389080	A	3	AK Regensburg (O)	70369	1,4	21,9	62059	19,5	8310	39,6	87317	30. Apr	MI	6369	30. Apr	MI	16
21	70389001	A	3	Regensburg-Ost (W)	69663	1,6	21,4	61464	19,1	8198	38,5	87130	30. Apr	MI	6500	30. Apr	MI	17
22	70389076	A	3	Regensburg-Ost (O)	61535	0,7	20,5	54626	18,3	6909	37,9	78044	30. Apr	MI	5928	30. Apr	MI	17
23	70399077	A	3	Rosenhof (W)	51769	-0,7	24,1	45386	21,7	6383	41,5	66862	30. Apr	MI	5108	30. Apr	MI	18
24	71439093	A	3	AK Deggendorf (W)	36039	-2,8	29,8	31117	27,5	4922	44,9	47243	30. Apr	MI	3478	30. Apr	MI	18
25	75469086	A	3	Pocking (O)	23736	-2,3	38,7	19441	36,8	4295	47,3	31878	30. Apr	MI	2099	30. Apr	MI	18
26	67279001	A	6	AK Feuchtwangen/Crailsheim (W)	49521	-2,4	32,6	42600	28,6	6920	57,1	65303	30. Apr	MI	4884	30. Apr	MI	19
27	67279002	A	6	AK Feuchtwangen/Crailsheim (O)	50619	-3,0	31,0	43426	27,0	7193	55,0	69443	30. Apr	MI	5188	30. Apr	MI	19
28	67299051	A	6	Herrieden (O)	54113	-2,2	29,5	46029	25,0	7520	51,4	73685	30. Apr	MI	5161	30. Apr	MI	16
29	66329051	A	6	Roth (W)	65233	-7,2	25,5	56401	22,1	8832	47,2	77028	30. Apr	MI	5235	14. Apr	MO	8
30	66329052	A	6	AK Nürnberg-Süd (W)	75086	-6,3	23,9	63294	23,0	9805	47,4	101251	30. Apr	MI	5748	7. Apr	MO	8
31	66339052	A	6	AK Nürnberg-Ost (W)	69846	-5,3	26,3	58088	23,4	8949	46,5	85698	18. Apr	FR	6051	30. Apr	MI	18
32	66339053	A	6	AK Nürnberg-Ost (O)	35577	-11,1	27,9	31145	24,9	4432	48,9	44915	4. Apr	FR	3463	30. Apr	MI	17
33	65339054	A	6	AK Altdorf (O)	27402	-2,9	28,9	23939	25,8	3463	50,5	33761	30. Apr	MI	2530	29. Apr	DI	9
34	65359001	A	6	Alfeld (O)	23616	-1,2	32,7	20424	29,2	3192	54,7	29776	30. Apr	MI	2199	30. Apr	MI	18

Nr.	Zstnr	Straße		Name	Gesamt (0-24)			Tag (6-22 Uhr)		Nacht (22-6 Uhr)		Tagesspitzenwerte			Stundenspitzenwerte			
					Kfz	08/07	Lkw-%	Kfz_Tag	Pt	Kfz_Nacht	Pn	Tag-max	Datum	Tag	Std-max	Datum	Tag	Std
35	64399020	A	6	AK Oberpfälzer Wald (O)	14582	4,4	40,0	11928	36,5	2654	56,1	18251	30. Apr	MI	1246	30. Apr	MI	17
36	63419008	A	6	Waidhaus (O)	12350	8,6	49,0	9493	44,2	2505	61,7	15369	30. Apr	MI	1017	30. Apr	MI	17
37	59269052	A	7	Schweinfurt/Niederwerrn (N)	40695	-7,1	25,7	34952	20,7	5743	56,0	56201	30. Apr	MI	4079	11. Apr	FR	16
38	60269020	A	7	Gramschatzer Wald (S)	59498	-6,9	19,5	52387	16,1	7110	44,6	80505	30. Apr	MI	6053	30. Apr	MI	18
39	62269053	A	7	AK Biebelried (N)	38452	-12,1	25,8	33266	21,3	5187	54,9	54439	30. Apr	MI	4245	30. Apr	MI	18
40	62269052	A	7	AK Biebelried (S)	23251	-13,1	20,9	20715	17,0	2621	49,8	34854	30. Apr	MI	3007	30. Apr	MI	18
41	64279001	A	7	Uffenheim/Langensteinach (N)	23010	-12,8	22,6	20432	18,9	2577	51,9	35273	30. Apr	MI	3036	30. Apr	MI	19
42	67279081	A	7	AK Feuchtwangen/Crailsheim (N)	24037	-12,3	22,0	21553	19,1	2485	47,5	36719	30. Apr	MI	3154	30. Apr	MI	18
43	67279004	A	7	AK Feuchtwangen/Crailsheim (S)	38013	-10,6	23,0	33788	19,9	4225	47,9	56982	30. Apr	MI	4638	30. Apr	MI	17
44	76269230	A	7	AD Hittistetten (S)	54317	-6,9	13,1	49711	12,0	4606	24,7	73522	30. Apr	MI	5815	30. Apr	MI	17
45	80269231	A	7	AK Memmingen (S)	26422	-10,9	13,3	24397	12,6	2026	21,8	36735	30. Apr	MI	3123	30. Apr	MI	17
46	83289097	A	7	AD Allgäu (S)	16306	-18,0	7,8	15194	7,5	1112	13,0	22636	30. Apr	MI	2021	5. Apr	SA	14
47	83289996	A	7	Oy-Mittelberg (W)	16194	-18,1	8,1	15098	7,8	1096	13,4	22346	30. Apr	MI	2014	5. Apr	SA	11
48	83289998	A	7	Oy-Mittelberg (S)	4601	-13,4	7,9	4229	8,2	355	11,7	7176	30. Apr	MI	695	26. Apr	SA	11
49	83289999	A	7	Oy-Mittelberg	7600	-24,3	7,5	7093	7,0	507	14,5	11026	30. Apr	MI	979	5. Apr	SA	11
50	83289995	A	7	Oy-Mittelberg (N)	4788	-10,2	9,5	4454	10,6	277	14,7	6830	5. Apr	SA	741	5. Apr	SA	11
51	83289997	A	7	Oy-Mittelberg (O)	8396	-23,3	7,5	7843	7,1	552	13,8	12089	30. Apr	MI	1012	5. Apr	SA	11
52	83289001	A	7	Nesselwang (W)	8431	-23,4	7,1	7878	6,7	552	13,3	12246	30. Apr	MI	1082	30. Apr	MI	17
53	84299001	A	7	Tunnel Füssen	9240	-21,8	9,7	8685	9,0	613	18,8	13409	30. Apr	MI	1253	5. Apr	SA	13
54	75279130	A	8w	Leipheim (W)	53148	-7,0	19,6	47691	17,5	5457	37,9	68131	30. Apr	MI	4989	25. Apr	FR	16
55	75279012	A	8w	Leipheim (O)	55365	-6,3	19,2					71251	30. Apr	MI				
56	75289012	A	8w	Burgau (W)	50823	-7,4	18,9	45482	16,7	5341	37,8	65169	30. Apr	MI	5254	20. Apr	SO	19
57	75289010	A	8w	Zusmarshausen (W)	51037	-7,4	19,0	45664	16,7	5373	38,4	65831	30. Apr	MI	4992	20. Apr	SO	19
58	75309010	A	8w	Zusmarshausen (O)	52117	-7,3	17,4	46699	15,4	5418	34,7	67172	30. Apr	MI	4921	30. Apr	MI	18
59	75319133	A	8w	Neusäß (W)	56383	-5,4	16,3	50684	14,4	5699	33,3	71489	30. Apr	MI	5488	30. Apr	MI	17
60	75319131	A	8w	Augsburg-West (W)	60527	-4,4	15,9	54441	14,1	6086	31,6	76655	30. Apr	MI	5768	30. Apr	MI	18
61	75319010	A	8w	Augsburg-West (O)	76164	-2,0	16,1	68461	14,6	7703	29,4	95929	30. Apr	MI	7264	30. Apr	MI	17
62	75319009	A	8w	Augsburg-Ost (O)	65066	-5,5	16,9	58854	15,5	6966	31,2	82126	30. Apr	MI	6034	30. Apr	MI	18
63	75319008	A	8w	Derching (O)	66774	-2,9	16,1					87957	30. Apr	MI				
64	76329132	A	8w	Adelzhausen (W)	61027	-6,7	16,3	54578	14,8	6450	29,4	76409	30. Apr	MI	5718	30. Apr	MI	18
65	76329133	A	8w	Adelzhausen (O)	62473	-4,6	15,8					78973	30. Apr	MI				
66	76339001	A	8w	Odelzhausen (O)	66295	-7,3	15,0	59495	13,6	6800	27,8	80777	30. Apr	MI	6139	24. Apr	DO	19
67	77339003	A	8w	Sulzemoos (O)	71267	-4,1	14,4					85232	30. Apr	MI				
68	77349003	A	8w	Dachau/Fürstenfeldbruck (W)	71282	-5,9	15,5	64109	14,1	7173	27,9	87209	30. Apr	MI	6213	30. Apr	MI	18

Nr.	Zstnr	Straße		Name	Gesamt (0-24)			Tag (6-22 Uhr)		Nacht (22-6 Uhr)		Tagesspitzenwerte			Stundenspitzenwerte			
					Kfz	08/07	Lkw-%	Kfz_Tag	Pt	Kfz_Nacht	Pn	Tag-max	Datum	Tag	Std-max	Datum	Tag	Std
69	77349002	A	8w	Dachau/Fürstenfeldbruck (O)	84283	-5,4	13,1	76076	12,0	8207	23,0	101596	30. Apr	MI	7867	21. Apr	MO	8
70	78349141	A	8w	AK München-West (W)	40043	0,5	6,3	36816	6,1	3227	9,1	49640	30. Apr	MI	4131	30. Apr	MI	18
71	78349140	A	8w	AK München-West (O)	32811	-4,5	5,5	31429	5,5	2826	7,4	39459	30. Apr	MI	3137	30. Apr	MI	18
72	79359082	A	8o	München-Perlach (S)	50125	9,8	2,4	46465	2,4	3660	3,1	61375	30. Apr	MI	5391	17. Apr	DO	9
73	80369171	A	8o	Holzkirchen (W)	94106	-13,4	14,0	84646	12,9	9460	24,3	118078	30. Apr	MI	9057	30. Apr	MI	18
74	81389180	A	8o	AD Inntal (W)	69226	-13,1	18,6	62301	17,2	6925	31,5	91395	30. Apr	MI	7474	30. Apr	MI	19
75	81389023	A	8o	Rosenheim (O)	56319	-10,5	14,6	50908	13,2	5410	28,5	75014	30. Apr	MI	6296	30. Apr	MI	19
76	81409026	A	8o	Frasdorf (O)	48963	-13,4	15,8	44020	14,1	4943	30,7	66586	30. Apr	MI	5867	30. Apr	MI	19
77	81409028	A	8o	Felden (O)	45889	-12,7	16,6	41157	14,9	4733	31,5	61566	30. Apr	MI	5210	30. Apr	MI	19
78	81429034	A	8o	Neukirchen (O)	35541	-8,1	18,7	30797	17,8	4261	33,0	47174	30. Apr	MI	2988	4. Apr	FR	18
79	82439036	A	8o	Bad Reichenhall (O)	38641	-12,8	20,8	34205	18,8	4436	36,2	53515	30. Apr	MI	4019	30. Apr	MI	18
80	56369003	A	9	AD Bayerisches Vogtland (N)	37234	-6,7	24,6	32148	21,6	5086	43,7	56214	30. Apr	MI	4473	30. Apr	MI	19
81	56369004	A	9	AD Bayerisches Vogtland (S)	51575	-7,6	22,7	43530	18,8	7460	38,9	80268	30. Apr	MI	6623	30. Apr	MI	19
82	59359051	A	9	AD Bayreuth/Kulmbach (N)	67163	-4,4	21,6	59835	24,6	8772	46,9	97699	30. Apr	MI	7189	30. Apr	MI	17
83	59359052	A	9	AD Bayreuth/Kulmbach (S)	61762	-1,7	19,4	53983	16,8	7779	37,1	87425	30. Apr	MI	6678	30. Apr	MI	17
84	62359001	A	9	Pegnitz (N)	49233	-4,3	22,9	44398	19,3	7418	39,9	72409	30. Apr	MI	5578	30. Apr	MI	18
85	65339053	A	9	AK Nürnberg (N)	74328	-2,0	17,8	65734	15,6	8594	34,6	101933	30. Apr	MI	7786	30. Apr	MI	18
86	65339055	A	9	AK Nürnberg-Ost (N)	94130	-7,7	19,9	83530	17,5	11209	39,9	127586	30. Apr	MI	9164	30. Apr	MI	18
87	66339054	A	9	AK Nürnberg-Ost (S)	58759	-4,7	17,7	52363	15,4	6411	35,5	83696	30. Apr	MI	6400	30. Apr	MI	16
88	69349061	A	9	Greding (N)	63337	-7,0	20,2	56372	17,6	6965	40,5	87002	30. Apr	MI	6440	30. Apr	MI	16
89	72349090	A	9	Lenting (S)	74419	-5,0	17,0	66719	15,1	7700	33,9	101608	30. Apr	MI	7277	30. Apr	MI	18
90	72349052	A	9	Ingolstadt-Nord (S)	88170	-3,2	15,2	79489	13,5	8681	31,0	115791	30. Apr	MI	8635	30. Apr	MI	18
91	72349054	A	9	Manching (N)	83178	-3,6	15,7	74757	13,9	8421	31,2	108722	30. Apr	MI	7974	30. Apr	MI	18
92	73359056	A	9	AD Holledau (N)	72665	-3,1	16,8	65230	14,7	7591	32,4	95339	30. Apr	MI	6971	30. Apr	MI	18
93	74359110	A	9	AD Holledau (S)	91545	-0,5	13,4	82247	12,1	9448	23,9	119151	30. Apr	MI	8923	30. Apr	MI	19
94	75359058	A	9	Allershausen (N)	95093	-3,0	13,3	85424	12,0	9691	23,5	123081	30. Apr	MI	9092	30. Apr	MI	19
95	75359059	A	9	AK Neufahrn (N)	99922	-1,0	12,6	87750	11,2	9550	21,9	126467	30. Apr	MI	9114	3. Apr	DO	19
96	76359060	A	9	AK Neufahrn (S)	117906	-1,4	11,4	105892	10,4	12119	19,5	144322	30. Apr	MI	10428	30. Apr	MI	18
97	77359061	A	9	Garching-Nord (N)	128909	-1,9	11,4	115960	10,3	13093	19,3	155944	30. Apr	MI	11020	3. Apr	DO	19
98	77359062	A	9	Garching-Nord (S)	133062	-1,2	11,4	119789	10,3	13431	19,2	158109	30. Apr	MI	11344	17. Apr	DO	18
99	77359115	A	9	AK München-Nord (N)	140948	-2,6	10,8	126816	9,8	14131	17,9	171123	30. Apr	MI	12094	17. Apr	DO	18
100	77359066	A	9	AK München-Nord (S)	102548	-1,3	5,7					123025	30. Apr	MI				
101	78359064	A	9	München-Schwabing (N)	77079	-2,1	7,6					94720	30. Apr	MI				
102	59209050	A	45	Alzenau (S)	32733	-5,8	20,2					40163	11. Apr	FR				

Nr.	Zstnr	Straße		Name	Gesamt (0-24)			Tag (6-22 Uhr)		Nacht (22-6 Uhr)		Tagesspitzenwerte			Stundenspitzenwerte			
					Kfz	08/07	Lkw-%	Kfz_Tag	Pt	Kfz_Nacht	Pn	Tag-max	Datum	Tag	Std-max	Datum	Tag	Std
103	59269203	A	70	AD Schweinfurt/Werneck (O)	45686	-1,0	18,3	40720	15,8	4966	38,9	63600	30. Apr	MI	4990	30. Apr	MI	17
104	60299003	A	70	Knetzgau (W)	26101	-2,8	20,4	23218	17,7	2883	42,4	37038	30. Apr	MI	3016	30. Apr	MI	17
105	60319104	A	70	AK Bamberg (W)	42243	-2,0	15,8	38319	14,0	3924	33,5	56179	30. Apr	MI	4665	30. Apr	MI	17
106	60319012	A	70	AK Bamberg (O)	23504	-2,4	17,3	21272	15,4	2232	35,2	33872	30. Apr	MI	2838	30. Apr	MI	17
107	59359053	A	70	AD Bayreuth/Kulmbach (W)	22464	-0,3	18,7	20295	16,8	2169	36,9	32238	30. Apr	MI	2725	30. Apr	MI	17
108	55289166	A	71	Mellrichstadt (N)	12742		16,4	11236	14,5	1506	30,6	21600	30. Apr	MI	1917	30. Apr	MI	20
109	58289167	A	71	Bad-Kissingen (S)	22241		11,2	19984	10,0	2257	21,9	31993	30. Apr	MI	2671	30. Apr	MI	18
110	56369005	A	72	AD Bayerisches Vogtland (O)	28149	-8,9	23,0	24227	20,3	3922	39,5	37578	25. Apr	FR	3225	18. Apr	FR	17
111	56379002	A	72	AD Hochfranken (W)	33022	-5,5	23,7					51688	30. Apr	MI				
112	56379003	A	72	AD Hochfranken (O)	35412	-7,9	20,0	30544	17,8	4868	34,0	57515	30. Apr	MI	4596	30. Apr	MI	19
113	66339101	A	73	AD Nürnberg/Feucht (W)	26658	10,7	15,1	24272	13,5	2387	31,3	33605	1. Apr	DI	3255	1. Apr	DI	17
114	66339003	A	73	Röthenbach b.St.W. (O)	43141	10,3	11,0					53278	30. Apr	MI				
115	66329004	A	73	Nürnberg-Hafen-Ost (S)	88254	4,2	9,7	80174	9,0	8080	16,6	104516	30. Apr	MI	8159	24. Apr	DO	8
116	65329111	A	73	Nürnberg/Fürth (N)	71114	11,2	7,8	64381	7,0	6733	15,8	84205	4. Apr	FR	6529	23. Apr	MI	8
117	64319053	A	73	AK Fürth/Erlangen (S)	65498	10,2	8,1	59906	7,2	5592	18,4	77666	4. Apr	FR	6736	28. Apr	MO	8
118	64319052	A	73	AK Fürth/Erlangen (N)	75390	7,6	9,2	69148	8,3	6242	19,4	92348	30. Apr	MI	7796	14. Apr	MO	8
119	56319165	A	73	Eisfeld (S)	8686		15,5	7781	15,2	905	18,9	12135	30. Apr	MI	1097	30. Apr	MI	18
120	60319002	A	73	Bamberg-Ost (N)	49871	3,1	15,6	45232	14,0	4639	31,8	62780	30. Apr	MI	5286	30. Apr	MI	17
121	62249053	A	81	AD Würzburg-West (S)	25172	-10,2	19,9	22201	16,6	2971	44,3	31606	11. Apr	FR	2299	11. Apr	FR	17
122	77359005	A	92	AD München-Feldmoching (N)	55505	2,3	10,6	50173	9,6	4879	17,8	65777	30. Apr	MI	6760	1. Apr	DI	8
123	77359006	A	92	Oberschleißheim (O)	57005	0,3	11,6	51578	10,6	5427	21,0	68913	25. Apr	FR	5472	16. Apr	MI	9
124	76359004	A	92	AK Neufahrn (W)	65101	5,4	11,4	58935	10,5	6166	20,6	77351	25. Apr	FR	6288	3. Apr	DO	18
125	76359007	A	92	AK Neufahrn (O)	94217	-0,4	7,4	83998	6,9	10220	11,7	109287	18. Apr	FR	8206	10. Apr	DO	18
126	74389014	A	92	Altdorf (O)	39419	1,7	14,0	35785	13,0	3634	23,6	51030	30. Apr	MI	4000	30. Apr	MI	18
127	73419019	A	92	Landau a.d. Isar (W)	27479	-0,7	14,2	24519	13,1	2960	23,6	35722	30. Apr	MI	2699	11. Apr	FR	14
128	81389190	A	93	AD Inntal (S)	42115	-9,7	21,4	38080	20,0	4036	34,8	55062	30. Apr	MI	4654	5. Apr	SA	12
129	83399191	A	93	Kiefersfelden (S)	37132	-9,2	23,6	33498	22,2	3634	36,8	47574	30. Apr	MI	4477	5. Apr	SA	12
130	56379004	A	93	AD Hochfranken (S)	19219	-7,0	22,3	16953	20,5	2266	36,2	31196	30. Apr	MI	2620	30. Apr	MI	18
131	58389011	A	93	Selb-West (S)	22087	-3,7	21,7	19715	19,7	2373	38,4	35240	30. Apr	MI	3053	30. Apr	MI	18
132	64389001	A	93	Wernberg-Köblitz (S)	30273	-4,1	19,9	27136	18,3	3137	33,9	44663	30. Apr	MI	3665	30. Apr	MI	17
133	64399010	A	93	AK Oberpfälzer Wald (S)	40653	-2,8	25,5	35414	22,8	5239	43,9	57667	30. Apr	MI	4491	30. Apr	MI	17
134	66389002	A	93	Schwandorf-Mitte (N)	39255	-3,8	18,1	35281	16,5	3974	32,3	56457	30. Apr	MI	4180	30. Apr	MI	17
135	69389047	A	93	Regensburg-Pfaffenstein (N)	65403	1,8	11,1	59426	10,1	5977	21,0	81817	30. Apr	MI	6160	21. Apr	MO	8
136	69389044	A	93	Regensburg-Königswiesen (S)	60080	0,6	12,3	54800	11,2	5280	24,3	71021	30. Apr	MI	5940	14. Apr	MO	8

Nr.	Zstnr	Straße		Name	Gesamt (0-24)			Tag (6-22 Uhr)		Nacht (22-6 Uhr)		Tagesspitzenwerte			Stundenspitzenwerte			
					Kfz	08/07	Lkw-%	Kfz_Tag	Pt	Kfz_Nacht	Pn	Tag-max	Datum	Tag	Std-max	Datum	Tag	Std
137	70389042	A	93	AK Regensburg (N)	65013	1,2	11,2	59243	10,2	5771	21,7	76087	30. Apr	MI	6865	21. Apr	MO	8
138	72379036	A	93	Siegenburg (S)	24396	-3,9	12,2	22075	11,1	2321	22,8	33417	30. Apr	MI	2634	30. Apr	MI	19
139	78369100	A	94	München-Riem (W)	62121	13,3	5,1	57371	5,0	4749	6,1	76551	30. Apr	MI	6617	1. Apr	DI	9
140	78369111	A	94	München-Riem (O)	62358	7,8	5,4	57957	5,3	4400	6,5	76657	30. Apr	MI	7144	1. Apr	DI	9
141	78369112	A	94	Feldkirchen-Ost (W)	56543	5,7	5,8	52737	5,7	3806	7,0	70035	30. Apr	MI	6349	1. Apr	DI	9
142	78369840	A	94	AK München-Ost (O)	54891	6,8	9,5	50821	8,8	4070	17,5	65115	30. Apr	MI	5670	8. Apr	DI	8
143	79349043	A	95	München-Kreuzhof (W)	68521	-2,7	3,6	63055	3,4	5251	5,3	79945	30. Apr	MI	6363	21. Apr	MO	8
144	79349151	A	95	AD Starnberg (N)	60592	-6,2	4,0	56194	3,7	4399	6,6	70980	30. Apr	MI	6316	20. Apr	SO	18
145	81349161	A	95	Seeshaupt (N)	27171	-13,6	4,4	25438	4,2	1733	7,3	37632	20. Apr	SO	3951	20. Apr	SO	18
146	83339051	A	95	Murnau/Kochel (S)	10759	-20,1	5,6	10049	5,3	710	10,0	16265	20. Apr	SO	1574	20. Apr	SO	18
147	84249050	A	96	Lindau (S)	22947	-8,9	18,0	20995	17,4	1952	23,9	30465	30. Apr	MI	2314	4. Apr	FR	19
148	79289050	A	96	Stetten (W)	30886	-0,4	16,4	28239	15,4	2647	27,1	40734	30. Apr	MI	2966	25. Apr	FR	16
149	79319137	A	96	Landsberg a. Lech-Nord (O)	54306	3,1	10,4	49983	9,8	4323	18,0	68744	30. Apr	MI	5304	30. Apr	MI	17
150	78349222	A	96	Gräfelfing (W)	92817	7,7	4,5	85873	4,3	6944	6,8	110796	30. Apr	MI	9275	30. Apr	MI	18
151	78349106	A	96	München-Laim (W)	98337	6,6	4,1	90156	3,9	8180	6,1	115421	30. Apr	MI	9212	30. Apr	MI	18
152	78349151	A	99	AS Germering-Nord (N)	62004	13,6	10,1	57280	9,4	4724	18,6	74196	30. Apr	MI	6464	14. Apr	MO	8
153	78349152	A	99	AK München-West (N)	50878	6,9	11,0	46588	10,3	4290	19,2	63232	3. Apr	DO	5543	7. Apr	MO	8
154	77349004	A	99	AD München-Eschenried (O)	49086	-8,7	17,8	43720	16,3	5366	30,2	59875	4. Apr	FR	4576	15. Apr	DI	8
155	77349005	A	99	AD München-Allach (O)	104881	2,8	15,4	97147	14,6	10478	24,9	123120	4. Apr	FR	10566	9. Apr	MI	8
156	77359001	A	99	AD München-Feldmoching (W)	105449	-0,1	19,1	97182	18,6	9818	26,4	124959	4. Apr	FR	10159	1. Apr	DI	9
157	77359100	A	99	AD München-Feldmoching (W) Radl	103013	0,8	14,1					123633	24. Apr	DO				
158	77359210	A	99	AD München-Feldmoching (O)	68974	-0,8	14,7	63095	13,5	5880	27,2	84682	24. Apr	DO	7541	1. Apr	DI	9
159	77359215	A	99	AK München-Nord (W)	70896	-12,4	14,1	65050	13,0	5846	26,1	90935	24. Apr	DO	8369	6. Apr	SO	20
160	77359951	A	99	AK München-Nord (N) (Ab SZ)														
161	77359010	A	99	AK München-Nord (O)	111372	-4,2	18,0	101299	16,6	10073	32,4	138562	30. Apr	MI	10789	1. Apr	DI	9
162	78369211	A	99	Aschheim/Ismaning (S)	116038	-4,0	17,8	105676	16,4	10362	32,1	144448	30. Apr	MI	11165	1. Apr	DI	9
163	78369212	A	99	AK München-Ost (N)	109112	-5,3	18,0	100436	16,9	9750	32,9	135888	30. Apr	MI	10280	1. Apr	DI	9
164	78369213	A	99	AK München-Ost (S)	99681,7		15,4	91054	14,2	8628	28,5	116428	30. Apr	MI	9523	21. Apr	MO	9
165	79369200	A	99	Haar (S)	80767	-9,8	17,7	73621	16,3	7146	32,6	96054	30. Apr	MI	7803	1. Apr	DI	9
166	79349150	A	952	AD Starnberg (W)	30952	-2,2	3,0	28803	2,9	2149	3,8	35850	30. Apr	MI	3033	28. Apr	MO	8
167	79359221	A	995	München-Giesing (S)	54755	-3,2	5,3	50817	5,1	3938	8,9	65147	30. Apr	MI	5071	30. Apr	MI	18
168	85339101	B	2	Mittenwald	5726	-30,6	4,5					9408	27. Apr	SO				
169	84329107	B	2	GAP - Partenkirchen	20147	-4,0	5,5	18996	5,5	1150	6,4	26121	30. Apr	MI	2191	30. Apr	MI	17
170	84329351	B	2	Oberau (s)	23749	-11,0	4,5	22334	4,4	1415	6,6	29983	30. Apr	MI	2463	30. Apr	MI	17



Nr.	Zstnr	Straße		Name	Gesamt (0-24)			Tag (6-22 Uhr)		Nacht (22-6 Uhr)		Tagesspitzenwerte			Stundenspitzenwerte			
					Kfz	08/07	Lkw-%	Kfz_Tag	Pt	Kfz_Nacht	Pn	Tag-max	Datum	Tag	Std-max	Datum	Tag	Std
171	84329995	B	2	Oberau (Mitte)	17271	-11,7	4,4	16164	4,3	1107	6,2	21417	30. Apr	MI	1730	13. Apr	SO	18
172	84329350	B	2	Oberau (n)	19393	-12,6	4,6	18170	4,5	1223	6,5	24104	30. Apr	MI	1995	20. Apr	SO	17
173	84339350	B	2	Eschenlohe (s)	15795	-18,4	4,3					21511	30. Apr	MI				
174	83339360	B	2	Eschenlohe (n)	6952	-6,0	4,4	6385	4,2	567	6,7	8550	30. Apr	MI	733	30. Apr	MI	16
175	78349800	B	2	Germering	21451	10,6	4,2					25336	18. Apr	FR				
176	75319115	B	2	Langweid	36824	11,1	12,4	33329	11,7	3495	19,3	43987	30. Apr	MI	3869	14. Apr	MO	8
177	72309122	B	2	Donauwörth	19755	2,3	23,1	17741	21,4	2014	37,8	24418	30. Apr	MI	2038	30. Apr	MI	17
178	69319112	B	2	Weissenburg i.Bay.	13721	-1,8	18,4	0	0,0	0	0,0	16802	30. Apr	MI				
179	66329054	B	2	Schwabach	19886	-11,3	15,6	17845	14,2	1956	28,0	23558	30. Apr	MI	1988	2. Apr	MI	8
180	62269101	B	8	Kitzingen	16868	11,4	7,4					21024	25. Apr	FR	1951	14. Apr	MO	8
181	63289200	B	8	Markt Bibart	6828	28,6	13,6	6348	12,9	479	23,2	7996	11. Apr	FR	669	16. Apr	MI	17
182	66349100	B	8	Burgthann-Oberferrieden	10395	4,5	8,4	9693	8,3	702	10,1	13397	30. Apr	MI	1104	30. Apr	MI	18
183	69399165	B	8	Barbing	6639	1,7	12,9	6143	12,5	496	18,6	8236	30. Apr	MI	710	14. Apr	MO	17
184	70409105	B	8	Rain	6526	0,8	24,4	5888	22,7	639	39,2	7705	30. Apr	MI	660	30. Apr	MI	17
185	79359830	B	11	Pullach	17414	6,8	4,7	16475	4,8	939	3,9	20497	30. Apr	MI	1885	24. Apr	DO	9
186	77359850	B	11	Garching-Dirnismaning	13417	21,4	7,1	12425	7,1	883	6,9	17260	24. Apr	DO	1442	24. Apr	DO	19
187	74389310	B	11	Eching-Viecht	15465	4,0	3,4					18284	11. Apr	FR				
188	71439401	B	11	Deggendorf	11537	-1,8	6,5	10667	6,3	870	8,3	14414	30. Apr	MI	1216	30. Apr	MI	18
189	68459109	B	11	Bayerisch Eisenstein	3091	-21,2	4,4	2844	4,9	224	4,9	3959	30. Apr	MI	401	20. Apr	SO	15
190	82289175	B	12	Kempton	15375	1,5	10,3	14204	10,1	1171	13,2	18979	30. Apr	MI	1683	21. Apr	MO	8
191	79309380	B	12	Buchloe	17380	10,7	8,2	13640	8,6	1305	12,9	21693	18. Apr	FR	1425	7. Apr	MO	8
192	77449863	B	12	Simbach a. Inn (w)	7577	-11,7	22,0	6863	20,4	714	36,7	9093	20. Apr	SO	737	27. Apr	SO	18
193	77449861	B	12	Simbach a. Inn (s)	5964	-8,1	22,0	5406	20,7	558	34,9	7009	30. Apr	MI	615	30. Apr	MI	18
194	77449862	B	12	Simbach a. Inn (n)	8824	-1,8	14,4	8140	13,8	684	21,5	10550	30. Apr	MI	917	30. Apr	MI	18
195	71489110	B	12	Philippsreut	4315	-12,3	14,2	3799	13,3	515	20,6	5510	27. Apr	SO	594	20. Apr	SO	15
196	77359820	B	13	Oberschleißheim-Neuherberg	37318	12,3	8,1	34761	7,9	2486	9,1	46821	30. Apr	MI	4441	10. Apr	DO	18
197	71339102	B	13	Eichstätt	13023	4,2	6,7	12122	6,7	901	7,2	15334	30. Apr	MI	1333	7. Apr	MO	8
198	65289202	B	13	Oberdachstetten	5830	-2,1	8,8	5383	8,3	447	15,7	6956	25. Apr	FR	597	30. Apr	MI	17
199	62259120	B	13	Eibelstadt	11694	-1,9	8,9	10749	7,8	944	21,4	13941	30. Apr	MI	1168	24. Apr	DO	8
200	64349151	B	14	Hersbruck	13650	-0,1	4,7	12800	4,8	941	4,4	16270	30. Apr	MI	1457	21. Apr	MO	18
201	64379102	B	14	Schnaittenbach	8043	4,0	11,4	7379	10,9	664	16,3	9879	30. Apr	MI	815	30. Apr	MI	17
202	78399202	B	15	Soyen	8749	-10,8	15,2	8114	14,7	634	21,9	10384	30. Apr	MI	885	20. Apr	SO	18
203	73399160	B	15	Ergoldsbach	10338	2,3	13,3	10771	13,9	1129	20,0	13162	30. Apr	MI	1068	30. Apr	MI	18
204	68389101	B	15	Maxhütte-Haidhof	8731	5,9	6,8	8064	6,3	667	13,0	10661	25. Apr	FR	891	21. Apr	MO	18

Nr.	Zstnr	Straße		Name	Gesamt (0-24)			Tag (6-22 Uhr)		Nacht (22-6 Uhr)		Tagesspitzenwerte			Stundenspitzenwerte			
					Kfz	08/07	Lkw-%	Kfz_Tag	Pt	Kfz_Nacht	Pn	Tag-max	Datum	Tag	Std-max	Datum	Tag	Std
205	57379103	B	15	Hof	23908	2,1	8,0	21999	7,4	1711	15,9	28831	30. Apr	MI	2442	8. Apr	DI	17
206	72369170	B	16	Neustadt a.d. Donau	11175	12,0	22,8	9880	22,6	1295	24,1	14216	30. Apr	MI	1126	21. Apr	MO	7
207	83309231	B	17	Halblech	6020	-16,6	6,4	5760	6,4	260	6,9	8669	27. Apr	SO	902	27. Apr	SO	15
208	78319140	B	17	Untermeitingen-Lagerlechfeld	26192	0,5	10,1	24134	9,9	2058	11,6	31949	30. Apr	MI	2546	30. Apr	MI	17
209	85279114	B	19	Fischen	14844	11,9	4,3					19261	20. Apr	SO				
210	83279137	B	19	Waltenhofen-Herzmanns	18670	-1,4	6,3	17335	6,3	1335	6,5	23292	30. Apr	MI	1880	30. Apr	MI	17
211	61259104	B	19	Würzburg/Estenfeld	48108	8,3	7,0	44200	6,5	3908	12,5	58601	18. Apr	FR	4733	8. Apr	DI	8
212	60269200	B	19	Werneck-Eßleben	6857	6,5	7,2	6381	7,1	476	9,1	10809	30. Apr	MI	1093	30. Apr	MI	19
213	55279103	B	19	Mellrichstadt-Eussenhausen	2083	-5,8	5,6	1887	5,3	214	8,7	2693	30. Apr	MI	235	30. Apr	MI	17
214	66439135	B	20	Furth i. Wald	9321	-5,4	12,8	8426	11,5	894	24,9	10916	30. Apr	MI	1150	20. Apr	SO	15
215	67429162	B	20	Weiding	12539	2,5	14,5					15745	30. Apr	MI				
216	75429148	B	20	Eggenfelden (n)	9297	-0,5	20,3	8532	19,4	765	30,4	11647	30. Apr	MI	1074	30. Apr	MI	18
217	75429160	B	20	Eggenfelden (s)	16608	-8,3	15,4	15357	14,7	1251	23,6	20127	25. Apr	FR	1887	30. Apr	MI	18
218	80439112	B	20	Laufen	11305	0,2	7,7	10447	7,5	859	10,5	13811	30. Apr	MI	1210	21. Apr	MO	8
219	83429119	B	21	Schneizelreuth-Melleck	7178	-26,6	11,2	6709	10,9	469	15,5	10397	30. Apr	MI	908	30. Apr	MI	18
220	83439121	B	21	Schneizelreuth-Baumgarten	5357	-26,1	15,3	5020	14,9	337	20,4	7565	30. Apr	MI	638	30. Apr	MI	17
221	61299100	B	22	Burgwindheim	3053	-3,5	9,7	2853	9,7	200	10,1	3713	30. Apr	MI	364	27. Apr	SO	10
222	60359165	B	22	Weidenberg	10770	12,5	7,6	9919	7,2	851	12,6	12742	25. Apr	FR	1208	14. Apr	MO	8
223	62389100	B	22	Altenstadt a.d. Waldnaab	17726	3,9	3,0	16561	2,9	1164	4,3	22258	30. Apr	MI	1846	30. Apr	MI	17
224	63399104	B	22	Weiden i.d. Opf.	10187	4,5	6,5	9690	6,4	497	9,0	13458	30. Apr	MI	1331	30. Apr	MI	17
225	65409102	B	22	Winklarn	3012	-4,5	13,6	2883	13,8	255	19,3	3821	30. Apr	MI	349	30. Apr	MI	18
226	84329161	B	23	GAP - Garmisch	7275	-14,3	4,7	6717	4,4	557	8,3	9575	20. Apr	SO	917	20. Apr	SO	17
227	84329352	B	23	Oberau (w)	8600	-12,0	5,1	8176	4,9	424	8,4	11253	30. Apr	MI	977	30. Apr	MI	17
228	70289156	B	25	Fremdingen	4339	2,3	30,0	3777	26,3	563	54,9	5423	30. Apr	MI	425	30. Apr	MI	18
229	59249101	B	27	Karsbach-Höllrich	5260	-2,4	11,0	4885	10,3	375	19,6	6491	30. Apr	MI	616	27. Apr	SO	15
230	84249149	B	31	Lindau-Diepoldsbergtunnel	17335	-13,2	14,3	15863	13,9	1472	18,6	22032	30. Apr	MI	1933	20. Apr	SO	18
231	57339210	B	85	Stockheim-Hasslach (n)	12204	0,2	8,3	11456	8,2	924	11,4	14865	30. Apr	MI	1276	30. Apr	MI	18
232	57339209	B	85	Stockheim-Hasslach (s)	14772	2,4	8,3					17812	30. Apr	MI				
233	65379591	B	85	Amberg (w)	11130	3,1	4,6	10269	4,6	862	4,7	13436	30. Apr	MI	1138	30. Apr	MI	17
234	67419141	B	85	Roding	11766	-0,5	14,7	10667	13,8	1098	23,3	14502	30. Apr	MI	1228	30. Apr	MI	17
235	57339206	B	89	Stockheim-Hasslach (w)	8711	0,3	9,2	8110	9,4	701	8,4	10648	30. Apr	MI	923	30. Apr	MI	18
236	60319100	B	173	AK Bamberg (N)	33192	1,1	12,1	30363	11,3	2829	20,1	39947	4. Apr	FR	3445	14. Apr	MO	8
237	59319105	B	173	Ebensfeld	16203	-2,0	12,2	14822	11,5	1381	19,7	19730	30. Apr	MI	1646	30. Apr	MI	19
238	58339571	B	173	Marktzeuln-Zettlitz (w)	13735	-1,5	15,4					16042	18. Apr	FR				

Nr.	Zstnr	Straße		Name	Gesamt (0-24)			Tag (6-22 Uhr)		Nacht (22-6 Uhr)		Tagesspitzenwerte			Stundenspitzenwerte			
					Kfz	08/07	Lkw-%	Kfz_Tag	Pt	Kfz_Nacht	Pn	Tag-max	Datum	Tag	Std-max	Datum	Tag	Std
239	58339572	B	173	Marktzeuln-Zettlitz (o)	11802	-4,1	16,2					13717	30. Apr	MI				
240	57349256	B	173	Marktrodach	14020	1,0	12,8	12972	12,2	1048	20,4	17612	30. Apr	MI	1415	30. Apr	MI	17
241	54269100	B	285	Fladungen	1005	-8,3	5,8	976	6,9	86	9,2	1400	18. Apr	FR	166	20. Apr	SO	15
242	60279101	B	286	Kollitzheim-Oberspiesheim	8723	9,8	8,5	0	0,0	0	0,0	10251	4. Apr	FR	916	7. Apr	MO	8
243	58339573	B	289	Marktzeuln-Zettlitz (s)	10215	-0,3	13,9	9347	13,8	868	15,2	11939	11. Apr	FR	1032	10. Apr	DO	17
244	65379592	B	299	Amberg (s)	11631	3,4	14,3	10594	13,5	1037	23,0	13945	30. Apr	MI	1113	28. Apr	MO	8
245	74339101	B	300	Schrobenhausen	12759	4,0	16,2	0	0,0	0	0,0	15844	30. Apr	MI	1302	30. Apr	MI	17
246	59369101	B	303	Bischofsgrün	5284	-13,3	25,8	0	0,0	0	0,0	6678	30. Apr	MI	540	30. Apr	MI	18
247	59399153	B	303	Schirnding	5774	-10,0	26,0	5112	23,6	663	45,0	6880	30. Apr	MI	562	30. Apr	MI	16
248	77349810	B	304	Karlsfeld-Rothschwaige	29906	11,1	6,9	26996	6,9	2683	7,8	36482	30. Apr	MI	2743	17. Apr	DO	18
249	79369320	B	304	Zorneding	14870	-28,3	6,3	13717	5,9	1153	11,3	17716	30. Apr	MI	1320	30. Apr	MI	18
250	79389301	B	304	Steinhöring	13426		7,7	12034	7,6	1376	8,8	16280	30. Apr	MI	1291	30. Apr	MI	18
251	80419135	B	304	Altenmarkt (s)	15910	3,5	10,8	14741	10,5	1169	14,6	18775	30. Apr	MI	1454	30. Apr	MI	17
252	80419137	B	304	Nußdorf-Aiging	11255	4,5	8,8	10431	8,4	824	13,5	13610	30. Apr	MI	1126	10. Apr	DO	17
253	81429142	B	304	Traunstein	8591	8,4	7,3	7916	6,9	675	12,0	10412	30. Apr	MI	1147	5. Apr	SA	21
254	81439144	B	304	Freilassing	28961	2,1	5,7	26628	5,7	2067	7,1	34357	30. Apr	MI	2790	30. Apr	MI	18
255	82409147	B	305	Unterwössen-Oberwössen	2859	-22,0	5,7	2722	6,6	120	7,4	4165	27. Apr	SO	462	27. Apr	SO	15
256	75429162	B	388	Eggenfelden (o)	17129	14,7	6,9	15954	6,8	1176	8,3	20784	18. Apr	FR	1752	24. Apr	DO	18
257	62219204	B	469	Kleinheubach	15193	-2,2	11,4	13967	10,7	1226	18,3	18712	30. Apr	MI	1570	30. Apr	MI	17
258	62219201	B	469	Miltenberg	11271	1,5	9,4	10446	9,0	825	14,6	14003	30. Apr	MI	1283	30. Apr	MI	17
259	62339101	B	470	Gößweinstein-Sachsenmühle	2441	-32,5	9,9	2242	10,2	135	15,5	5761	27. Apr	SO	789	27. Apr	SO	16
260	77349988	B	471	Bergkirchen-Geiselbullach	21573	23,2	10,7	19917	10,3	1656	15,4	27700	30. Apr	MI	2368	30. Apr	MI	18
261	81319188	B	472	Peiting-Hohenbrand	10293	0,2	7,0	9241	7,1	1053	6,9	12352	30. Apr	MI	985	30. Apr	MI	17
262	82329204	B	472	Polling (w)	4993	-24,3	7,1	4640	7,1	353	8,1	6073	30. Apr	MI	539	30. Apr	MI	17
263	81329190	B	472	Polling (o)	8205	31,9	6,0	7993	6,5	473	9,1	9811	30. Apr	MI	932	30. Apr	MI	17
264	82369205	B	472	Waakirchen	8144	-1,0	9,9	7647	9,8	496	11,4	9800	30. Apr	MI	824	21. Apr	MO	8
265	62309053	B	505	Höchstadt	7583	3,0	21,9	6679	19,2	904	42,0	9710	30. Apr	MI	929	14. Apr	MO	8
266	75469870	B	512	Neuhaus a. Inn (o)	7522	-6,0	10,7	6710	10,7	451	22,6	9240	30. Apr	MI	869	20. Apr	SO	15
267	75469871	B	512	Neuhaus a. Inn (s)	5564	-25,7	12,4	5010	12,0	364	24,6	6790	30. Apr	MI	658	20. Apr	SO	15
268	71469420	B	533	Grafenau	7991	4,3	6,4	7460	6,3	531	7,4	10149	30. Apr	MI	876	30. Apr	MI	17
269	68279562	St	1066	Feuchtwangen (w)	6320	0,3	14,1	5524	12,5	796	25,1	7449	30. Apr	MI	582	4. Apr	FR	15
270	84289419	St	2007	Wertach	3567	16,4	6,3					4329	30. Apr	MI				
271	76289450	St	2025	Jettingen-Scheppach	6646	8,8	12,8	5984	13,1	662	10,5	7700	30. Apr	MI	671	15. Apr	DI	18
272	74329432	St	2035	Pöttmes-Wagesenberg	4643	-1,7	7,8					5525	25. Apr	FR				

Nr.	Zstnr	Straße		Name	Gesamt (0-24)			Tag (6-22 Uhr)		Nacht (22-6 Uhr)		Tagesspitzenwerte			Stundenspitzenwerte			
					Kfz	08/07	Lkw-%	Kfz_Tag	Pt	Kfz_Nacht	Pn	Tag-max	Datum	Tag	Std-max	Datum	Tag	Std
273	77359420	St	2053	Ismaning-Süd	14120		4,1	13167	4,0	953	5,1	19490	3. Apr	DO	2056	3. Apr	DO	10
274	81329493	St	2057	Polling (n)	3552	-16,1	7,9	3366	7,8	237	14,4	4209	30. Apr	MI	356	30. Apr	MI	17
275	79339416	St	2068	Seefeld-Oberalting	10881		5,1	10505	5,6	707	4,9	12431	18. Apr	FR	1137	20. Apr	SO	15
276	79359920	St	2072	Grünwald-Geiseltasteig	17497	4,8	2,7	16488	2,7	1008	2,7	20568	30. Apr	MI	1883	23. Apr	MI	9
277	79359910	St	2078	München-Perlach	18876	7,2	3,1	17729	3,1	1148	3,9	22596	30. Apr	MI	1991	30. Apr	MI	18
278	79369402	St	2079	Neubiberg	15475		4,1	14684	4,1	791	4,0	19005	30. Apr	MI	1670	30. Apr	MI	18
279	81419451	St	2096	Grabenstätt	5725	-9,2	10,0	5417	9,8	308	13,5	7979	27. Apr	SO	769	20. Apr	SO	15
280	75469872	St	2110	Neuhaus a. Inn (n)	3186	-36,1	4,4	3068	4,6	141	11,7	4080	30. Apr	MI	549	20. Apr	SO	15
281	73409441	St	2111	Marklkofen-Frontenhausen	6749	-0,3	10,2	6001	10,1	748	10,3	8690	11. Apr	FR	710	4. Apr	FR	14
282	69449400	St	2136	Bodenmais	3383	-13,0	5,0	3211	5,3	217	6,1	4127	27. Apr	SO	468	27. Apr	SO	15
283	58339574	St	2191	Marktzeuln-Zettlitz (n)	5521	-3,5	6,4	5050	6,5	495	6,3	6823	30. Apr	MI	628	13. Apr	SO	14
284	66329440	St	2225	Wendelstein (n)	13242		9,2	12361	9,0	882	12,1	16263	30. Apr	MI	1496	15. Apr	DI	8
285	70369558	St	2230	Essing	4737	-9,5	8,3	4476	8,3	261	8,5	6712	20. Apr	SO	860	20. Apr	SO	15
286	66329464	St	2239	Wendelstein (o)	9362		4,9	8862	4,8	501	5,2	13090	1. Apr	DI	1480	1. Apr	DI	18
287	64329473	St	2240	Uttenreuth	12479		3,8	12544	4,2	759	4,5	14885	30. Apr	MI	1216	29. Apr	DI	17
288	63319512	St	2240	Heßdorf	12558		3,0	0	0,0	0	0,0	15223	30. Apr	MI	1359	17. Apr	DO	8
289	65339490	St	2241	Schwaig b. Nürnberg	16470		5,4	15304	5,4	1166	5,7	19812	30. Apr	MI	1625	1. Apr	DI	18
290	64319492	St	2242	Fürth-Mannhof	8981		6,6	8678	6,8	508	7,7	11174	30. Apr	MI	1091	24. Apr	DO	8
291	63329126	St	2244	Bubenreuth	9227		3,5					11199	30. Apr	MI				
292	64319498	St	2244	Herzogenaurach	30518		8,9	28469	9,0	2049	6,5	36648	30. Apr	MI	3197	8. Apr	DI	8
293	65319503	St	2245	Zirndorf-Wintersdorf	14349		4,6	13062	4,6	988	4,3	17402	30. Apr	MI	1406	22. Apr	DI	18
294	63319515	St	2259	Hemhofen	10757		6,0	10083	5,7	673	9,6	13416	30. Apr	MI	1299	7. Apr	MO	18
295	77359402	St	2342	Oberschleißheim-Flugplatz	14248		4,4	13303	4,4	944	4,3	18565	30. Apr	MI	1634	30. Apr	MI	18
296	78349403	St	2343	Planegg-Martinsried	9747		6,6	9341	6,6	405	5,8	12359	30. Apr	MI	1100	17. Apr	DO	9
297	78349412	St	2345	Gröbenzell	17533		5,2	17961	5,4	1153	7,2	21633	30. Apr	MI	1747	19. Apr	SA	12
298	65329531	St	2401	Nürnberg-Altenfurt	9425		10,1	8765	10,2	660	8,8	11995	30. Apr	MI	1173	30. Apr	MI	17
299	66329541	St	2406	Nürnberg-Worzeldorf														
300	67329110	St	2409	Rednitzhembach	9729		5,9	9199	5,9	531	7,1	11681	30. Apr	MI	1004	9. Apr	MI	17
301	76379413	St	2580	Flughafentangente(o)	3173		4,6	2880	4,4	293	6,6	4159	30. Apr	MI	373	30. Apr	MI	18
302	76369407	St	2584	Hallbergmoos (A92)	45823	7,2	5,6	39963	5,4	5860	6,9	53525	18. Apr	FR	3800	17. Apr	DO	19
303	76369405	St	2584	Hallbergmoos	55869	9,2	5,4	48456	5,3	7413	6,2	66369	18. Apr	FR	4547	18. Apr	FR	18
304	76369406	St	2584	Hallbergmoos (FS44)	10131	19,8	4,7	8611	4,9	1567	3,3	13435	18. Apr	FR	1304	21. Apr	MO	13
305	76369404	St	2584	Oberding-Schwaig	19005	-1,7	10,5	16053	10,6	2850	9,7	23481	3. Apr	DO	1788	7. Apr	MO	8
306	79359705	K	M2	Unterhaching	13491	5,0	3,6	12562	3,7	929	3,0	15371	30. Apr	MI	1276	17. Apr	DO	9

Nr.	Zstnr	Straße		Name	Gesamt (0-24)			Tag (6-22 Uhr)		Nacht (22-6 Uhr)		Tagesspitzenwerte			Stundenspitzenwerte			
					Kfz	08/07	Lkw-%	Kfz_Tag	Pt	Kfz_Nacht	Pn	Tag-max	Datum	Tag	Std-max	Datum	Tag	Std
307	78369710	K	M3	Aschheim/Hintermühle	12503	18,1	7,1	12131	7,3	595	5,9	16210	30. Apr	MI	1788	14. Apr	MO	9
308	79359702	K	M11	Grünwald	13764	2,9	5,4	13185	5,4	579	4,6	16614	30. Apr	MI	1610	24. Apr	DO	9
309	84239115	K	LI16	Nonnenhorn	10049	-6,0	2,5	9576	2,6	661	2,2	11974	30. Apr	MI	1041	20. Apr	SO	15
310	78369708	K	M18	Feldkirchen	8246	-1,4	6,9	7821	7,0	425	5,8	11097	2. Apr	MI	1233	14. Apr	MO	9
311	78349700	K	M21	Planegg	15310	2,0	8,2	14556	7,9	754	14,7	18564	30. Apr	MI	1679	30. Apr	MI	18
312	79359704	K	M22	Ottobrunn	17967	14,4	3,0	16861	3,0	1106	3,3	21364	30. Apr	MI	1744	30. Apr	MI	19
313	56319108	K	CO27	Lautertal-Rottenbach	619	-1,2	14,1	596	15,8	45	13,7	759	18. Apr	FR	79	13. Apr	SO	17

Nr.	Zstnr	Straße		Name	Gesamt (0-24)			Tag (6-22 Uhr)		Nacht (22-6 Uhr)		Tagesspitzenwerte			Stundenspitzenwerte			
					Kfz	08/07	Lkw-%	Kfz_Tag	Pt	Kfz_Nacht	Pn	Tag-max	Datum	Tag	Std-max	Datum	Tag	Std
1	60209051	A	3	AD Seligenstadt (O)	88851	-3,3	17,5	76903	14,2	11645	35,4	109947	9. Mai	FR	7140	8. Mai	DO	18
2	59219010	A	3	Hösbach (O)	66398	0,8	20,4	57153	16,9	9378	43,1	82987	9. Mai	FR	5765	30. Mai	FR	16
3	61229001	A	3	Rohrbrunn (O)	51726	-2,2	22,4	44072	18,0	7654	47,3	64789	9. Mai	FR	4499	25. Mai	SO	19
4	62249051	A	3	AD Würzburg-West (W)	57380	-5,6	22,6	48756	18,3	8624	46,4	74820	9. Mai	FR	5037	9. Mai	FR	16
5	62259011	A	3	AD Würzburg-West (O)	73471	-6,5	22,7					88581	9. Mai	FR				
6	62269051	A	3	AK Biebelried (W)	67513	-9,0	22,8	57320	18,4	10193	47,9	85032	9. Mai	FR	5937	10. Mai	SA	11
7	62269054	A	3	AK Biebelried (O)	58314	-2,3	23,1	49329	18,8	8985	46,6	72485	9. Mai	FR	5517	4. Mai	SO	13
8	62279001	A	3	Kitzingen/Schwarzach (O)	58373	-0,5	23,0	49439	18,7	8934	46,5	72167	9. Mai	FR	5556	4. Mai	SO	14
9	62289041	A	3	Geiselwind (W)	58573	0,5	22,9	49152	18,8	8724	48,0	72363	9. Mai	FR	5605	4. Mai	SO	14
10	62309051	A	3	Pommersfelden (W)	61534	2,5	21,9	52763	16,7	8956	42,6	76743	9. Mai	FR	5730	25. Mai	SO	16
11	62309052	A	3	Pommersfelden (O)	60498	2,5	21,3	51702	17,6	8796	42,6	75209	9. Mai	FR	5759	25. Mai	SO	16
12	64319051	A	3	AK Fürth/Erlangen (W)	75495	6,5	17,8	65689	14,9	9807	37,5	94299	9. Mai	FR	6696	21. Mai	MI	18
13	64329050	A	3	AK Fürth/Erlangen (O)	85164	1,2	18,0	74530	15,3	10634	37,0	107808	9. Mai	FR	7704	21. Mai	MI	18
14	65339051	A	3	AK Nürnberg (W)	95238	-3,0	17,2	82729	13,9	10561	34,6	120504	9. Mai	FR	8740	21. Mai	MI	18
15	65339052	A	3	AK Nürnberg (O)	44440	2,8	19,7	38938	16,4	5559	38,5	60851	9. Mai	FR	4444	9. Mai	FR	16
16	66339051	A	3	AK Altdorf (S)	46792	-2,7	21,4	40413	17,9	6336	39,8	58502	9. Mai	FR	4065	21. Mai	MI	18
17	66349051	A	3	Neumarkt/Opf. (S)	35996	0,7	26,2	30768	20,2	5331	44,3	45335	9. Mai	FR	3371	4. Mai	SO	12
18	69379081	A	3	Nittendorf (W)	38055	0,7	22,8	32716	19,9	5340	40,7	48435	9. Mai	FR	3425	25. Mai	SO	12
19	70389074	A	3	AK Regensburg (W)	52279	-2,3	18,1	45632	15,5	6647	35,4	66604	9. Mai	FR	4664	21. Mai	MI	18
20	70389080	A	3	AK Regensburg (O)	67410	-3,1	19,8	58967	17,3	8443	37,0	87135	9. Mai	FR	6314	21. Mai	MI	17
21	70389001	A	3	Regensburg-Ost (W)	67122	-2,9	19,2	58778	16,8	8344	36,0	87387	9. Mai	FR	6471	21. Mai	MI	17
22	70389076	A	3	Regensburg-Ost (O)	60230	-2,1	18,1	53026	15,8	7204	34,9	77910	9. Mai	FR	5850	21. Mai	MI	17
23	70399077	A	3	Rosenhof (W)	52039	-0,9	20,9	45310	18,4	6730	38,1	67508	9. Mai	FR	4973	21. Mai	MI	17
24	71439093	A	3	AK Deggendorf (W)	37756	0,9	25,0	32515	22,5	5241	40,7	48309	9. Mai	FR	3438	21. Mai	MI	18
25	75469086	A	3	Pocking (O)	25211	4,2	32,1	20585	29,7	4626	42,8	33019	9. Mai	FR	2182	21. Mai	MI	18
26	67279001	A	6	AK Feuchtwangen/Crailsheim (W)	51781	1,6	27,5	44362	23,6	7419	50,8	68711	9. Mai	FR	5257	4. Mai	SO	18
27	67279002	A	6	AK Feuchtwangen/Crailsheim (O)	53322	0,8	25,9	45546	22,1	7776	48,2	70145	9. Mai	FR	5199	4. Mai	SO	15
28	67299051	A	6	Herrieden (O)	56466	0,3	24,9	48307	21,2	8158	46,5	73515	9. Mai	FR	5431	4. Mai	SO	18
29	66329051	A	6	Roth (W)	66506	-6,3	22,1	57088	18,2	9345	41,4	78214	9. Mai	FR	5716	4. Mai	SO	18
30	66329052	A	6	AK Nürnberg-Süd (W)	73993	-7,6	21,1	63502	18,2	10327	40,1	90738	4. Mai	SO	5659	30. Mai	FR	14
31	66339052	A	6	AK Nürnberg-Ost (W)	68079	-7,6	23,2	58022	19,4	9493	42,1	83502	9. Mai	FR	5715	4. Mai	SO	13
32	66339053	A	6	AK Nürnberg-Ost (O)	35845	-12,3	24,3	31334	21,1	4526	45,2	47548	9. Mai	FR	3491	4. Mai	SO	13
33	65339054	A	6	AK Altdorf (O)	26522	-6,0	26,4	23042	23,0	3430	47,8	33966	15. Mai	DO	2744	15. Mai	DO	17

Nr.	Zstnr	Straße		Name	Gesamt (0-24)			Tag (6-22 Uhr)		Nacht (22-6 Uhr)		Tagesspitzenwerte			Stundenspitzenwerte			
					Kfz	08/07	Lkw-%	Kfz_Tag	Pt	Kfz_Nacht	Pn	Tag-max	Datum	Tag	Std-max	Datum	Tag	Std
34	65359001	A	6	Alfeld (O)	23041	-2,9	29,7	19805	25,9	3213	51,6	29915	21. Mai	MI	2062	21. Mai	MI	17
35	64399020	A	6	AK Oberpfälzer Wald (O)	14571	4,9	35,3	11839	31,1	2732	53,3	18142	21. Mai	MI	1204	21. Mai	MI	17
36	63419008	A	6	Waidhaus (O)	11912	6,6	43,8	9369	39,6	2543	59,5	15278	21. Mai	MI	1041	12. Mai	MO	23
37	59269052	A	7	Schweinfurt/Niederwerm (N)	42976	-0,4	21,2	36937	16,7	6039	49,0	59680	9. Mai	FR	5002	4. Mai	SO	17
38	60269020	A	7	Gramschatzer Wald (S)	60996	-4,0	16,7	53349	13,5	7647	38,5	80384	9. Mai	FR	6105	4. Mai	SO	16
39	62269053	A	7	AK Biebelried (N)	41500	-3,0	21,0	35514	13,8	5410	41,8	57491	9. Mai	FR	4511	4. Mai	SO	14
40	62269052	A	7	AK Biebelried (S)	24813	-9,0	17,3	22027	14,0	2786	43,3	35956	9. Mai	FR	2885	4. Mai	SO	19
41	64279001	A	7	Uffenheim/Langensteinach (N)	24982	-3,9	18,4	22225	15,1	2757	44,9	37032	9. Mai	FR	2959	25. Mai	SO	17
42	67279081	A	7	AK Feuchtwangen/Crailsheim (N)	26279	-2,5	17,8	23585	15,3	2695	40,5	38845	9. Mai	FR	3411	25. Mai	SO	16
43	67279004	A	7	AK Feuchtwangen/Crailsheim (S)	41105	-1,8	18,7	36487	16,0	4618	40,4	59422	9. Mai	FR	5041	25. Mai	SO	16
44	76269230	A	7	AD Hittistetten (S)	57330	2,7	10,9	52206	10,0	5124	20,6	75733	9. Mai	FR	5933	9. Mai	FR	16
45	80269231	A	7	AK Memmingen (S)	30349	4,9	10,6	28023	9,9	2326	18,5	38965	25. Mai	SO	3807	25. Mai	SO	11
46	83289097	A	7	AD Allgäu (S)	20387	7,5	6,4	19000	6,0	1387	11,4	27158	25. Mai	SO	2727	25. Mai	SO	12
47	83289996	A	7	Oy-Mittelberg (W)	20224	7,5	6,4	18593	6,2	1357	11,9	26734	25. Mai	SO	2640	25. Mai	SO	12
48	83289998	A	7	Oy-Mittelberg (S)	5588	7,5	5,8	5102	7,0	411	11,0	7917	10. Mai	SA	846	11. Mai	SO	12
49	83289999	A	7	Oy-Mittelberg	10308	5,7	6,4	9398	6,2	701	13,4	14806	25. Mai	SO	1417	25. Mai	SO	13
50	83289995	A	7	Oy-Mittelberg (N)	5259	6,4	7,2	4792	7,7	290	11,5	9043	4. Mai	SO	859	4. Mai	SO	15
51	83289997	A	7	Oy-Mittelberg (O)	11454	5,7	6,7	10804	6,4	809	13,2	15737	25. Mai	SO	1488	25. Mai	SO	13
52	83289001	A	7	Nesselwang (W)	11506	5,6	6,6	11127	5,8	818	12,3	15957	25. Mai	SO	1494	25. Mai	SO	13
53	84299001	A	7	Tunnel Füssen	11641	4,9	7,6	10951	6,8	846	14,6	16191	24. Mai	SA	1452	4. Mai	SO	13
54	75279130	A	8w	Leipheim (W)	54914	-1,0	16,4	49233	13,7	6094	30,9	71992	9. Mai	FR	5404	4. Mai	SO	19
55	75279012	A	8w	Leipheim (O)	57132	-0,7	16,4					74138	9. Mai	FR				
56	75289012	A	8w	Burgau (W)	53021	-0,6	16,0	47022	14,0	5998	31,6	69191	9. Mai	FR	5164	9. Mai	FR	16
57	75289010	A	8w	Zusmarshausen (W)	53049	-0,5	16,1	46468	14,1	5894	33,0	69321	9. Mai	FR	5225	9. Mai	FR	16
58	75309010	A	8w	Zusmarshausen (O)	53751	-1,2	14,8	47711	13,0	6040	29,1	70017	9. Mai	FR	5178	9. Mai	FR	17
59	75319133	A	8w	Neusäß (W)	57044	-2,0	14,2	50786	12,5	6258	28,4	72658	9. Mai	FR	5508	9. Mai	FR	16
60	75319131	A	8w	Augsburg-West (W)	61152	-1,2	13,8	55042	12,9	6637	28,4	77830	9. Mai	FR	5532	4. Mai	SO	18
61	75319010	A	8w	Augsburg-West (O)	76003	-2,1	14,3	67705	12,9	8298	25,7	96248	9. Mai	FR	6690	30. Mai	FR	16
62	75319009	A	8w	Augsburg-Ost (O)	65392	-4,4	14,9	57958	13,3	7433	26,8	83078	9. Mai	FR	6096	9. Mai	FR	16
63	75319008	A	8w	Derching (O)	68233	0,5	13,9					87841	9. Mai	FR				
64	76329132	A	8w	Adelzhausen (W)	62113	-3,7	14,3	55016	12,9	7098	25,5	78769	9. Mai	FR	5688	9. Mai	FR	18
65	76329133	A	8w	Adelzhausen (O)	63068	-2,2	13,9					79758	9. Mai	FR				
66	76339001	A	8w	Odelzhausen (O)	67799	-3,7	13,2	60805	12,3	7689	24,3	85861	9. Mai	FR	6404	7. Mai	MI	18

Nr.	Zstnr	Straße		Name	Gesamt (0-24)			Tag (6-22 Uhr)		Nacht (22-6 Uhr)		Tagesspitzenwerte			Stundenspitzenwerte			
					Kfz	08/07	Lkw-%	Kfz_Tag	Pt	Kfz_Nacht	Pn	Tag-max	Datum	Tag	Std-max	Datum	Tag	Std
67	77339003	A	8w	Sulzemoos (O)	70272	-4,2	13,2					87025	9. Mai	FR				
68	77349003	A	8w	Dachau/Fürstenfeldbruck (W)	69819	-6,6	14,0	62189	12,7	7630	24,4	88570	9. Mai	FR	6269	9. Mai	FR	17
69	77349002	A	8w	Dachau/Fürstenfeldbruck (O)	82909	-5,5	12,2	74219	11,1	8690	20,9	100896	30. Mai	FR	7819	26. Mai	MO	8
70	78349141	A	8w	AK München-West (W)	38678	-0,4	6,2	35312	6,1	3365	8,1	48868	30. Mai	FR	3917	8. Mai	DO	18
71	78349140	A	8w	AK München-West (O)	31282	-7,4	5,1	28463	5,0	2819	6,3	39313	30. Mai	FR	3072	27. Mai	DI	8
72	79359082	A	8o	München-Perlach (S)	46259	2,1	2,5	42456	2,4	3803	3,1	58608	9. Mai	FR	5333	8. Mai	DO	9
73	80369171	A	8o	Holzkirchen (W)	105200	3,4	11,7	93768	10,6	11432	20,0	125713	9. Mai	FR	9561	4. Mai	SO	18
74	81389180	A	8o	AD Intal (W)	81193	4,2	14,7	72185	13,4	9008	24,4	98420	25. Mai	SO	7427	25. Mai	SO	12
75	81389023	A	8o	Rosenheim (O)	63733	3,1	11,9	56903	10,6	6830	22,2	79018	9. Mai	FR	6052	21. Mai	MI	17
76	81409026	A	8o	Frasdorf (O)	56816	2,0	12,4	50505	11,0	6312	23,6	72553	9. Mai	FR	5646	4. Mai	SO	17
77	81409028	A	8o	Felden (O)	53694	1,9	13,0	47558	11,6	6136	23,9	68327	9. Mai	FR	5219	25. Mai	SO	12
78	81429034	A	8o	Neukirchen (O)	40617	3,6	15,1	34352	13,4	5405	25,5	50346	9. Mai	FR	3189	16. Mai	FR	16
79	82439036	A	8o	Bad Reichenhall (O)	45159	3,9	16,9					58514	9. Mai	FR				
80	56369003	A	9	AD Bayerisches Vogtland (N)	41253	0,2	20,6	35599	17,7	5654	38,8	61737	9. Mai	FR	4774	4. Mai	SO	15
81	56369004	A	9	AD Bayerisches Vogtland (S)	57044	0,7	18,6					84895	9. Mai	FR				
82	59359051	A	9	AD Bayreuth/Kulmbach (N)	71461	0,2	18,1	59834	25,5	8906	48,2	101102	9. Mai	FR	7869	4. Mai	SO	18
83	59359052	A	9	AD Bayreuth/Kulmbach (S)	64578	0,8	16,7	55854	14,3	8724	32,0	91141	9. Mai	FR	6697	9. Mai	FR	15
84	62359001	A	9	Pegnitz (N)	53387	2,5	18,2	45815	15,4	7572	35,2	75557	9. Mai	FR	6018	4. Mai	SO	18
85	65339053	A	9	AK Nürnberg (N)	75187	-1,1	15,7	65651	13,5	9536	30,5	103090	9. Mai	FR	7280	9. Mai	FR	15
86	65339055	A	9	AK Nürnberg-Ost (N)	97448	-1,2	17,2	85049	14,5	12333	34,1	127020	9. Mai	FR	8779	21. Mai	MI	18
87	66339054	A	9	AK Nürnberg-Ost (S)	62729	4,7	14,9	54916	12,5	7197	29,9	87823	9. Mai	FR	6366	21. Mai	MI	18
88	69349061	A	9	Greding (N)	68476	3,1	16,9	60924	14,1	8038	33,1	92827	9. Mai	FR	6780	9. Mai	FR	15
89	72349090	A	9	Lenting (S)	77998	1,9	14,6	69268	12,9	8730	28,7	104168	9. Mai	FR	7650	9. Mai	FR	16
90	72349052	A	9	Ingolstadt-Nord (S)	90086	0,7	13,4	80498	11,8	9587	26,9	119339	9. Mai	FR	8766	9. Mai	FR	16
91	72349054	A	9	Manching (N)	85410	0,7	13,7	76017	12,1	9393	26,9	112132	9. Mai	FR	8098	9. Mai	FR	16
92	73359056	A	9	AD Holledau (N)	75989	0,8	14,8	67439	13,1	8550	28,3	99383	9. Mai	FR	7017	9. Mai	FR	16
93	74359110	A	9	AD Holledau (S)	96050	6,7	11,8	85255	10,7	10796	20,7	124024	9. Mai	FR	9127	4. Mai	SO	18
94	75359058	A	9	Allershausen (N)	98259	2,6	11,8	87396	10,7	10863	20,5	126332	9. Mai	FR	9321	4. Mai	SO	18
95	75359059	A	9	AK Neufahrn (N)	102968	4,1	11,2	92716	12,1	10757	22,6	131842	9. Mai	FR	8304	30. Mai	FR	18
96	76359060	A	9	AK Neufahrn (S)	118653	-2,0	10,4	105413	9,5	13240	17,4	146579	9. Mai	FR	11078	7. Mai	MI	19
97	77359061	A	9	Garching-Nord (N)	126486	-1,6	10,4	111673	9,4	13996	17,4	155105	8. Mai	DO	11116	8. Mai	DO	18
98	77359062	A	9	Garching-Nord (S)	130664	1,1	10,4	116158	9,5	14506	17,3	161047	9. Mai	FR	12140	7. Mai	MI	19
99	77359115	A	9	AK München-Nord (N)	139407	-2,4	9,7	124038	9,0	15369	16,0	174062	9. Mai	FR	12785	7. Mai	MI	19



Nr.	Zstnr	Straße		Name	Gesamt (0-24)			Tag (6-22 Uhr)		Nacht (22-6 Uhr)		Tagesspitzenwerte			Stundenspitzenwerte			
					Kfz	08/07	Lkw-%	Kfz_Tag	Pt	Kfz_Nacht	Pn	Tag-max	Datum	Tag	Std-max	Datum	Tag	Std
100	77359066	A	9	AK München-Nord (S)	97663	-5,8	5,1	87028	4,8	10635	8,0	124427	7. Mai	MI	9612	7. Mai	MI	19
101	78359064	A	9	München-Schwabing (N)	74503	-5,7	7,1					92574	7. Mai	MI				
102	59209050	A	45	Alzenau (S)	32400	-6,6	17,6					44181	9. Mai	FR				
103	59269203	A	70	AD Schweinfurt/Werneck (O)	45182	-5,3	16,3	39977	13,8	5204	35,6	63977	9. Mai	FR	4805	9. Mai	FR	16
104	60299003	A	70	Knetzgau (W)	26612	-2,4	18,1	23610	15,4	3002	38,9	38171	9. Mai	FR	3059	4. Mai	SO	18
105	60319104	A	70	AK Bamberg (W)	41603	-4,2	14,4	37568	12,5	4035	31,2	57815	9. Mai	FR	4567	9. Mai	FR	17
106	60319012	A	70	AK Bamberg (O)	23679	-3,4	15,4	21301	13,5	2378	32,3	34729	9. Mai	FR	2851	9. Mai	FR	16
107	59359053	A	70	AD Bayreuth/Kulmbach (W)	22475	-1,8	16,6	20118	14,7	2357	33,6	32519	9. Mai	FR	2621	9. Mai	FR	15
108	55289166	A	71	Mellrichstadt (N)	13868		13,5	12253	11,6	1615	28,1	22432	9. Mai	FR	1970	9. Mai	FR	16
109	58289167	A	71	Bad-Kissingen (S)	22163		9,9	19812	8,7	2351	20,1	32613	9. Mai	FR	2754	9. Mai	FR	16
110	56369005	A	72	AD Bayerisches Vogtland (O)	30901	-1,3	18,6	25859	16,1	4335	34,7	47385	9. Mai	FR	4115	4. Mai	SO	15
111	56379002	A	72	AD Hochfranken (W)	36807	3,9	19,1					54861	9. Mai	FR				
112	56379003	A	72	AD Hochfranken (O)	38693	-0,6	16,4	33416	14,2	5278	30,2	58732	9. Mai	FR	4955	4. Mai	SO	15
113	66339101	A	73	AD Nürnberg/Feucht (W)	25144	3,3	13,7	22638	12,2	2506	27,8	33999	9. Mai	FR	2976	28. Mai	MI	18
114	66339003	A	73	Röthenbach b.St.W. (O)	40544	3,0	10,3	33362	8,7	3729	17,8	54683	9. Mai	FR	4509	28. Mai	MI	18
115	66329004	A	73	Nürnberg-Hafen-Ost (S)	80238	-4,3	9,1	72391	8,4	7847	15,8	102820	9. Mai	FR	8123	7. Mai	MI	8
116	65329111	A	73	Nürnberg/Fürth (N)	63965	0,5	7,8	57369	6,9	6596	15,0	81376	9. Mai	FR	6360	8. Mai	DO	8
117	64319053	A	73	AK Fürth/Erlangen (S)	59553	0,1	7,9	53863	7,0	5690	16,8	76161	9. Mai	FR	6685	5. Mai	MO	8
118	64319052	A	73	AK Fürth/Erlangen (N)	71322	0,3	8,7	64628	7,8	6693	17,3	92562	9. Mai	FR	7723	5. Mai	MO	8
119	56319165	A	73	Eisfeld (S)	8635		14,6	7725	14,3	910	18,6	12040	9. Mai	FR	1012	21. Mai	MI	18
120	60319002	A	73	Bamberg-Ost (N)	48827	-3,0	14,4	44019	12,8	4809	29,0	66377	9. Mai	FR	5398	9. Mai	FR	15
121	62249053	A	81	AD Würzburg-West (S)	25553	-6,5	16,8	22313	13,9	3240	36,7	35140	9. Mai	FR	2551	4. Mai	SO	19
122	77359005	A	92	AD München-Feldmoching (N)	50153	-6,1	9,6	45276	8,8	4877	17,0	63224	30. Mai	FR	5248	5. Mai	MO	9
123	77359006	A	92	Oberschleißheim (O)	54200	-3,6	10,4	48634	9,4	5566	18,9	67417	30. Mai	FR	5551	5. Mai	MO	9
124	76359004	A	92	AK Neufahrn (W)	61487	0,6	10,2	55205	9,2	6283	18,6	76821	30. Mai	FR	6145	29. Mai	DO	18
125	76359007	A	92	AK Neufahrn (O)	89051	-2,8	7,1	78270	6,6	10781	10,6	109980	8. Mai	DO	8135	8. Mai	DO	18
126	74389014	A	92	Altdorf (O)	38524	-1,2	12,2	34767	11,2	3758	21,3	50449	9. Mai	FR	4146	21. Mai	MI	18
127	73419019	A	92	Landau a.d. Isar (W)	27350	-1,4	12,2	24357	11,1	2993	21,4	36614	9. Mai	FR	2841	21. Mai	MI	18
128	81389190	A	93	AD Inntal (S)	46984	6,8	17,7	42043	16,4	4941	28,4	58738	4. Mai	SO	4878	4. Mai	SO	17
129	83399191	A	93	Kiefersfelden (S)	41841	8,0	19,7	37394	18,5	4446	29,6	52785	4. Mai	SO	4464	4. Mai	SO	17
130	56379004	A	93	AD Hochfranken (S)	20902	-1,4	18,1	18516	16,3	2386	32,5	32378	9. Mai	FR	2598	9. Mai	FR	15
131	58389011	A	93	Selb-West (S)	23110	-1,9	18,3	20595	16,3	2515	34,8	36512	9. Mai	FR	3002	9. Mai	FR	14
132	64389001	A	93	Wernberg-Köblitz (S)	31414	-2,4	15,8	28009	14,3	3397	29,3	45618	9. Mai	FR	3609	9. Mai	FR	15

Nr.	Zstnr	Straße		Name	Gesamt (0-24)			Tag (6-22 Uhr)		Nacht (22-6 Uhr)		Tagesspitzenwerte			Stundenspitzenwerte			
					Kfz	08/07	Lkw-%	Kfz_Tag	Pt	Kfz_Nacht	Pn	Tag-max	Datum	Tag	Std-max	Datum	Tag	Std
133	64399010	A	93	AK Oberpfälzer Wald (S)	41904	-0,7	21,9	36327	19,1	5577	39,9	57037	9. Mai	FR	4378	4. Mai	SO	18
134	66389002	A	93	Schwandorf-Mitte (N)	40744	-1,6	15,4	36414	13,8	4330	28,4	56358	9. Mai	FR	4389	4. Mai	SO	18
135	69389047	A	93	Regensburg-Pfaffenstein (N)	63398	-2,4	9,9	56984	9,0	6414	18,4	83079	9. Mai	FR	6069	5. Mai	MO	8
136	69389044	A	93	Regensburg-Königswiesen (S)	58661	-3,4	11,0	52939	9,9	5723	21,2	73654	9. Mai	FR	5870	5. Mai	MO	8
137	70389042	A	93	AK Regensburg (N)	62993	-2,6	10,1	56806	9,1	6187	19,2	78676	9. Mai	FR	6626	5. Mai	MO	8
138	72379036	A	93	Siegenburg (S)	25202	0,3	10,4	22596	9,4	2606	18,9	33971	9. Mai	FR	3036	4. Mai	SO	19
139	78369100	A	94	München-Riem (W)	56082	6,3	4,8	51413	4,7	4669	5,8	76930	7. Mai	MI	6367	7. Mai	MI	18
140	78369111	A	94	München-Riem (O)	55463	1,0	5,2	51189	5,1	4274	6,4	76681	7. Mai	MI	6765	7. Mai	MI	18
141	78369112	A	94	Feldkirchen-Ost (W)	51357	2,0	5,5					76609	8. Mai	DO				
142	78369840	A	94	AK München-Ost (O)	49904	-2,8	8,8	45889	8,2	4014	16,6	63277	7. Mai	MI	5668	7. Mai	MI	8
143	79349043	A	95	München-Kreuzhof (W)	66488	-2,5	3,4	59011	3,2	5256	4,8	78856	9. Mai	FR	6452	6. Mai	DI	8
144	79349151	A	95	AD Starnberg (N)	60432	-2,3	3,6	55851	3,4	4582	6,0	71591	9. Mai	FR	6134	4. Mai	SO	18
145	81349161	A	95	Seeshaupt (N)	29307	0,0	4,0	27339	3,8	1968	6,5	39043	4. Mai	SO	3802	4. Mai	SO	18
146	83339051	A	95	Murnau/Kochel (S)	12684	2,7	4,7	11779	4,4	905	7,9	18839	4. Mai	SO	1589	4. Mai	SO	17
147	84249050	A	96	Lindau (S)	24118	6,0	15,4	21812	14,9	2306	19,8	31801	9. Mai	FR	2784	4. Mai	SO	17
148	79289050	A	96	Stetten (W)	31850	2,6	13,9	28900	12,9	2950	23,6	42770	9. Mai	FR	3302	4. Mai	SO	18
149	79319137	A	96	Landsberg a. Lech-Nord (O)	53611	4,0	9,3	48076	8,2	4576	15,4	70350	9. Mai	FR	5184	9. Mai	FR	15
150	78349222	A	96	Gräfelfing (W)	85912	0,7	4,3	78864	4,1	7049	6,4	109899	9. Mai	FR	8594	8. Mai	DO	18
151	78349106	A	96	München-Laim (W)	90343	1,4	4,0	82137	3,8	8205	5,8	113140	9. Mai	FR	8870	8. Mai	DO	18
152	78349151	A	99	AS Germering-Nord (N)	58805	6,6	9,4	53962	8,7	4843	17,3	74484	30. Mai	FR	6465	26. Mai	MO	8
153	78349152	A	99	AK München-West (N)	47513	-0,8	10,0	43223	9,2	4290	17,9	60332	30. Mai	FR	5420	26. Mai	MO	8
154	77349004	A	99	AD München-Eschenried (O)	49088	-8,0	16,1	43148	14,5	5788	26,7	59248	7. Mai	MI	4505	26. Mai	MO	8
155	77349005	A	99	AD München-Allach (O)	96417	-4,9	14,7					118709	9. Mai	FR				
156	77359001	A	99	AD München-Feldmoching (W)	104095	-0,4	16,0	95595	16,4	10801	26,5	141568	7. Mai	MI	10400	26. Mai	MO	8
157	77359100	A	99	AD München-Feldmoching (W) Rac	96114	-4,9	13,0	85306	12,3	12074	23,9	120403	7. Mai	MI	10032	26. Mai	MO	7
158	77359210	A	99	AD München-Feldmoching (O)	62168	-7,4	13,7	56163	12,5	6005	24,8	84180	7. Mai	MI	6939	28. Mai	MI	9
159	77359215	A	99	AK München-Nord (W)	64468	-18,6	13,1	58265	12,0	6203	23,4	94416	7. Mai	MI	7745	7. Mai	MI	19
160	77359951	A	99	AK München-Nord (N) (Ab SZ)														
161	77359010	A	99	AK München-Nord (O)	112188	-11,9	16,0	100497	14,4	11488	27,7	142711	9. Mai	FR	10933	6. Mai	DI	9
162	78369211	A	99	Aschheim/Ismaning (S)	115975	-1,3	15,9	104266	14,5	11709	27,9	148560	9. Mai	FR	11338	6. Mai	DI	9
163	78369212	A	99	AK München-Ost (N)	110663	-1,7	15,9	99489	14,5	11175	28,0	140636	9. Mai	FR	10501	8. Mai	DO	18
164	78369213	A	99	AK München-Ost (S)	100246		13,8	90220	12,6	10026	24,4	124848	9. Mai	FR	9443	8. Mai	DO	18
165	79369200	A	99	Haar (S)	83186	-4,0	15,6	74183	14,6	9003	23,7	97976	21. Mai	MI	8034	7. Mai	MI	10

Nr.	Zstnr	Straße		Name	Gesamt (0-24)			Tag (6-22 Uhr)		Nacht (22-6 Uhr)		Tagesspitzenwerte			Stundenspitzenwerte			
					Kfz	08/07	Lkw-%	Kfz_Tag	Pt	Kfz_Nacht	Pn	Tag-max	Datum	Tag	Std-max	Datum	Tag	Std
166	79349150	A	952	AD Starnberg (W)	29477	-5,0	2,7	27284	2,7	2193	3,6	35804	8. Mai	DO	2953	26. Mai	MO	8
167	79359221	A	995	München-Giesing (S)	52708	-5,5	5,0	48424	4,8	4283	7,8	64621	9. Mai	FR	4999	8. Mai	DO	18
168	85339101	B	2	Mittenwald	8844	6,4	3,1					13474	25. Mai	SO				
169	84329107	B	2	GAP - Partenkirchen	21446	1,7	5,3	20070	5,1	1374	5,7	26631	9. Mai	FR	2066	9. Mai	FR	16
170	84329351	B	2	Oberau (s)	26146	1,5	4,0	24461	3,9	1685	5,5	31767	9. Mai	FR	2484	4. Mai	SO	16
171	84329995	B	2	Oberau (Mitte)	18594	0,9	3,9	17287	3,8	1307	5,4	22656	9. Mai	FR	1714	4. Mai	SO	16
172	84329350	B	2	Oberau (n)	21136	0,6	4,0	19704	3,9	1432	5,7	25404	9. Mai	FR	1980	4. Mai	SO	16
173	84339350	B	2	Eschenlohe (s)	18744	-0,8	3,7	17514	3,5	1384	5,3	22556	4. Mai	SO	1932	11. Mai	SO	11
174	83339360	B	2	Eschenlohe (n)	7002	-3,9	3,9	6444	3,6	558	6,6	8472	8. Mai	DO	751	7. Mai	MI	17
175	78349800	B	2	Germering	18564	-1,6	4,0					23712	9. Mai	FR				
176	75319115	B	2	Langweid	33571	1,1	11,5	30190	10,8	3381	18,1	43299	9. Mai	FR	3602	5. Mai	MO	8
177	72309122	B	2	Donauwörth	19422	0,9	20,7	17360	19,1	2062	34,8	25229	9. Mai	FR	1983	30. Mai	FR	15
178	69319112	B	2	Weissenburg i.Bay.	13407	-1,9	16,0					17218	9. Mai	FR				
179	66329054	B	2	Schwabach	18572	-16,3	14,7	16595	13,1	1931	25,7	22860	30. Mai	FR	2016	26. Mai	MO	8
180	62269101	B	8	Kitzingen	15675	1,6	7,1					20448	9. Mai	FR				
181	63289200	B	8	Markt Bibart	6755	21,8	11,7	6235	11,0	520	20,1	8520	30. Mai	FR	728	25. Mai	SO	15
182	66349100	B	8	Burgthann-Oberferrieden	10365	6,5	7,4	9626	7,2	739	9,0	13406	9. Mai	FR	1463	1. Mai	DO	12
183	69399165	B	8	Barbing	6388	-4,5	11,9	5947	11,7	501	17,3	8567	14. Mai	MI	944	15. Mai	DO	13
184	70409105	B	8	Rain	6332	-2,7	21,7	5763	21,3	636	38,2	7807	9. Mai	FR	644	21. Mai	MI	17
185	79359830	B	11	Pullach	15546	-4,7	4,9	14683	4,9	862	4,2	20885	8. Mai	DO	1836	6. Mai	DI	9
186	77359850	B	11	Garching-Dirnismaning	11762	6,2	7,0	10954	7,0	808	5,9	16905	8. Mai	DO	1412	5. Mai	MO	8
187	74389310	B	11	Eching-Viecht	13888	-4,2	3,2					17305	30. Mai	FR				
188	71439401	B	11	Deggendorf	11643	-2,2	5,6	10741	5,4	901	7,6	14392	9. Mai	FR	1192	21. Mai	MI	18
189	68459109	B	11	Bayerisch Eisenstein	4169	1,5	3,2	3840	3,4	260	4,1	5303	12. Mai	MO	555	12. Mai	MO	15
190	82289175	B	12	Kempton	14725	10,2	9,5	13568	9,1	1157	13,2	19130	9. Mai	FR	1642	5. Mai	MO	8
191	79309380	B	12	Buchloe	15451	5,6	7,6					19311	9. Mai	FR				
192	77449863	B	12	Simbach a. Inn (w)	7808	-4,2	18,8	7036	17,2	772	33,4	9166	4. Mai	SO	903	4. Mai	SO	18
193	77449861	B	12	Simbach a. Inn (s)	6116	1,3	18,9	5507	17,4	609	31,9	7474	9. Mai	FR	649	16. Mai	FR	17
194	77449862	B	12	Simbach a. Inn (n)	9074	3,8	12,2	8312	11,6	762	19,2	11219	9. Mai	FR	927	9. Mai	FR	16
195	71489110	B	12	Philippseut	5216	4,3	10,6	4679	9,4	537	20,9	6948	12. Mai	MO	712	12. Mai	MO	15
196	77359820	B	13	Oberschleißheim-Neuherberg	32615	-2,2	8,0					44942	21. Mai	MI				
197	71339102	B	13	Eichstätt	12307	-3,7	6,3	11388	6,3	919	6,5	16106	9. Mai	FR	1340	7. Mai	MI	8
198	65289202	B	13	Oberdachstetten	5708	-4,0	7,4	5267	6,8	441	14,5	7141	9. Mai	FR	568	9. Mai	FR	14

Nr.	Zstnr	Straße		Name	Gesamt (0-24)			Tag (6-22 Uhr)		Nacht (22-6 Uhr)		Tagesspitzenwerte			Stundenspitzenwerte			
					Kfz	08/07	Lkw-%	Kfz_Tag	Pt	Kfz_Nacht	Pn	Tag-max	Datum	Tag	Std-max	Datum	Tag	Std
199	62259120	B	13	Eibelstadt	11432	-4,3	8,3	10462	7,3	970	19,0	14166	9. Mai	FR	1143	27. Mai	DI	18
200	64349151	B	14	Hersbruck	13163	-0,1	4,5	12196	4,3	967	6,1	15877	9. Mai	FR	1345	4. Mai	SO	15
201	64379102	B	14	Schnaittenbach	7372	-6,6	10,1	6733	9,5	640	15,9	9360	9. Mai	FR	772	8. Mai	DO	18
202	78399202	B	15	Soyen	9071	2,1	13,5	8351	12,9	720	20,0	10839	9. Mai	FR	947	4. Mai	SO	18
203	73399160	B	15	Ergoldsbach	9706	-4,1	11,2	8713	10,7	993	16,0	12577	9. Mai	FR	989	5. Mai	MO	18
204	68389101	B	15	Maxhütte-Haidhof	8047	-2,5	6,3	7368	5,9	680	10,9	10513	9. Mai	FR	883	6. Mai	DI	17
205	57379103	B	15	Hof	22087	-5,9	7,3	20388	6,7	1699	14,4	29112	9. Mai	FR	2405	8. Mai	DO	17
206	72369170	B	16	Neustadt a.d. Donau	10134	0,4	23,2					13328	9. Mai	FR				
207	83309231	B	17	Halblech	7110	4,1	5,4	6775	5,5	276	6,8	9538	12. Mai	MO	1030	11. Mai	SO	16
208	78319140	B	17	Untermeitingen-Lagerlechfeld	25817	1,5	9,3	23657	9,1	2160	10,9	32239	9. Mai	FR	2536	21. Mai	MI	18
209	85279114	B	19	Fischen	15981	27,5	3,8					18860	11. Mai	SO				
210	83279137	B	19	Waltenhofen-Herzmans	18996	3,6	6,1	17662	6,0	1334	6,5	23549	9. Mai	FR	1834	21. Mai	MI	18
211	61259104	B	19	Würzburg/Estenfeld	41541	-7,5	7,3	37632	6,8	3908	12,0	56003	30. Mai	FR	4366	8. Mai	DO	17
212	60269200	B	19	Werneck-Eßleben	6745	4,7	6,3	6280	6,1	466	8,7	10619	9. Mai	FR	1180	9. Mai	FR	15
213	55279103	B	19	Mellrichstadt-Eussenhausen	2039	-4,2	5,1	1892	5,1	195	8,8	2587	8. Mai	DO	228	8. Mai	DO	18
214	66439135	B	20	Furth i. Wald	10371	3,9	10,2	9394	8,8	977	23,2	12192	2. Mai	FR	1202	22. Mai	DO	16
215	67429162	B	20	Weiding	12675	3,8	12,8					15004	9. Mai	FR				
216	75429148	B	20	Eggenfelden (n)	9188	-1,9	17,7	8404	16,7	784	28,9	11586	9. Mai	FR	1085	21. Mai	MI	18
217	75429160	B	20	Eggenfelden (s)	15440	-12,0	14,0	14168	13,3	1272	22,3	19674	9. Mai	FR	1856	21. Mai	MI	18
218	80439112	B	20	Laufen	11304	-0,6	6,8	10367	6,6	937	9,0	13913	9. Mai	FR	1169	21. Mai	MI	18
219	83429119	B	21	Schneizelreuth-Melleck	9465	1,2	9,3	8915	9,0	549	13,6	12468	25. Mai	SO	1302	25. Mai	SO	12
220	83439121	B	21	Schneizelreuth-Baumgarten	6329	-7,4	13,4	5941	13,1	388	17,6	7601	25. Mai	SO	735	25. Mai	SO	16
221	61299100	B	22	Burgwindheim	3157	2,5	8,3	2940	8,2	216	9,0	3955	29. Mai	DO	358	12. Mai	MO	15
222	60359165	B	22	Weidenberg	9952	6,0	7,7	9082	7,3	870	12,2	13257	9. Mai	FR	1188	5. Mai	MO	8
223	62389100	B	22	Altenstadt a.d. Waldnaab	16328	-4,6	3,0	15125	2,9	1203	4,2	21266	2. Mai	FR	1604	8. Mai	DO	17
224	63399104	B	22	Weiden i.d. Opf.	9533	-4,7	6,1	8996	5,9	537	8,9	12837	9. Mai	FR	1127	8. Mai	DO	17
225	65409102	B	22	Winklarn	3159	-3,5	13,4	2917	13,4	242	19,8	4354	9. Mai	FR	397	9. Mai	FR	13
226	84329161	B	23	GAP - Garmisch	7568	-7,8	4,6	7009	4,2	559	8,6	9050	3. Mai	SA	828	4. Mai	SO	16
227	84329352	B	23	Oberau (w)	10101	2,0	4,4	9599	4,2	503	6,6	11875	24. Mai	SA	1089	4. Mai	SO	17
228	70289156	B	25	Fremdingen	4499	3,8	27,9	3922	21,3	590	49,4	5548	9. Mai	FR	459	9. Mai	FR	17
229	59249101	B	27	Karsbach-Höllrich	5597	6,0	9,3	5203	8,7	394	17,9	7117	9. Mai	FR	661	4. Mai	SO	18
230	84249149	B	31	Lindau-Diepoldsbergtunnel	20457	8,0	10,9	18764	10,5	1693	15,8	26687	4. Mai	SO	2283	4. Mai	SO	17
231	57339210	B	85	Stockheim-Hasslach (n)	11442	-5,1	7,8	10493	7,5	926	11,2	14806	9. Mai	FR	1183	9. Mai	FR	15

Nr.	Zstnr	Straße		Name	Gesamt (0-24)			Tag (6-22 Uhr)		Nacht (22-6 Uhr)		Tagesspitzenwerte			Stundenspitzenwerte			
					Kfz	08/07	Lkw-%	Kfz_Tag	Pt	Kfz_Nacht	Pn	Tag-max	Datum	Tag	Std-max	Datum	Tag	Std
232	57339209	B	85	Stockheim-Haslach (s)	13614	-4,7	8,2	12460	8,3	1146	10,6	17756	9. Mai	FR	1367	9. Mai	FR	15
233	65379591	B	85	Amberg (w)	10118	-4,1	4,6	9253	4,6	865	4,5	13368	9. Mai	FR	1118	5. Mai	MO	17
234	67419141	B	85	Roding	11816	-1,3	13,1	10724	12,2	1092	22,5	14536	9. Mai	FR	1169	9. Mai	FR	13
235	57339206	B	89	Stockheim-Haslach (w)	8212	-5,1	8,3	7548	8,3	664	8,3	11094	9. Mai	FR	906	9. Mai	FR	15
236	60319100	B	173	AK Bamberg (N)	31599	-4,3	11,0	28720	10,2	2880	18,5	41231	9. Mai	FR	3366	5. Mai	MO	8
237	59319105	B	173	Ebensfeld	15544	-4,1	10,9	14147	10,1	1398	18,3	19431	9. Mai	FR	1536	9. Mai	FR	17
238	58339571	B	173	Marktzeuln-Zettlitz (w)	12935	-8,9	14,3					16580	9. Mai	FR				
239	58339572	B	173	Marktzeuln-Zettlitz (o)	11051	-9,6	15,1					14018	9. Mai	FR				
240	57349256	B	173	Marktrodach	13307	-3,6	11,8	12250	11,2	1057	18,8	17966	9. Mai	FR	1325	9. Mai	FR	14
241	54269100	B	285	Fladungen	1088	-1,1	5,1	1006	6,3	93	8,7	1436	12. Mai	MO	204	11. Mai	SO	15
242	60279101	B	286	Kolitzheim-Oberspiesheim	7754	-2,3	8,5					10171	9. Mai	FR				
243	58339573	B	289	Marktzeuln-Zettlitz (s)	9476	-8,3	13,1	8505	13,1	861	13,8	11956	30. Mai	FR	949	9. Mai	FR	15
244	65379592	B	299	Amberg (s)	10399	-7,0	13,1	9402	12,3	997	20,7	13299	9. Mai	FR	1058	5. Mai	MO	8
245	74339101	B	300	Schrobenhausen	12155	-2,8	15,0					15912	9. Mai	FR				
246	59369101	B	303	Bischofsgrün	5716	-6,7	22,4					6582	13. Mai	DI				
247	59399153	B	303	Schirnding	6398	-2,7	22,3	5692	19,5	705	44,8	7172	9. Mai	FR	613	22. Mai	DO	12
248	77349810	B	304	Karlsfeld-Rothschwaige	25820	-4,4	6,9	22739	6,8	3081	8,0	35118	9. Mai	FR	2734	8. Mai	DO	17
249	79369320	B	304	Zorneding	13722	-32,0	5,8	12978	5,0	1116	10,1	17585	9. Mai	FR	1259	8. Mai	DO	18
250	79389301	B	304	Steinhöring	12851		7,3	11396	7,2	1467	8,1	15456	9. Mai	FR	1252	4. Mai	SO	10
251	80419135	B	304	Altenmarkt (s)	15181	0,1	10,5	12880	5,3	1035	11,2	18674	9. Mai	FR	1302	2. Mai	FR	11
252	80419137	B	304	Nußdorf-Aiging	10425	-3,3	8,7	9588	8,4	838	12,5	13616	9. Mai	FR	1099	8. Mai	DO	17
253	81429142	B	304	Traunstein	7681	-7,9	6,6	7159	6,3	522	10,7	10390	9. Mai	FR	933	8. Mai	DO	17
254	81439144	B	304	Freilassing	28173	0,2	4,9	0	0,0	0	0,0	35012	2. Mai	FR	2806	23. Mai	FR	15
255	82409147	B	305	Unterwössen-Oberwössen	4095	17,0	4,5	4056	5,4	149	6,7	4813	4. Mai	SO	606	4. Mai	SO	16
256	75429162	B	388	Eggenfelden (o)	14132	-2,6	6,8	13104	6,6	1028	9,0	17300	9. Mai	FR	1463	21. Mai	MI	18
257	62219204	B	469	Kleinheubach	14808	-0,4	10,3	13561	9,7	1247	16,9	18844	9. Mai	FR	1462	9. Mai	FR	17
258	62219201	B	469	Miltenberg	11139	0,2	8,3	10399	8,0	815	13,9	14544	9. Mai	FR	1177	9. Mai	FR	16
259	62339101	B	470	Gößweinstein-Sachsenmühle	3580	13,9	6,7	3427	6,4	154	13,5	6846	12. Mai	MO	804	11. Mai	SO	16
260	77349988	B	471	Bergkirchen-Geiselbullach	18819	8,8	9,6	17260	9,2	1559	15,1	26801	8. Mai	DO	2368	8. Mai	DO	18
261	81319188	B	472	Peiting-Hohenbrand	10867	7,9	6,2	9833	6,1	1033	7,5	13009	21. Mai	MI	1083	21. Mai	MI	16
262	82329204	B	472	Polling (w)	5329	-19,9	6,3	4967	6,2	362	8,4	7435	14. Mai	MI	637	13. Mai	DI	18
263	81329190	B	472	Polling (o)	8182	-18,4	5,7	7972	6,0	506	8,8	10491	13. Mai	DI	974	13. Mai	DI	18
264	82369205	B	472	Waakirchen	8328	-0,4	8,9	7805	8,7	524	11,1	10022	9. Mai	FR	830	8. Mai	DO	8

Nr.	Zstnr	Straße		Name	Gesamt (0-24)			Tag (6-22 Uhr)		Nacht (22-6 Uhr)		Tagesspitzenwerte			Stundenspitzenwerte			
					Kfz	08/07	Lkw-%	Kfz_Tag	Pt	Kfz_Nacht	Pn	Tag-max	Datum	Tag	Std-max	Datum	Tag	Std
265	62309053	B	505	Höchstadt	7375	-1,1	19,8	6477	17,1	898	39,0	9925	9. Mai	FR	828	5. Mai	MO	8
266	75469870	B	512	Neuhaus a. Inn (o)	7884	1,7	9,2					10451	2. Mai	FR				
267	75469871	B	512	Neuhaus a. Inn (s)	5694	-17,3	11,0					7308	9. Mai	FR				
268	71469420	B	533	Grafenau	8129	8,5	5,8	7632	5,8	567	7,2	10259	9. Mai	FR	1590	31. Mai	SA	11
269	68279562	St	1066	Feuchtwangen (w)	5997	-6,4	13,1	5235	11,5	762	23,6	7616	9. Mai	FR	608	29. Mai	DO	19
270	84289419	St	2007	Wertach	3814	23,0	6,0					4294	12. Mai	MO				
271	76289450	St	2025	Jettingen-Scheppach	6278	3,2	12,6	5615	12,9	663	10,2	8030	30. Mai	FR	672	15. Mai	DO	18
272	74329432	St	2035	Pöttmes-Wagesenberg	4428	-5,6	7,2					5719	9. Mai	FR				
273	77359420	St	2053	Ismaning-Süd	12360		4,1	11466	4,0	894	5,1	17456	30. Mai	FR	1654	29. Mai	DO	18
274	81329493	St	2057	Polling (n)	3595	-19,5	7,1	0	0,0	0	0,0	4697	13. Mai	DI	408	13. Mai	DI	18
275	79339416	St	2068	Seefeld-Oberalting	10518		4,8	10424	4,8	748	4,5	12902	9. Mai	FR	1111	11. Mai	SO	15
276	79359920	St	2072	Grünwald-Geiselnberg	16560	0,1	2,8	15540	2,8	1020	2,9	21227	14. Mai	MI	1811	6. Mai	DI	9
277	79359910	St	2078	München-Perlach	16573	-5,5	3,1	15463	3,1	1110	3,6	21566	9. Mai	FR	1866	26. Mai	MO	18
278	79369402	St	2079	Neubiberg	13975		4,2	13183	4,2	792	4,2	18480	9. Mai	FR	1641	7. Mai	MI	18
279	81419451	St	2096	Grabenstätt	6356	0,4	8,2	5988	8,1	367	10,0	7919	12. Mai	MO	770	4. Mai	SO	16
280	75469872	St	2110	Neuhaus a. Inn (n)	3190	-27,9	3,9	3135	4,1	162	9,2	4680	2. Mai	FR	505	13. Mai	DI	12
281	73409441	St	2111	Marklkofen-Frontenhausen	6176	-6,2	8,9	5527	9,0	709	9,8	8518	30. Mai	FR	687	30. Mai	FR	14
282	69449400	St	2136	Bodenmais	4012	-1,0	4,3	3801	4,6	221	5,7	4817	11. Mai	SO	542	12. Mai	MO	14
283	58339574	St	2191	Marktzeuln-Zettlitz (n)	5216	0,2	6,0	4757	6,3	496	6,3	6566	30. Mai	FR	524	9. Mai	FR	14
284	66329440	St	2225	Wendelstein (n)	11433		5,4					15489	9. Mai	FR				
285	70369558	St	2230	Essing	5162	2,5	7,1	4875	7,1	286	7,5	6903	4. Mai	SO	860	4. Mai	SO	15
286	66329464	St	2239	Wendelstein (o)	8451		4,5	7961	4,5	489	4,5	11254	28. Mai	MI	1369	28. Mai	MI	18
287	64329473	St	2240	Uttenreuth	11353		3,7	10362	3,7	802	4,3	14987	9. Mai	FR	1182	27. Mai	DI	18
288	63319512	St	2240	Heßdorf	11520		2,8					14781	9. Mai	FR				
289	65339490	St	2241	Schwaig b. Nürnberg	15439		5,1	14271	5,1	1168	5,7	19827	9. Mai	FR	1673	5. Mai	MO	18
290	64319492	St	2242	Fürth-Mannhof	8309		6,3	8035	6,6	542	7,3	11097	9. Mai	FR	1112	5. Mai	MO	8
291	63329126	St	2244	Bubenreuth	8776		3,1	9368	3,7	705	3,7	10866	30. Mai	FR	876	29. Mai	DO	9
292	64319498	St	2244	Herzogenaurach	26717		8,5	24730	8,7	1986	6,1	34948	8. Mai	DO	3084	5. Mai	MO	8
293	65319503	St	2245	Zirndorf-Wintersdorf	13038		4,4	11022	3,9	934	4,1	16857	30. Mai	FR	1372	6. Mai	DI	18
294	63319515	St	2259	Hemhofen	9852		5,7	9166	5,2	650	8,6	12981	9. Mai	FR	1118	7. Mai	MI	18
295	77359402	St	2342	Oberschleißheim-Flugplatz	12474		4,1	11576	4,1	898	4,3	17639	8. Mai	DO	1612	8. Mai	DO	18
296	78349403	St	2343	Planegg-Martinsried	8340		6,5	7956	6,6	385	5,7	11280	9. Mai	FR	1049	5. Mai	MO	9
297	78349412	St	2345	Gröbenzell	16147		5,0	13142	4,2	1070	6,1	21395	9. Mai	FR	1657	20. Mai	DI	9

Nr.	Zstnr	Straße		Name	Gesamt (0-24)			Tag (6-22 Uhr)		Nacht (22-6 Uhr)		Tagesspitzenwerte			Stundenspitzenwerte			
					Kfz	08/07	Lkw-%	Kfz_Tag	Pt	Kfz_Nacht	Pn	Tag-max	Datum	Tag	Std-max	Datum	Tag	Std
298	65329531	St	2401	Nürnberg-Altenfurt	7941		10,0	7325	10,1	616	8,1	10812	7. Mai	MI	892	5. Mai	MO	18
299	66329541	St	2406	Nürnberg-Worzeldorf														
300	67329110	St	2409	Rednitzhembach	9604		5,4	9030	5,3	574	7,0	15111	30. Mai	FR	1221	27. Mai	DI	17
301	76379413	St	2580	Flughafentangente(o)	3342		5,1	3045	4,9	328	7,3	4603	30. Mai	FR	411	28. Mai	MI	18
302	76369407	St	2584	Hallbergmoos (A92)	44234	-0,3	5,6	38087	5,3	6147	7,2	54515	8. Mai	DO	3657	8. Mai	DO	19
303	76369405	St	2584	Hallbergmoos	52904	-0,2	5,4	45422	5,2	7482	6,5	65419	9. Mai	FR	4296	8. Mai	DO	18
304	76369406	St	2584	Hallbergmoos (FS44)	8672	0,3	4,6	7335	4,9	1337	3,3	12168	9. Mai	FR	936	9. Mai	FR	17
305	76369404	St	2584	Oberding-Schwaig	20303	1,6	10,6	16939	10,6	3364	10,8	25482	9. Mai	FR	1813	30. Mai	FR	14
306	79359705	K	M2	Unterhaching	12075	-6,1	5,8	11178	6,0	898	3,5	15217	30. Mai	FR	1224	6. Mai	DI	18
307	78369710	K	M3	Aschheim/Hintermühle	10888	2,9	7,3	10492	7,5	565	6,3	16497	29. Mai	DO	1675	29. Mai	DO	9
308	79359702	K	M11	Grünwald	11310	-14,7	5,6	10772	5,6	538	4,9	16485	8. Mai	DO	1566	8. Mai	DO	9
309	84239115	K	L116	Nonnenhorn	10773	3,2	2,2	10165	2,4	711	1,9	12908	2. Mai	FR	1459	11. Mai	SO	15
310	78369708	K	M18	Feldkirchen	7634	3,9	6,8	7226	6,9	408	6,2	10926	6. Mai	DI	1187	7. Mai	MI	19
311	78349700	K	M21	Planegg	13640	-9,3	7,2	12856	7,0	784	10,0	18307	9. Mai	FR	1589	6. Mai	DI	18
312	79359704	K	M22	Ottobrunn	15772	-1,4	3,1	14722	3,1	1050	3,3	20711	9. Mai	FR	1756	6. Mai	DI	19
313	56319108	K	CO27	Lautertal-Rottenbach	643	3,8	12,2					795	21. Mai	MI				

Nr.	Zstnr	Straße		Name	Gesamt (0-24)			Tag (6-22 Uhr)		Nacht (22-6 Uhr)		Tagesspitzenwerte			Stundenspitzenwerte			
					Kfz	07/06	Lkw-%	Kfz_Tag	Pt	Kfz_Nacht	Pn	Tag-max	Datum	Tag	Std-max	Datum	Tag	Std
1	60209051	A	3	AD Seligenstadt (O)	92397	-1,5	18,2	80260	15,4	12326	34,4	111272	27. Jun	FR	7542	19. Jun	DO	17
2	59219010	A	3	Hösbach (O)	69208	1,8	21,1	59700	18,0	9989	40,8	88694	27. Jun	FR	5593	27. Jun	FR	15
3	61229001	A	3	Rohrbrunn (O)	53601	-2,4	23,2	45490	19,3	8111	45,1	65415	27. Jun	FR	4395	20. Jun	FR	14
4	62249051	A	3	AD Würzburg-West (W)	59826	-4,7	23,7	49980	22,7	9682	46,1	68880	20. Jun	FR	4639	28. Jun	SA	14
5	62259011	A	3	AD Würzburg-West (O)	76556	-5,9	23,6					89315	27. Jun	FR				
6	62269051	A	3	AK Biebelried (W)	70982	-8,5	23,5	61486	21,6	10380	51,4	90696	27. Jun	FR	5957	27. Jun	FR	18
7	62269054	A	3	AK Biebelried (O)	62541	-1,8	23,2	52690	19,6	9851	42,7	81540	27. Jun	FR	5674	27. Jun	FR	17
8	62279001	A	3	Kitzingen/Schwarzach (O)	62109	-1,4	23,1	52323	19,5	9786	42,4	80875	28. Jun	SA	5691	29. Jun	SO	12
9	62289041	A	3	Geiselwind (W)	61618	-1,4	23,8	52399	19,9	9946	42,2	80474	28. Jun	SA	5923	29. Jun	SO	12
10	62309051	A	3	Pommersfelden (W)	64905	0,9	22,9	54964	19,6	9941	40,7	83851	28. Jun	SA	5669	29. Jun	SO	12
11	62309052	A	3	Pommersfelden (O)	64422	1,5	21,5	52947	18,7	8672	42,1	83405	27. Jun	FR	5481	29. Jun	SO	12
12	64319051	A	3	AK Fürth/Erlangen (W)	81261	6,7	17,8	70389	15,4	10871	33,8	103571	27. Jun	FR	6736	27. Jun	FR	18
13	64329050	A	3	AK Fürth/Erlangen (O)	89595	0,6	19,0	77999	16,8	11595	33,9	111799	27. Jun	FR	7374	27. Jun	FR	15
14	65339051	A	3	AK Nürnberg (W)	98480	-5,8	17,7	86099	15,3	11530	33,0	122118	27. Jun	FR	9101	26. Jun	DO	17
15	65339052	A	3	AK Nürnberg (O)	44313	0,2	20,8	38350	18,5	5963	36,1	55398	27. Jun	FR	4036	27. Jun	FR	15
16	66339051	A	3	AK Altdorf (S)	49542	-2,1	21,8	42646	19,4	6897	36,7	62648	27. Jun	FR	4551	27. Jun	FR	15
17	66349051	A	3	Neumarkt/Opf. (S)	37816	-0,3	26,7	32165	24,3	5980	42,2	48681	27. Jun	FR	3091	28. Jun	SA	12
18	69379081	A	3	Nittendorf (W)	40046	-0,8	23,3	34153	21,0	5893	36,6	50869	27. Jun	FR	3186	27. Jun	FR	17
19	70389074	A	3	AK Regensburg (W)	55407	-0,9	18,3	48104	16,3	7303	31,8	68606	27. Jun	FR	4566	27. Jun	FR	16
20	70389080	A	3	AK Regensburg (O)	72320	0,2	20,0	63096	18,0	9224	33,9	88821	27. Jun	FR	6108	26. Jun	DO	17
21	70389001	A	3	Regensburg-Ost (W)	71697	-0,4	19,5	62585	17,6	9111	33,0	88615	27. Jun	FR	6234	27. Jun	FR	15
22	70389076	A	3	Regensburg-Ost (O)	63760	-1,2	18,5	55877	16,6	7883	31,6	79100	27. Jun	FR	5406	27. Jun	FR	15
23	70399077	A	3	Rosenhof (W)	54415	-2,0	21,6	47059	19,5	7356	34,6	68875	27. Jun	FR	4659	27. Jun	FR	15
24	71439093	A	3	AK Deggendorf (W)	39655	-1,2	25,6	33736	23,9	5919	35,8	50276	27. Jun	FR	3478	28. Jun	SA	15
25	75469086	A	3	Pocking (O)	27041	0,8	32,0	21776	30,8	5264	37,0	37649	28. Jun	SA	2305	30. Jun	MO	14
26	67279001	A	6	AK Feuchtwangen/Crailsheim (W)	51648	-2,1	29,8	44292	26,3	7356	51,3	63227	27. Jun	FR	4510	27. Jun	FR	18
27	67279002	A	6	AK Feuchtwangen/Crailsheim (O)	53656	-1,9	28,2	45865	24,7	7790	48,7	73752	6. Jun	FR	5452	6. Jun	FR	17
28	67299051	A	6	Herrieden (O)	55284	-4,6	27,1	47295	23,7	7989	46,8	68022	27. Jun	FR	5033	29. Jun	SO	18
29	66329051	A	6	Roth (W)	69107	-5,3	23,1	59596	20,2	9511	41,5	80229	27. Jun	FR	5452	29. Jun	SO	18
30	66329052	A	6	AK Nürnberg-Süd (W)	74391	-8,3	22,5	64114	19,4	10305	40,1	86272	20. Jun	FR	5948	29. Jun	SO	16
31	66339052	A	6	AK Nürnberg-Ost (W)	69328	-8,0	24,8	59808	21,9	9520	43,0	85292	27. Jun	FR	5855	27. Jun	FR	16
32	66339053	A	6	AK Nürnberg-Ost (O)	36057	-12,2	26,0	31449	23,4	4608	44,0	48451	27. Jun	FR	3821	27. Jun	FR	16
33	65339054	A	6	AK Altdorf (O)	27034	-5,6	27,8	23444	25,0	3590	46,5	31468	27. Jun	FR	2401	2. Jun	MO	8



Nr.	Zstnr	Straße		Name	Gesamt (0-24)			Tag (6-22 Uhr)		Nacht (22-6 Uhr)		Tagesspitzenwerte			Stundenspitzenwerte			
					Kfz	07/06	Lkw-%	Kfz_Tag	Pt	Kfz_Nacht	Pn	Tag-max	Datum	Tag	Std-max	Datum	Tag	Std
34	65359001	A	6	Alfeld (O)	23316	-2,9	31,3	20039	28,2	3278	50,5	27203	27. Jun	FR	1955	27. Jun	FR	16
35	64399020	A	6	AK Oberpfälzer Wald (O)	14774	2,9	36,9	11995	33,7	2779	50,6	17082	27. Jun	FR	1131	13. Jun	FR	18
36	63419008	A	6	Waidhaus (O)	11929	3,3	46,5	9106	39,1	2565	54,9	14017	27. Jun	FR	847	25. Jun	MI	17
37	59269052	A	7	Schweinfurt/Niederwerm (N)	44214	-2,6	22,3	37974	18,1	6240	47,7	59565	27. Jun	FR	4546	20. Jun	FR	17
38	60269020	A	7	Gramschatzer Wald (S)	62331	-5,2	17,7	54592	14,8	7739	38,2	79176	27. Jun	FR	6168	27. Jun	FR	16
39	62269053	A	7	AK Biebelried (N)	42090	-6,8	22,2					53611	27. Jun	FR				
40	62269052	A	7	AK Biebelried (S)	25244	-9,8	18,3	22482	15,2	2762	44,1	33027	20. Jun	FR	2726	20. Jun	FR	18
41	64279001	A	7	Uffenheim/Langensteinach (N)	25202	-7,0	19,7	22488	16,5	2715	46,0	32378	27. Jun	FR	2678	27. Jun	FR	17
42	67279081	A	7	AK Feuchtwangen/Crailsheim (N)	25954	-8,0	19,3	23332	16,7	2622	41,8	33865	27. Jun	FR	2855	13. Jun	FR	16
43	67279004	A	7	AK Feuchtwangen/Crailsheim (S)	40843	-6,8	20,4	36395	17,7	4448	41,8	52628	27. Jun	FR	4214	27. Jun	FR	17
44	76269230	A	7	AD Hittistetten (S)	58395	-2,3	11,8	53368	10,8	5027	21,7	76262	27. Jun	FR	6086	28. Jun	SA	11
45	80269231	A	7	AK Memmingen (S)	30789	-3,7	11,7	28493	11,0	2296	20,0	38462	28. Jun	SA	3667	28. Jun	SA	11
46	83289097	A	7	AD Allgäu (S)	20202	-7,6	7,0	18899	6,7	1303	12,0	29284	28. Jun	SA	2886	28. Jun	SA	11
47	83289996	A	7	Oy-Mittelberg (W)	20034	-7,5	6,4	18748	6,1	1286	11,3	29051	28. Jun	SA	2868	28. Jun	SA	11
48	83289998	A	7	Oy-Mittelberg (S)	5714	-1,8	4,3	5140	5,1	383	6,8	8478	28. Jun	SA	871	28. Jun	SA	11
49	83289999	A	7	Oy-Mittelberg	9991	-18,5	6,6	9364	6,1	627	13,5	15365	28. Jun	SA	1488	28. Jun	SA	11
50	83289995	A	7	Oy-Mittelberg (N)	5249	0,4	9,1	4791	10,2	307	13,8	7261	29. Jun	SO	794	29. Jun	SO	17
51	83289997	A	7	Oy-Mittelberg (O)	10910	-21,5	6,9	10231	6,5	679	12,8	16380	28. Jun	SA	1585	28. Jun	SA	11
52	83289001	A	7	Nesselwang (W)	10951	-21,6	6,8	10272	6,4	679	12,6	16517	28. Jun	SA	1611	28. Jun	SA	11
53	84299001	A	7	Tunnel Füssen	11343	-15,3	8,1	11383	6,7	823	15,5	18431	28. Jun	SA	1629	29. Jun	SO	12
54	75279130	A	8w	Leipheim (W)	54162	-6,5	18,1					65141	13. Jun	FR				
55	75279012	A	8w	Leipheim (O)	56329	-6,4	18,0					67474	13. Jun	FR				
56	75289012	A	8w	Burgau (W)	51910	-6,6	17,7	46248	15,7	5661	33,7	62185	13. Jun	FR	4894	6. Jun	FR	17
57	75289010	A	8w	Zusmarshausen (W)	52110	-7,0	17,7	46351	15,7	5758	34,0	62225	13. Jun	FR	4786	6. Jun	FR	17
58	75309010	A	8w	Zusmarshausen (O)	53043	-7,0	16,2	47290	14,5	5753	30,1	63400	13. Jun	FR	4832	6. Jun	FR	17
59	75319133	A	8w	Neusäß (W)	56780	-7,2	15,5	50719	13,8	6061	29,7	68405	13. Jun	FR	5250	13. Jun	FR	16
60	75319131	A	8w	Augsburg-West (W)	60907	-6,3	15,0	54437	13,4	6470	28,2	72937	13. Jun	FR	5509	13. Jun	FR	16
61	75319010	A	8w	Augsburg-West (O)	75921	-8,3	15,4	67751	14,1	8170	26,7	90982	13. Jun	FR	6874	12. Jun	DO	17
62	75319009	A	8w	Augsburg-Ost (O)	64808	-8,4	16,2	57596	14,5	7198	28,0	77669	13. Jun	FR	5837	20. Jun	FR	16
63	75319008	A	8w	Derching (O)	67517	-4,4	15,1					79922	13. Jun	FR				
64	76329132	A	8w	Adelzhausen (W)	61287	-9,0	15,7	54545	14,2	6876	27,1	72985	6. Jun	FR	5450	6. Jun	FR	17
65	76329133	A	8w	Adelzhausen (O)	62562	-7,6	15,1					74575	13. Jun	FR				
66	76339001	A	8w	Odelzhausen (O)	68031	-7,3	14,5	60253	13,1	7458	24,6	80572	6. Jun	FR	5968	20. Jun	FR	16

Nr.	Zstnr	Straße		Name	Gesamt (0-24)			Tag (6-22 Uhr)		Nacht (22-6 Uhr)		Tagesspitzenwerte			Stundenspitzenwerte			
					Kfz	07/06	Lkw-%	Kfz_Tag	Pt	Kfz_Nacht	Pn	Tag-max	Datum	Tag	Std-max	Datum	Tag	Std
67	77339003	A	8w	Sulzemoos (O)	71831	-5,8	14,3					83955	20. Jun	FR				
68	77349003	A	8w	Dachau/Fürstenfeldbruck (W)	70158	-9,5	15,0	62281	13,7	7477	25,1	82977	6. Jun	FR	6199	20. Jun	FR	16
69	77349002	A	8w	Dachau/Fürstenfeldbruck (O)	86718	-4,9	13,0	77578	12,0	8928	21,0	101365	6. Jun	FR	8021	9. Jun	MO	8
70	78349141	A	8w	AK München-West (W)	39870	-1,3	6,7	36245	6,5	3522	8,8	46167	6. Jun	FR	4024	10. Jun	DI	8
71	78349140	A	8w	AK München-West (O)	32848	-4,6	5,8	30013	5,7	3015	7,3	36831	20. Jun	FR	3124	3. Jun	DI	8
72	79359082	A	8o	München-Perlach (S)	48046	4,1	2,6	44085	2,5	3962	3,2	55848	6. Jun	FR	5527	12. Jun	DO	18
73	80369171	A	8o	Holzkirchen (W)	107876	-2,3	12,1	96284	11,2	11591	19,8	130388	28. Jun	SA	9775	21. Jun	SA	11
74	81389180	A	8o	AD Inntal (W)	82794	-4,2	15,2	73661	14,1	9134	24,2	108372	28. Jun	SA	8085	21. Jun	SA	11
75	81389023	A	8o	Rosenheim (O)	65157	-3,1	12,4	58031	11,3	7126	21,6	78694	28. Jun	SA	5910	28. Jun	SA	11
76	81409026	A	8o	Frasdorf (O)	58152	-4,3	13,0	51496	11,7	6656	22,9	73463	28. Jun	SA	5575	28. Jun	SA	11
77	81409028	A	8o	Felden (O)	55032	-3,9	13,6	48554	12,3	6477	23,0	70404	28. Jun	SA	5210	28. Jun	SA	11
78	81429034	A	8o	Neukirchen (O)	42052	-0,6	15,8	43190	10,4	7795	18,3	56843	28. Jun	SA	3899	28. Jun	SA	17
79	82439036	A	8o	Bad Reichenhall (O)	46067	-4,0	17,9					59102	28. Jun	SA				
80	56369003	A	9	AD Bayerisches Vogtland (N)	40437	-3,7	22,5	34848	19,8	5589	38,9	52492	27. Jun	FR	4237	27. Jun	FR	15
81	56369004	A	9	AD Bayerisches Vogtland (S)	55497	-2,6	20,3					72826	27. Jun	FR				
82	59359051	A	9	AD Bayreuth/Kulmbach (N)	70349	-0,8	20,9	60513	17,2	9107	35,3	90264	27. Jun	FR	7417	13. Jun	FR	16
83	59359052	A	9	AD Bayreuth/Kulmbach (S)	64113	-3,9	18,7	55729	16,4	8384	33,6	81074	27. Jun	FR	6602	13. Jun	FR	15
84	62359001	A	9	Pegnitz (N)	52184	-1,1	19,8	44665	18,1	7094	38,0	66446	27. Jun	FR	5417	13. Jun	FR	15
85	65339053	A	9	AK Nürnberg (N)	75683	-2,6	16,8	66328	14,8	9355	30,4	92603	27. Jun	FR	6986	13. Jun	FR	15
86	65339055	A	9	AK Nürnberg-Ost (N)	101031	-3,4	17,9	88351	15,7	12680	33,4	124682	27. Jun	FR	8790	27. Jun	FR	15
87	66339054	A	9	AK Nürnberg-Ost (S)	64534	-1,8	15,6	56969	13,8	7565	29,0	81168	27. Jun	FR	6229	13. Jun	FR	14
88	69349061	A	9	Greding (N)	70795	-1,9	17,5	62438	15,5	8357	33,0	91059	27. Jun	FR	6869	27. Jun	FR	17
89	72349090	A	9	Lenting (S)	81015	-0,8	15,1	72002	13,4	9013	27,9	102069	27. Jun	FR	7303	27. Jun	FR	17
90	72349052	A	9	Ingolstadt-Nord (S)	93917	-1,1	13,8	83948	12,4	9969	26,2	116411	27. Jun	FR	8469	27. Jun	FR	17
91	72349054	A	9	Manching (N)	89176	-1,4	14,1	79446	12,6	9730	26,0	109351	27. Jun	FR	7815	13. Jun	FR	16
92	73359056	A	9	AD Holledau (N)	75076	-2,7	15,5	66690	13,9	8386	28,6	96667	27. Jun	FR	6877	27. Jun	FR	18
93	74359110	A	9	AD Holledau (S)	99274	2,4	12,1	88141	11,1	11132	20,5	122772	27. Jun	FR	8812	27. Jun	FR	18
94	75359058	A	9	Allershausen (N)	101831	-2,6	12,1	90629	11,0	11203	20,3	127108	27. Jun	FR	8984	27. Jun	FR	18
95	75359059	A	9	AK Neufahrn (N)	105315	-0,6	11,8	93820	10,9	11495	19,4	130338	27. Jun	FR	8856	27. Jun	FR	18
96	76359060	A	9	AK Neufahrn (S)	122561	-4,2	10,5	108773	9,8	13788	16,8	141467	27. Jun	FR	9555	26. Jun	DO	18
97	77359061	A	9	Garching-Nord (N)	125283	-6,9	10,9	111352	10,0	13931	17,7	147069	13. Jun	FR	9992	13. Jun	FR	18
98	77359062	A	9	Garching-Nord (S)	136255	-1,9	10,5	121082	9,7	15173	16,7	158079	13. Jun	FR	10863	13. Jun	FR	18
99	77359115	A	9	AK München-Nord (N)	145997	-1,3	9,9	129828	9,2	16169	15,4	169013	27. Jun	FR	11688	12. Jun	DO	18

Nr.	Zstnr	Straße		Name	Gesamt (0-24)			Tag (6-22 Uhr)		Nacht (22-6 Uhr)		Tagesspitzenwerte			Stundenspitzenwerte			
					Kfz	07/06	Lkw-%	Kfz_Tag	Pt	Kfz_Nacht	Pn	Tag-max	Datum	Tag	Std-max	Datum	Tag	Std
100	77359066	A	9	AK München-Nord (S)	101978	-0,3	5,4	90950	5,0	11027	8,3	118735	13. Jun	FR	8960	17. Jun	DI	18
101	78359064	A	9	München-Schwabing (N)	76221	-7,0	7,2					88171	13. Jun	FR				
102	59209050	A	45	Alzenau (S)	32858	-6,4	19,3					40806	20. Jun	FR				
103	59269203	A	70	AD Schweinfurt/Werneck (O)	45302	-5,2	17,6	38686	16,7	5364	36,4	58344	27. Jun	FR	4319	2. Jun	MO	8
104	60299003	A	70	Knetzgau (W)	26357		19,4	23369	16,9	2987	38,9	33879	27. Jun	FR	2730	27. Jun	FR	17
105	60319104	A	70	AK Bamberg (W)	41707	-4,0	15,5	37663	13,8	4044	31,3	51894	27. Jun	FR	4422	27. Jun	FR	15
106	60319012	A	70	AK Bamberg (O)	23672	-0,6	16,6	21316	14,8	2356	32,8	30229	20. Jun	FR	2688	27. Jun	FR	15
107	59359053	A	70	AD Bayreuth/Kulmbach (W)	22629	-1,0	18,1	20309	16,2	2320	34,1	29255	27. Jun	FR	2513	2. Jun	MO	8
108	55289166	A	71	Mellrichstadt (N)	13497		15,4	11864	13,7	1633	27,8	19748	27. Jun	FR	1735	13. Jun	FR	16
109	58289167	A	71	Bad-Kissingen (S)	22170		10,9	19824	9,8	2346	20,0	29308	27. Jun	FR	2595	13. Jun	FR	16
110	56369005	A	72	AD Bayerisches Vogtland (O)	29604	-5,8	20,3	26592	15,1	4037	32,7	38293	6. Jun	FR	3292	13. Jun	FR	17
111	56379002	A	72	AD Hochfranken (W)	35502	-1,0	21,4					46413	27. Jun	FR				
112	56379003	A	72	AD Hochfranken (O)	37810	-3,3	17,9	32519	15,9	5291	30,0	50012	27. Jun	FR	4274	13. Jun	FR	17
113	66339101	A	73	AD Nürnberg/Feucht (W)	26488	2,0	14,3	23894	12,8	2594	27,4	33049	6. Jun	FR	2841	5. Jun	DO	18
114	66339003	A	73	Röthenbach b.St.W. (O)	42273	3,2	11,2	38296	10,3	3977	19,9	52660	6. Jun	FR	4343	13. Jun	FR	16
115	66329004	A	73	Nürnberg-Hafen-Ost (S)	84948	-0,2	9,7	76694	9,0	8254	15,8	102273	27. Jun	FR	7936	19. Jun	DO	8
116	65329111	A	73	Nürnberg/Fürth (N)	66810	4,4	8,8	60063	8,1	6747	15,7	80718	27. Jun	FR	6369	2. Jun	MO	8
117	64319053	A	73	AK Fürth/Erlangen (S)	62085	4,6	8,3	56436	7,4	5649	17,5	75045	27. Jun	FR	6605	2. Jun	MO	8
118	64319052	A	73	AK Fürth/Erlangen (N)	72663	1,8	9,3	66114	8,4	6549	17,9	87284	6. Jun	FR	7668	2. Jun	MO	8
119	56319165	A	73	Eisfeld (S)	8605		15,2	7664	14,9	941	18,5	11516	6. Jun	FR	1014	2. Jun	MO	7
120	60319002	A	73	Bamberg-Ost (N)	49244	-2,8	16,1	44352	14,6	4892	29,3	60699	27. Jun	FR	4945	13. Jun	FR	15
121	62249053	A	81	AD Würzburg-West (S)	24968	-7,1	19,4	21861	16,5	3107	39,7	30349	6. Jun	FR	2169	23. Jun	MO	8
122	77359005	A	92	AD München-Feldmoching (N)	54339	-0,9	10,3	49248	9,5	5091	18,1	66590	13. Jun	FR	6441	13. Jun	FR	8
123	77359006	A	92	Oberschleißheim (O)	57066	-0,7	10,9	51298	10,0	5767	19,0	68397	6. Jun	FR	5728	19. Jun	DO	9
124	76359004	A	92	AK Neufahrn (W)	63242	0,3	10,7	56844	9,8	6398	19,1	76583	6. Jun	FR	6097	9. Jun	MO	9
125	76359007	A	92	AK Neufahrn (O)	93443	0,1	7,5	81165	7,2	12277	9,8	110491	11. Jun	MI	7947	19. Jun	DO	18
126	74389014	A	92	Altdorf (O)	39202	-0,8	13,4	35250	12,5	3953	21,3	46528	13. Jun	FR	3678	9. Jun	MO	8
127	73419019	A	92	Landau a.d. Isar (W)	27452	-2,5	13,7	24297	12,7	3155	21,6	32863	27. Jun	FR	2664	6. Jun	FR	16
128	81389190	A	93	AD Inntal (S)	45539	-4,2	18,6	40601	17,9	4808	29,4	54508	21. Jun	SA	4601	21. Jun	SA	12
129	83399191	A	93	Kiefersfelden (S)	40426	-5,7	20,9	36100	19,7	4326	30,9	50769	28. Jun	SA	4308	28. Jun	SA	11
130	56379004	A	93	AD Hochfranken (S)	20895	-4,5	19,1	18449	17,5	2446	30,7	26652	27. Jun	FR	2296	27. Jun	FR	15
131	58389011	A	93	Selb-West (S)	23854	-2,4	19,1	21219	17,4	2634	32,9	30616	27. Jun	FR	2670	13. Jun	FR	16
132	64389001	A	93	Wernberg-Köblitz (S)	32210	-3,1	16,8					40136	20. Jun	FR				

Nr.	Zstnr	Straße		Name	Gesamt (0-24)			Tag (6-22 Uhr)		Nacht (22-6 Uhr)		Tagesspitzenwerte			Stundenspitzenwerte			
					Kfz	07/06	Lkw-%	Kfz_Tag	Pt	Kfz_Nacht	Pn	Tag-max	Datum	Tag	Std-max	Datum	Tag	Std
133	64399010	A	93	AK Oberpfälzer Wald (S)	42737	-1,8	23,0	37067	20,6	5670	38,5	52104	27. Jun	FR	3966	27. Jun	FR	14
134	66389002	A	93	Schwandorf-Mitte (N)	41198	-2,4	16,6	36756	15,2	4442	28,2	51062	27. Jun	FR	4080	27. Jun	FR	14
135	69389047	A	93	Regensburg-Pfaffenstein (N)	66034	0,4	10,5	59441	9,6	6593	18,8	78975	27. Jun	FR	6150	16. Jun	MO	8
136	69389044	A	93	Regensburg-Königswiesen (S)	60685	-0,3	11,6	54834	10,6	5851	21,2	70912	20. Jun	FR	5823	16. Jun	MO	8
137	70389042	A	93	AK Regensburg (N)	65318	0,4	10,6	59015	9,7	6302	19,2	76952	27. Jun	FR	6571	2. Jun	MO	8
138	72379036	A	93	Siegenburg (S)	25457	-2,7	11,1	22804	10,2	2653	19,0	31242	27. Jun	FR	2420	6. Jun	FR	17
139	78369100	A	94	München-Riem (W)	59186	10,4	5,1	54230	5,0	4957	6,0	74864	13. Jun	FR	7188	12. Jun	DO	18
140	78369111	A	94	München-Riem (O)	59093	6,8	5,5	54554	5,4	4539	6,6	76866	13. Jun	FR	7327	12. Jun	DO	18
141	78369112	A	94	Feldkirchen-Ost (W)	53747	3,5	5,9					74944	13. Jun	FR				
142	78369840	A	94	AK München-Ost (O)	51684	-1,2	9,4	47465	8,8	4219	16,4	61531	13. Jun	FR	5802	12. Jun	DO	18
143	79349043	A	95	München-Kreuzhof (W)	68655	-2,8	3,8	62770	3,9	5817	5,1	75783	27. Jun	FR	6188	2. Jun	MO	8
144	79349151	A	95	AD Starnberg (N)	62441	-3,5	3,9	57461	3,7	4980	5,9	76431	22. Jun	SO	6111	22. Jun	SO	18
145	81349161	A	95	Seeshaupt (N)	29660	-4,7	4,3	27635	4,1	2025	6,7	42809	22. Jun	SO	3841	22. Jun	SO	18
146	83339051	A	95	Murnau/Kochel (S)	12471	-9,0	5,3	11626	5,0	844	8,6	18914	22. Jun	SO	1510	28. Jun	SA	11
147	84249050	A	96	Lindau (S)	23807	-2,1	17,1	21566	16,8	2241	20,3	29620	27. Jun	FR	2319	13. Jun	FR	18
148	79289050	A	96	Stetten (W)	31837	4,3	15,2	28932	14,3	2905	24,1	42880	27. Jun	FR	3186	27. Jun	FR	18
149	79319137	A	96	Landsberg a. Lech-Nord (O)	53284	4,3	10,3					67627	27. Jun	FR				
150	78349222	A	96	Gräfelfing (W)	90158	3,0	4,5	82729	4,3	7428	6,4	107535	27. Jun	FR	9415	12. Jun	DO	18
151	78349106	A	96	München-Laim (W)	94929	3,6	4,1	86279	4,0	8649	5,9	111933	27. Jun	FR	9631	12. Jun	DO	18
152	78349151	A	99	AS Germering-Nord (N)	62684	11,3	9,7	57564	9,1	5120	17,0	73563	13. Jun	FR	6535	2. Jun	MO	8
153	78349152	A	99	AK München-West (N)	51862	7,9	10,5	47342	9,9	4520	17,8	63760	27. Jun	FR	5485	2. Jun	MO	8
154	77349004	A	99	AD München-Eschenried (O)	52276	-6,4	17,0	46337	15,7	5939	27,5	61187	13. Jun	FR	4744	9. Jun	MO	8
155	77349005	A	99	AD München-Allach (O)	103680	-1,1	15,2					122684	13. Jun	FR				
156	77359001	A	99	AD München-Feldmoching (W)	108998	3,3	16,6	109351	18,9	10362	23,7	129361	13. Jun	FR	10673	9. Jun	MO	8
157	77359100	A	99	AD München-Feldmoching (W) Rac	101946	-1,7	13,3	91538	12,1	9874	23,1	122287	13. Jun	FR	10237	9. Jun	MO	8
158	77359210	A	99	AD München-Feldmoching (O)	67788	-1,2	13,9	61800	12,8	5988	25,0	81342	13. Jun	FR	7289	24. Jun	DI	9
159	77359215	A	99	AK München-Nord (W)	68266	-5,1	13,6	62240	12,6	6027	24,1	82670	13. Jun	FR	7535	12. Jun	DO	18
160	77359951	A	99	AK München-Nord (N) (Ab SZ)														
161	77359010	A	99	AK München-Nord (O)	118389	-3,3	16,2	106434	15,0	11954	26,9	141117	13. Jun	FR	10842	12. Jun	DO	18
162	78369211	A	99	Aschheim/Ismaning (S)	123053	-0,8	16,4	110807	15,2	12246	27,2	147470	13. Jun	FR	11196	12. Jun	DO	9
163	78369212	A	99	AK München-Ost (N)	117277	-1,3	16,0	105605	14,8	11672	26,7	139222	13. Jun	FR	10264	13. Jun	FR	18
164	78369213	A	99	AK München-Ost (S)	107816		13,7	97390	12,7	10426	23,3	127308	27. Jun	FR	9535	25. Jun	MI	18
165	79369200	A	99	Haar (S)	90395	-1,8	15,2	81497	14,1	8899	25,9	107124	27. Jun	FR	8089	28. Jun	SA	11

Nr.	Zstnr	Straße		Name	Gesamt (0-24)			Tag (6-22 Uhr)		Nacht (22-6 Uhr)		Tagesspitzenwerte			Stundenspitzenwerte			
					Kfz	07/06	Lkw-%	Kfz_Tag	Pt	Kfz_Nacht	Pn	Tag-max	Datum	Tag	Std-max	Datum	Tag	Std
166	79349150	A	952	AD Starnberg (W)	31052	-2,8	2,8	28597	2,8	2454	3,3	34110	25. Jun	MI	2904	25. Jun	MI	18
167	79359221	A	995	München-Giesing (S)	55240	-3,0	5,5	50794	5,2	4446	8,1	64055	27. Jun	FR	4970	19. Jun	DO	18
168	85339101	B	2	Mittenwald	7947	-17,2	3,8					11741	28. Jun	SA				
169	84329107	B	2	GAP - Partenkirchen	21495	-6,7	5,4	20235	5,4	1261	6,3	24402	27. Jun	FR	1942	13. Jun	FR	13
170	84329351	B	2	Oberau (s)	26056	-6,7	4,4	24424	4,3	1632	5,9	29759	28. Jun	SA	2444	28. Jun	SA	11
171	84329995	B	2	Oberau (Mitte)	18692	-6,2	4,3	17425	4,2	1267	5,7	22232	22. Jun	SO	1748	28. Jun	SA	11
172	84329350	B	2	Oberau (n)	21188	-6,7	4,4	19786	4,3	1403	5,9	25525	22. Jun	SO	1950	22. Jun	SO	18
173	84339350	B	2	Eschenlohe (s)	19173	-6,6	4,0					23211	22. Jun	SO				
174	83339360	B	2	Eschenlohe (n)	7225	-5,6	3,9	6622	3,7	603	6,1	8131	26. Jun	DO	740	12. Jun	DO	17
175	78349800	B	2	Germering	18925	0,9	4,5					22303	13. Jun	FR				
176	75319115	B	2	Langweid	35218	6,2	11,9	31647	11,3	3571	17,6	42223	6. Jun	FR	3617	2. Jun	MO	8
177	72309122	B	2	Donauwörth	19780	1,3	22,3	17724	20,7	2056	36,0	24301	6. Jun	FR	1916	6. Jun	FR	14
178	69319112	B	2	Weissenburg i.Bay.	13882	-1,2	17,5					16797	6. Jun	FR				
179	66329054	B	2	Schwabach	19722	-8,7	15,5	20610	14,8	2275	28,3	22885	6. Jun	FR	1976	2. Jun	MO	8
180	62269101	B	8	Kitzingen	15895	3,3	7,7	16231	11,4	1263	14,9	19404	6. Jun	FR	1873	2. Jun	MO	8
181	63289200	B	8	Markt Bibart	5286	-7,7	12,0	4882	11,2	404	21,3	8309	6. Jun	FR	650	9. Jun	MO	17
182	66349100	B	8	Burgthann-Oberferrieden	10750	9,4	7,9	9954	7,8	796	9,1	12890	13. Jun	FR	1082	12. Jun	DO	18
183	69399165	B	8	Barbing	6827	1,6	13,0	6293	12,7	535	17,4	8842	24. Jun	DI	1035	24. Jun	DI	17
184	70409105	B	8	Rain	6703	1,6	24,8	6015	23,2	688	38,5	8352	5. Jun	DO	688	25. Jun	MI	18
185	79359830	B	11	Pullach	16964	4,5	4,9	15946	5,0	1018	3,9	20135	27. Jun	FR	1884	30. Jun	MO	9
186	77359850	B	11	Garching-Dirnismaning	12445	12,2	7,6	11601	7,7	844	6,3	15517	6. Jun	FR	1435	13. Jun	FR	17
187	74389310	B	11	Eching-Viecht	14280	-0,5	3,5					16541	6. Jun	FR				
188	71439401	B	11	Deggendorf	11506	-2,8	6,3	10572	6,2	934	7,8	13662	6. Jun	FR	1144	6. Jun	FR	14
189	68459109	B	11	Bayerisch Eisenstein	3725	-14,3	3,9	3454	4,1	273	4,5	4746	28. Jun	SA	465	28. Jun	SA	11
190	82289175	B	12	Kempton	15149	-0,8	10,5	13967	10,3	1182	13,7	18195	27. Jun	FR	1606	2. Jun	MO	8
191	79309380	B	12	Buchloe	15540	5,3	8,7					18597	27. Jun	FR				
192	77449863	B	12	Simbach a. Inn (w)	8038	-8,1	20,6	7196	19,7	853	33,4	9120	20. Jun	FR	723	27. Jun	FR	15
193	77449861	B	12	Simbach a. Inn (s)	6351	-3,1	20,6	5707	19,8	696	31,0	7531	20. Jun	FR	788	28. Jun	SA	14
194	77449862	B	12	Simbach a. Inn (n)	8537	-6,1	13,8	7785	13,3	751	19,5	10007	20. Jun	FR	897	28. Jun	SA	14
195	71489110	B	12	Philippsreut	4937	-4,8	12,3					5721	27. Jun	FR				
196	77359820	B	13	Oberschleißheim-Neuherberg	35913	5,0	8,1					43959	6. Jun	FR				
197	71339102	B	13	Eichstätt	13077	2,5	6,6	12222	6,8	1000	6,3	15264	6. Jun	FR	1298	24. Jun	DI	8
198	65289202	B	13	Oberdachstetten	5744	-5,2	7,9	5295	7,3	449	14,6	6850	20. Jun	FR	597	2. Jun	MO	8

Nr.	Zstnr	Straße		Name	Gesamt (0-24)			Tag (6-22 Uhr)		Nacht (22-6 Uhr)		Tagesspitzenwerte			Stundenspitzenwerte			
					Kfz	07/06	Lkw-%	Kfz_Tag	Pt	Kfz_Nacht	Pn	Tag-max	Datum	Tag	Std-max	Datum	Tag	Std
199	62259120	B	13	Eibelstadt	11357	-7,8	9,0	10358	8,0	998	18,5	13619	6. Jun	FR	1129	18. Jun	MI	8
200	64349151	B	14	Hersbruck	13299	2,3	4,6	12324	4,9	995	3,8	15564	6. Jun	FR	1359	25. Jun	MI	17
201	64379102	B	14	Schnaittenbach	7817	-1,4	10,9	7115	10,4	702	15,4	9470	6. Jun	FR	791	3. Jun	DI	17
202	78399202	B	15	Soyen	9127	-1,3	14,5	8413	14,0	714	20,4	10362	20. Jun	FR	815	29. Jun	SO	19
203	73399160	B	15	Ergoldsbach	10083	-1,3	12,3	9066	11,9	1017	16,2	12133	27. Jun	FR	1012	12. Jun	DO	18
204	68389101	B	15	Maxhütte-Haidhof	8331	0,9	7,1	7620	6,7	710	12,0	10076	13. Jun	FR	890	12. Jun	DO	18
205	57379103	B	15	Hof	23108	-0,1	7,8	21280	7,3	1827	14,2	27876	6. Jun	FR	2332	5. Jun	DO	17
206	72369170	B	16	Neustadt a.d. Donau	10446	1,2	24,2					12173	27. Jun	FR				
207	83309231	B	17	Halblech	6854	-6,9	5,9	6565	5,9	289	6,7	8536	22. Jun	SO	776	29. Jun	SO	18
208	78319140	B	17	Untermeitingen-Lagerlechfeld	26406	2,4	10,2	24191	10,1	2215	11,4	32647	27. Jun	FR	2461	9. Jun	MO	8
209	85279114	B	19	Fischen	12838	-5,8	4,3					14361	20. Jun	FR				
210	83279137	B	19	Waltenhofen-Herzmanns	19561	-1,6	6,5	18235	6,1	1367	6,4	23351	27. Jun	FR	1812	28. Jun	SA	11
211	61259104	B	19	Würzburg/Estenfeld	46439	3,6	7,3	42286	6,9	4153	11,0	57597	27. Jun	FR	4724	12. Jun	DO	18
212	60269200	B	19	Werneck-Eßleben	6812	6,3	7,3	6325	7,2	486	9,1	9682	13. Jun	FR	991	13. Jun	FR	15
213	55279103	B	19	Mellrichstadt-Eussenhausen	2109	-6,8	5,7	1921	5,6	216	7,6	2595	6. Jun	FR	225	13. Jun	FR	15
214	66439135	B	20	Furth i. Wald	9854	-1,2	11,9	8890	10,6	964	23,3	11266	28. Jun	SA	1166	15. Jun	SO	16
215	67429162	B	20	Weiding	12457	-4,7	14,9					13930	27. Jun	FR				
216	75429148	B	20	Eggenfelden (n)	9063	-8,1	19,9	8260	19,1	804	28,7	11023	20. Jun	FR	914	13. Jun	FR	14
217	75429160	B	20	Eggenfelden (s)	15952	-5,9	15,6	14622	15,0	1330	22,1	22134	20. Jun	FR	1819	20. Jun	FR	13
218	80439112	B	20	Laufen	11301	-5,3	7,5	10322	7,3	979	9,2	13503	27. Jun	FR	1114	2. Jun	MO	8
219	83429119	B	21	Schneizelreuth-Melleck	9801	-7,8	10,5	9182	10,3	619	13,3	11705	28. Jun	SA	1123	28. Jun	SA	11
220	83439121	B	21	Schneizelreuth-Baumgarten	6594	-15,3	14,4	6148	14,2	446	17,3	7568	27. Jun	FR	624	21. Jun	SA	11
221	61299100	B	22	Burgwindheim	3063	-1,8	9,4	2870	9,8	226	10,4	3598	6. Jun	FR	313	6. Jun	FR	15
222	60359165	B	22	Weidenberg	10391	12,0	7,9	9481	7,6	910	11,9	12611	20. Jun	FR	1174	9. Jun	MO	8
223	62389100	B	22	Altenstadt a.d. Waldnaab	16831	-3,8	3,3	15515	3,2	1316	4,0	19923	6. Jun	FR	1755	5. Jun	DO	17
224	63399104	B	22	Weiden i.d. Opf.	10918	9,8	7,3	10305	7,2	613	8,2	16384	5. Jun	DO	1514	5. Jun	DO	17
225	65409102	B	22	Winklarn	3101	-4,4	15,6	2856	15,2	244	20,5	3700	27. Jun	FR	350	13. Jun	FR	13
226	84329161	B	23	GAP - Garmisch	7769	-9,6	4,9	7157	4,6	612	8,5	10201	21. Jun	SA	819	22. Jun	SO	15
227	84329352	B	23	Oberau (w)	9860	-9,2	4,8	9360	4,6	500	6,9	11189	27. Jun	FR	930	26. Jun	DO	17
228	70289156	B	25	Fremdingen	4440	-0,7	28,9	3860	25,5	581	51,8	5399	6. Jun	FR	412	27. Jun	FR	16
229	59249101	B	27	Karsbach-Höllrich	5573	2,9	10,6	5140	10,0	433	17,9	6882	27. Jun	FR	564	22. Jun	SO	17
230	84249149	B	31	Lindau-Diepoldsbergtunnel	19388	-2,5	12,5	17677	12,2	1711	15,6	23549	27. Jun	FR	1791	27. Jun	FR	17
231	57339210	B	85	Stockheim-Hasslach (n)	11735	-3,2	8,5	10833	8,6	975	11,3	14250	6. Jun	FR	1190	12. Jun	DO	17

Nr.	Zstnr	Straße		Name	Gesamt (0-24)			Tag (6-22 Uhr)		Nacht (22-6 Uhr)		Tagesspitzenwerte			Stundenspitzenwerte			
					Kfz	07/06	Lkw-%	Kfz_Tag	Pt	Kfz_Nacht	Pn	Tag-max	Datum	Tag	Std-max	Datum	Tag	Std
232	57339209	B	85	Stockheim-Haslach (s)	13924	-2,9	9,2	12835	9,4	1176	10,7	16863	6. Jun	FR	1414	12. Jun	DO	17
233	65379591	B	85	Amberg (w)	10539	0,4	5,2	10106	5,8	899	5,2	12703	13. Jun	FR	1104	3. Jun	DI	8
234	67419141	B	85	Roding	11938	-1,9	14,3	10795	13,4	1143	22,2	13715	6. Jun	FR	1094	5. Jun	DO	17
235	57339206	B	89	Stockheim-Haslach (w)	8465	-4,3	9,2	7828	9,7	726	8,3	10393	6. Jun	FR	880	12. Jun	DO	17
236	60319100	B	173	AK Bamberg (N)	32275	-1,9	12,0	29290	11,3	2985	18,4	39239	6. Jun	FR	3374	2. Jun	MO	8
237	59319105	B	173	Ebensfeld	15789	-2,5	11,9	14368	11,3	1421	18,4	18931	6. Jun	FR	1515	6. Jun	FR	16
238	58339571	B	173	Marktzeuln-Zettlitz (w)	13192	-6,5	14,5	12076	14,2	1141	19,0	15986	6. Jun	FR	1233	12. Jun	DO	17
239	58339572	B	173	Marktzeuln-Zettlitz (o)	11857	-2,6	14,9	10855	14,4	1065	19,8	14225	6. Jun	FR	1117	27. Jun	FR	16
240	57349256	B	173	Marktrodach	13601	-1,0	12,6	12487	12,0	1114	19,1	16530	6. Jun	FR	1326	6. Jun	FR	14
241	54269100	B	285	Fladungen	1059	0,0	5,6	999	6,3	93	8,7	1351	1. Jun	SO	183	1. Jun	SO	16
242	60279101	B	286	Kolitzheim-Oberspiesheim	8005	1,6	9,0					9953	6. Jun	FR				
243	58339573	B	289	Marktzeuln-Zettlitz (s)	9607	-6,2	13,2	8739	13,3	834	12,7	11370	20. Jun	FR	951	5. Jun	DO	17
244	65379592	B	299	Amberg (s)	10927	-2,2	13,8	9842	13,0	1085	21,0	12960	20. Jun	FR	1034	16. Jun	MO	8
245	74339101	B	300	Schrobenhausen	12307	-0,4	16,2					14935	27. Jun	FR				
246	59369101	B	303	Bischofsgrün	5523	-7,0	25,4					6038	20. Jun	FR				
247	59399153	B	303	Schirnding	6071	-5,8	25,2	5363	22,9	708	43,4	6842	27. Jun	FR	549	27. Jun	FR	15
248	77349810	B	304	Karlsfeld-Rothschwaige	28265	1,9	7,1	25498	7,0	2767	7,9	35955	10. Jun	DI	2958	12. Jun	DO	8
249	79369320	B	304	Zorneding	14025	-29,9	6,4					15939	27. Jun	FR				
250	79389301	B	304	Steinhöring	13134		7,5	11693	7,5	1435	7,8	15376	27. Jun	FR	1226	12. Jun	DO	19
251	80419135	B	304	Altenmarkt (s)	15594	-1,0	11,0	14740	10,2	1294	13,2	18109	27. Jun	FR	1437	26. Jun	DO	18
252	80419137	B	304	Nußdorf-Aiging	10844	-1,0	9,3	9988	9,1	856	12,1	12972	6. Jun	FR	1059	30. Jun	MO	17
253	81429142	B	304	Traunstein	7889	-6,7	6,7	7400	6,4	489	11,3	9431	27. Jun	FR	840	4. Jun	MI	8
254	81439144	B	304	Freilassing	27555	-5,8	5,9	25309	5,8	2328	6,2	32951	27. Jun	FR	2567	4. Jun	MI	18
255	82409147	B	305	Unterwössen-Oberwössen	3740	-7,2	4,9	3521	5,7	139	5,3	4496	21. Jun	SA	481	14. Jun	SA	12
256	75429162	B	388	Eggenfelden (o)	14100	-1,1	7,8	13015	7,7	1085	9,1	17318	13. Jun	FR	1499	5. Jun	DO	18
257	62219204	B	469	Kleinheubach	15128	-0,2	11,2	13813	10,6	1315	16,8	18336	27. Jun	FR	1483	12. Jun	DO	17
258	62219201	B	469	Miltenberg	11208	-6,6	9,1	10327	8,8	881	13,3	13569	27. Jun	FR	1128	27. Jun	FR	16
259	62339101	B	470	Gößweinstein-Sachsenmühle	2943	-11,5	9,3	2727	9,4	153	14,4	4768	22. Jun	SO	552	29. Jun	SO	17
260	77349988	B	471	Bergkirchen-Geiselbullach	18221	3,2	9,6	16634	9,2	1587	14,2	24571	24. Jun	DI	2571	24. Jun	DI	8
261	81319188	B	472	Peiting-Hohenbrand	10139	-0,8	6,6	9069	6,5	1070	7,1	12023	27. Jun	FR	936	12. Jun	DO	17
262	82329204	B	472	Polling (w)	5141	-25,2	7,8	4784	7,8	357	8,0	5956	27. Jun	FR	496	27. Jun	FR	15
263	81329190	B	472	Polling (o)	8168	-17,8	6,6	7854	6,9	507	8,0	9635	6. Jun	FR	843	11. Jun	MI	18
264	82369205	B	472	Waakirchen	8494	-1,7	9,1	7948	9,0	546	10,9	9552	20. Jun	FR	831	4. Jun	MI	8

Nr.	Zstnr	Straße		Name	Gesamt (0-24)			Tag (6-22 Uhr)		Nacht (22-6 Uhr)		Tagesspitzenwerte			Stundenspitzenwerte			
					Kfz	07/06	Lkw-%	Kfz_Tag	Pt	Kfz_Nacht	Pn	Tag-max	Datum	Tag	Std-max	Datum	Tag	Std
265	62309053	B	505	Höchstadt	7585	9,5	21,4	6651	18,9	935	39,3	9657	6. Jun	FR	859	16. Jun	MO	8
266	75469870	B	512	Neuhaus a. Inn (o)	7511	-3,3	10,4					11322	20. Jun	FR				
267	75469871	B	512	Neuhaus a. Inn (s)	5425	-21,4	12,4					8755	20. Jun	FR				
268	71469420	B	533	Grafenau	8061	6,3	6,8	7469	6,8	592	7,5	9549	27. Jun	FR	809	12. Jun	DO	18
269	68279562	St	1066	Feuchtwangen (w)	6290	-0,9	13,7	5494	12,3	795	23,1	8616	20. Jun	FR	698	20. Jun	FR	17
270	84289419	St	2007	Wertach	3686	7,1	6,5					4252	20. Jun	FR				
271	76289450	St	2025	Jettingen-Scheppach	6612	7,9	13,5	5938	13,4	718	10,4	7952	6. Jun	FR	713	12. Jun	DO	18
272	74329432	St	2035	Pöttmes-Wagesenberg	4515	-4,4	7,9					5498	27. Jun	FR				
273	77359420	St	2053	Ismaning-Süd	13180		4,3	12217	4,2	963	5,1	16526	3. Jun	DI	1980	12. Jun	DO	18
274	81329493	St	2057	Polling (n)	3559	-20,1	8,7	3354	8,5	239	12,8	4158	6. Jun	FR	347	26. Jun	DO	18
275	79339416	St	2068	Seefeld-Oberalting	11172		4,8	10743	5,5	765	5,1	13461	27. Jun	FR	1238	22. Jun	SO	18
276	79359920	St	2072	Grünwald-Geiseltal	17460	6,9	3,0	16330	3,0	1129	2,9	20933	10. Jun	DI	1984	10. Jun	DI	19
277	79359910	St	2078	München-Perlach	17609	0,0	3,3	16380	3,3	1228	3,7	20920	6. Jun	FR	1924	12. Jun	DO	18
278	79369402	St	2079	Neubiberg	14766		4,1	13768	4,0	833	3,8	17761	27. Jun	FR	1570	3. Jun	DI	18
279	81419451	St	2096	Grabenstätt	6498	-3,5	8,6	6057	8,5	441	9,7	7494	20. Jun	FR	684	15. Jun	SO	16
280	75469872	St	2110	Neuhaus a. Inn (n)	2692	-35,5	4,9	2606	5,1	137	11,3	3495	20. Jun	FR	327	6. Jun	FR	17
281	73409441	St	2111	Marklkofen-Frontenhausen	6987	2,9	9,4	6155	9,5	832	8,8	8580	6. Jun	FR	678	20. Jun	FR	14
282	69449400	St	2136	Bodenmais	3778	-16,4	5,0	3560	5,2	244	5,5	4289	20. Jun	FR	415	15. Jun	SO	15
283	58339574	St	2191	Marktzeuln-Zettlitz (n)	5359	3,2	6,7	4876	6,9	496	6,4	6409	27. Jun	FR	529	13. Jun	FR	15
284	66329440	St	2225	Wendelstein (n)	12556		5,7	12685	5,0	1027	6,8	17138	27. Jun	FR	1464	26. Jun	DO	8
285	70369558	St	2230	Essing	4828	-4,2	8,0	4536	8,0	292	7,9	5338	27. Jun	FR	596	15. Jun	SO	15
286	66329464	St	2239	Wendelstein (o)	8767		4,5	8053	4,4	512	4,3	10838	26. Jun	DO	1033	12. Jun	DO	18
287	64329473	St	2240	Uttenreuth	12105		4,0	11302	4,0	803	4,3	14320	6. Jun	FR	1295	12. Jun	DO	18
288	63319512	St	2240	Heßdorf	12042		3,0					14250	6. Jun	FR				
289	65339490	St	2241	Schwaig b. Nürnberg	15878		5,5	14622	5,5	1256	5,6	18691	6. Jun	FR	1527	5. Jun	DO	17
290	64319492	St	2242	Fürth-Mannhof	8678		6,6	8144	6,5	533	8,0	10550	6. Jun	FR	1110	2. Jun	MO	8
291	63329126	St	2244	Bubenreuth	9011		3,6	5549	1,8	820	2,4	10420	5. Jun	DO	631	7. Jun	SA	13
292	64319498	St	2244	Herzogenaurach	28288		8,9	26234	9,1	2053	5,9	34127	27. Jun	FR	2968	17. Jun	DI	8
293	65319503	St	2245	Zirndorf-Wintersdorf	13702		4,7					16806	27. Jun	FR				
294	63319515	St	2259	Hemhofen	10233		6,0	9611	5,7	709	8,5	12558	6. Jun	FR	1095	12. Jun	DO	18
295	77359402	St	2342	Oberschleißheim-Flugplatz	12691		4,1	11715	4,1	975	4,1	14746	6. Jun	FR	1426	12. Jun	DO	18
296	78349403	St	2343	Planegg-Martinsried	8987		6,6	8565	6,7	422	5,5	10978	3. Jun	DI	1103	24. Jun	DI	9
297	78349412	St	2345	Gröbenzell	17131		5,1					21016	27. Jun	FR				



Nr.	Zstnr	Straße		Name	Gesamt (0-24)			Tag (6-22 Uhr)		Nacht (22-6 Uhr)		Tagesspitzenwerte			Stundenspitzenwerte			
					Kfz	07/06	Lkw-%	Kfz_Tag	Pt	Kfz_Nacht	Pn	Tag-max	Datum	Tag	Std-max	Datum	Tag	Std
298	65329531	St	2401	Nürnberg-Altenfurt	8738		10,4	8058	10,6	680	8,2	10567	5. Jun	DO	918	5. Jun	DO	18
299	66329541	St	2406	Nürnberg-Worzeldorf														
300	67329110	St	2409	Rednitzhembach	12353		5,5	11615	5,5	738	5,5	15454	6. Jun	FR	1300	12. Jun	DO	18
301	76379413	St	2580	Flughafentangente(o)	3601		5,5	3282	5,6	359	6,3	4334	6. Jun	FR	531	12. Jun	DO	18
302	76369407	St	2584	Hallbergmoos (A92)	47017	7,8	5,8	40218	5,6	6799	6,9	54793	19. Jun	DO	3564	19. Jun	DO	19
303	76369405	St	2584	Hallbergmoos	56082	7,6	5,6	47786	5,5	8296	6,3	65741	12. Jun	DO	4532	12. Jun	DO	18
304	76369406	St	2584	Hallbergmoos (FS44)	9068	6,6	4,9	7570	5,2	1498	3,3	11062	12. Jun	DO	977	12. Jun	DO	18
305	76369404	St	2584	Oberding-Schwaig	21743	10,3	10,9	18017	11,0	3726	10,6	25057	12. Jun	DO	1898	9. Jun	MO	8
306	79359705	K	M2	Unterhaching	12863	0,2	4,5	12885	4,8	962	5,6	14951	6. Jun	FR	1380	12. Jun	DO	18
307	78369710	K	M3	Aschheim/Hintermühle	10299	-5,6	7,5	11749	7,5	610	6,2	15537	3. Jun	DI	1697	16. Jun	MO	9
308	79359702	K	M11	Grünwald	8885	-33,1	5,6	8661	5,6	439	4,6	15223	5. Jun	DO	1422	2. Jun	MO	18
309	84239115	K	LI16	Nonnenhorn	10625	-0,8	2,3	10007	2,5	758	1,7	12469	18. Jun	MI	1257	18. Jun	MI	8
310	78369708	K	M18	Feldkirchen	7908	1,1	7,1	7466	7,2	442	5,1	10341	12. Jun	DO	1254	12. Jun	DO	18
311	78349700	K	M21	Planegg	15134	-0,9	7,4	14249	7,3	885	8,9	18244	27. Jun	FR	1803	12. Jun	DO	18
312	79359704	K	M22	Ottobrunn	16199	3,1	3,1	15099	3,1	1100	3,1	19209	6. Jun	FR	1822	12. Jun	DO	18
313	56319108	K	CO27	Lautertal-Rottenbach	625	3,1	13,5					791	20. Jun	FR				