

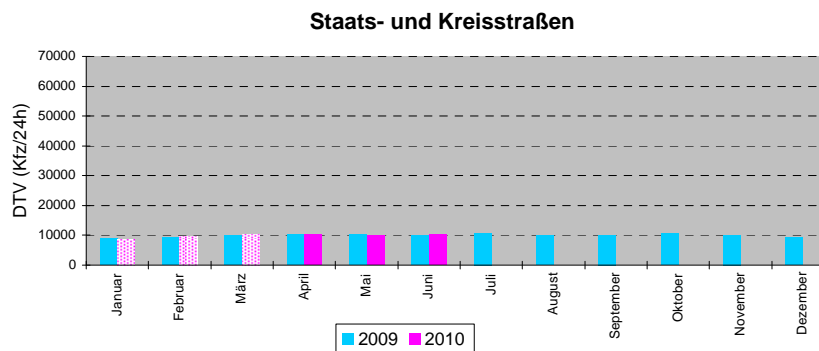

Automatische Straßenverkehrszählungen in Bayern

Ergebnisse April bis Juni 2010

Monatsmittelwerte der Dauerzählstellen

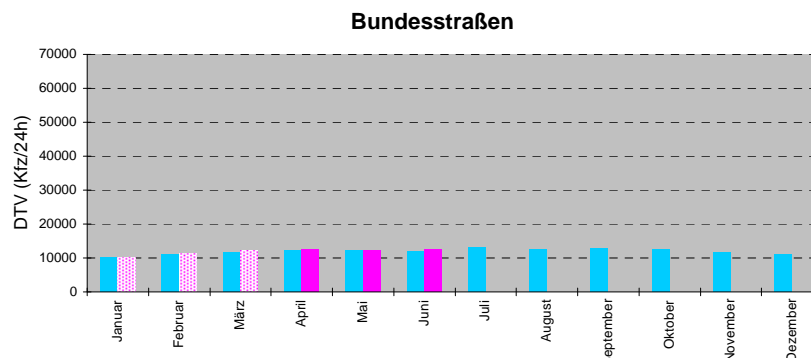
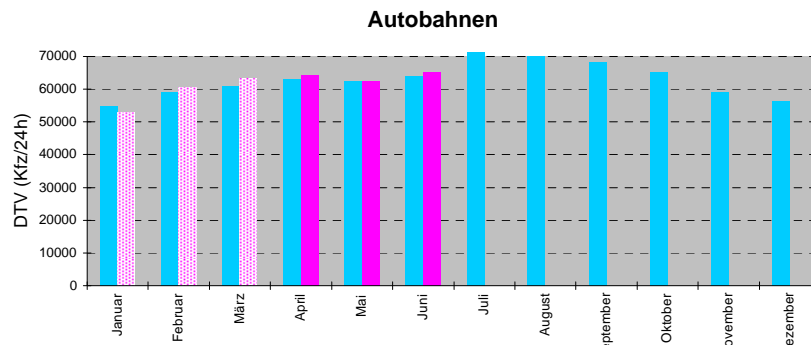

Verkehrsentwicklung 2009 / 2010

Ergebnisse Dauerzählstellen April bis Juni 2010

Straßenklasse	Anzahl der Zählstellen ¹⁾	Veränderungen 2009/2010 [%]			
		April	Mai	Juni	April - Juni
Autobahnen	101	1,8	0,3	1,8	1,1
Bundesstraßen	90	0,8	-0,1	4,5	2,0
Staats- und Kreisstraßen	17	-0,9	-5,6	4,2	-0,3

Entwicklung des Kfz-Verkehrs auf Außerortsstraßen

Autobahn	Anzahl der Zählstellen ¹⁾	Veränderungen 2009/2010 [%]			
		April	Mai	Juni	April - Juni
A 3	17	2,5	1,3	1,0	1,3
A 6	9	3,2	5,0	3,6	2,2
A 7	9	-0,7	2,9	1,0	0,5
A 8 (West)	6	3,7	0,0	4,4	1,6
A 8 (Ost)	5	-0,2	0,7	0,2	1,2
A 9	18	1,3	-0,6	0,4	0,7
A 70	2	0,1	0,0	0,9	0,1
A 73	6	1,8	-0,6	3,5	0,9
A 92	5	2,0	0,8	3,4	2,1
A 93 (Nord)	3	2,0	3,2	3,5	1,5
A 93 (Süd)	2	-1,8	3,5	-0,8	1,5
A 94	2	4,6	-4,1	6,2	1,5
A 95	3	-3,4	-7,3	0,8	-1,7
A 96	2	0,4	-1,4	4,1	0,7
A 99	9	2,7	-1,1	2,3	1,2

Entwicklung des Kfz-Verkehrs auf ausgewählten Autobahnen

¹⁾ Zählstellenauswahl für Entwicklungsbetrachtungen

Erklärung zu den Datentabellen:

09 Jahr 2009

10 Jahr 2010

10/09 gibt die prozentuale Veränderung zum Vorjahr an

Pt LKW-Anteil in % (Tag)

Pn LKW-Anteil in % (Nacht)

Der Wert für Kfz_Tag und Kfz_Nacht wird grundsätzlich aus den vorhandenen Stunden errechnet. Treten bei einer Zählstelle Ausfälle auf, ergibt sich eine Differenz zwischen Kfz und der Summe aus Kfz_Tag und Kfz_Nacht, da fehlende Tage eingeschätzt werden und für die Ermittlung der Kfz-Wertes relevant sind; Stunden dagegen werden nicht eingeschätzt.

Hinweis:

Die Quartalshefte "Automatische Straßenverkehrszählungen in Bayern" werden seit Heft 1/2000 nur noch im Intranet der Bayerischen Straßenbauverwaltung bereitgestellt (<http://baysis.bybn.de> - BAYSIS - Verkehrsdaten - Dauerzählstellen). Ein Versand als Heftung entfällt.

	April							Mai							Juni								
2009	Mo	Di	Mi	Do	Fr	Sa	So	Mo	Di	Mi	Do	Fr	Sa	So	Mo	Di	Mi	Do	Fr	Sa	So		
			1	2	3	4	5					1	2	3			1	2	3	4	5	6	7
	6	7	8	9	10	11	12	4	5	6	7	8	9	10	8	9	10	11	12	13	14		
	13	14	15	16	17	18	19	11	12	13	14	15	16	17	15	16	17	18	19	20	21		
	20	21	22	23	24	25	26	18	19	20	21	22	23	24	22	23	24	25	26	27	28		
	27	28	29	30				25	26	27	28	29	30	31	29	30							
2010	Mo	Di	Mi	Do	Fr	Sa	So	Mo	Di	Mi	Do	Fr	Sa	So	Mo	Di	Mi	Do	Fr	Sa	So		
				1	2	3	4						1	2		1	2	3	4	5	6		
	5	6	7	8	9	10	11	3	4	5	6	7	8	9	7	8	9	10	11	12	13		
	12	13	14	15	16	17	18	10	11	12	13	14	15	16	14	15	16	17	18	19	20		
	19	20	21	22	23	24	25	17	18	19	20	21	22	23	21	22	23	24	25	26	27		
	26	27	28	29	30			24	25	26	27	28	29	30	28	29	30						

Nr.	Zstnr	Straße		Name	Gesamt (0-24)			Tag (6-22 Uhr)		Nacht (22-6 Uhr)		Tagesspitzenwerte			Stundenspitzenwerte			
					Kfz	10/09	Lkw-%	Kfz_Tag	Pt	Kfz_Nacht	Pn	Tag-max	Datum	Tag	Std-max	Datum	Tag	Std
1	9033	A	3	AD Seligenstadt (O)	92204	1,6	16,3	81269	13,7	10935	35,6	110890	1. Apr	DO	8051	1. Apr	DO	17
2	9010	A	3	Hösbach (O)	66622	-0,9	19,4	57899	16,1	8723	41,5	80636	1. Apr	DO	5975	5. Apr	MO	16
3	9991	A	3	Rohrbrunn (O)	55005	1,6	20,7	47653	16,8	7352	45,8	67950	1. Apr	DO	5013	5. Apr	MO	16
4	9034	A	3	AD Würzburg-West (W)	61971	1,9	20,6					72668	1. Apr	DO				
5	9011	A	3	AD Würzburg-West (O)	78366	2,1	21,3					92581	1. Apr	DO				
6	9036	A	3	AK Biebelried (W)	69492	2,3	22,0					83254	1. Apr	DO				
7	9038	A	3	AK Biebelried (O)	61031	3,4	21,5	52464	17,7	8567	45,1	72808	1. Apr	DO	6083	5. Apr	MO	15
8	9027	A	3	Kitzingen/Schwarzach (O)	59559	3,9	21,5	51155	17,7	8404	45,1	70428	16. Apr	FR	6103	5. Apr	MO	15
9	9041	A	3	Geiselwind (W)	59285	3,3	22,1	50859	18,1	8426	46,1	70638	1. Apr	DO	5911	5. Apr	MO	15
10	9251	A	3	Pommersfelden (W)	62988	3,0	20,6	54334	17,1	8654	43,1	75429	1. Apr	DO	5753	5. Apr	MO	15
11	9252	A	3	Pommersfelden (O)	62003	3,1	20,0	53597	16,6	8407	41,7	74518	1. Apr	DO	5491	5. Apr	MO	15
12	9951	A	3	AK Fürth/Erlangen (W)	80764	4,3	16,0	71367	13,3	9397	36,6	97107	16. Apr	FR	7230	29. Apr	DO	18
13	9050	A	3	AK Fürth/Erlangen (O)	89838	2,6	16,8	79888	14,3	9950	37,2	108806	1. Apr	DO	8459	1. Apr	DO	17
14	9039	A	3	AK Nürnberg (W)	98968	2,1	16,0	88449	13,7	10519	35,4	120523	30. Apr	FR	9018	1. Apr	DO	18
15	9040	A	3	AK Nürnberg (O)	41553	0,3	19,2	36585	16,6	4968	38,7	59107	1. Apr	DO	4736	1. Apr	DO	18
16	9046	A	3	AK Altdorf (S)	48001	4,4	19,8	42120	17,3	5881	37,7	61892	1. Apr	DO	4385	1. Apr	DO	18
17	9051	A	3	Neumarkt/Opf. (S)	35552	2,9	24,9	30614	21,8	4939	44,3	47281	1. Apr	DO	3320	1. Apr	DO	18
18	9081	A	3	Nittendorf (W)	38034	3,2	21,2	33076	18,7	4958	38,2	50780	1. Apr	DO	3705	1. Apr	DO	17
19	9074	A	3	AK Regensburg (W)	53050	2,7	16,8	46862	14,6	6189	33,1	67875	1. Apr	DO	5063	1. Apr	DO	17
20	9080	A	3	AK Regensburg (O)	69149	2,5	18,2	61201	16,1	7947	34,3	89831	1. Apr	DO	6816	1. Apr	DO	17
21	9009	A	3	Regensburg-Ost (W)	68295	3,4	17,9	60468	15,9	7827	33,5	88475	1. Apr	DO	6586	1. Apr	DO	17
22	9076	A	3	Regensburg-Ost (O)	61200	2,4	16,9	54500	14,9	6701	33,1	79409	1. Apr	DO	5909	1. Apr	DO	17
23	9077	A	3	Rosenhof (W)	51725	2,7	19,6	45591	17,4	6133	36,0	68945	1. Apr	DO	5003	1. Apr	DO	17
24	9093	A	3	AK Deggendorf (W)	36321	2,8	23,2	31570	21,0	4751	37,5	48954	1. Apr	DO	3488	1. Apr	DO	17
25	9085	A	3	Pocking (O)	23735	4,6	29,5	19567	27,4	4167	39,4	35048	1. Apr	DO	2445	2. Apr	FR	15
26	9566	A	6	AK Feuchtwangen/Crailsheim (W)	51675	4,1	26,5	44944	23,0	6731	50,4	70571	1. Apr	DO	5333	2. Apr	FR	12
27	9567	A	6	AK Feuchtwangen/Crailsheim (O)	52794	4,7	25,0	45794	21,5	7000	47,9	74765	1. Apr	DO	5782	2. Apr	FR	12
28	9751	A	6	Herrieden (O)	55897	3,8	23,9	48598	20,5	7300	46,0	76727	1. Apr	DO	5842	2. Apr	FR	12
29	9341	A	6	AS Lichtenau (O)														
30	9055	A	6	Roth (W)	68839	7,2	20,7	60261	17,8	8578	41,1	87685	1. Apr	DO	5792	5. Apr	MO	16
31	9944	A	6	AK Nürnberg-Süd (W)	76320	-4,3	18,6					107774	1. Apr	DO				
32	9047	A	6	AK Nürnberg-Ost (W)	74236	4,2	21,7	66897	20,6	9136	45,0	98806	1. Apr	DO	6459	23. Apr	FR	17
33	9342	A	6	AS N-Langwasser														
34	9753	A	6	AK Nürnberg-Ost (O)	39726	4,0	21,5	35260	19,1	4466	40,7	55652	1. Apr	DO	4132	1. Apr	DO	18

Nr.	Zstnr	Straße		Name	Gesamt (0-24)			Tag (6-22 Uhr)		Nacht (22-6 Uhr)		Tagesspitzenwerte			Stundenspitzenwerte			
					Kfz	10/09	Lkw-%	Kfz_Tag	Pt	Kfz_Nacht	Pn	Tag-max	Datum	Tag	Std-max	Datum	Tag	Std
35	9054	A	6	AK Altdorf (O)	29122	4,6	23,9	25693	21,0	3429	45,6	35766	1. Apr	DO	2687	1. Apr	DO	17
36	9018	A	6	Alfeld (O)	24794	5,3	27,6	21662	24,4	3132	49,6	30917	1. Apr	DO	2269	16. Apr	FR	16
37	9239	A	6	Amberg-Ost (W)	18760	65,3	31,9	16133	28,3	2627	54,3	23954	1. Apr	DO	1685	1. Apr	DO	17
38	9238	A	6	Ak Oberpfälzer Wald (W)	13880	10,1	32,7	11712	28,5	2168	55,3	17656	1. Apr	DO	1219	1. Apr	DO	17
39	9088	A	6	AK Oberpfälzer Wald (O)	15329	4,8	31,3	12820	27,5	2509	50,3	20238	1. Apr	DO	1394	5. Apr	MO	15
40	9008	A	6	Waidhaus (O)	11739	9,0	41,6	9471	37,5	2268	58,7	16313	1. Apr	DO	1048	1. Apr	DO	17
41	9152	A	7	Schweinfurt/Niederwern (N)	43585	1,0	20,3	37916	15,8	5669	50,3	57116	1. Apr	DO	5173	5. Apr	MO	15
42	9020	A	7	Gramschatzer Wald (S)	61445	1,8	15,9	54550	12,9	6894	40,0	79960	1. Apr	DO	6259	5. Apr	MO	15
43	9037	A	7	AK Biebelried (N)	40036	-1,7	20,7	35083	16,7	4953	49,0	54208	1. Apr	DO	4801	5. Apr	MO	15
44	9452	A	7	AK Biebelried (S)	25216	-1,2	17,4	22585	14,1	2631	45,8	34694	1. Apr	DO	3125	5. Apr	MO	16
45	9067	A	7	Uffenheim/Langensteinach (N)	25120	-0,1	17,9	22551	14,7	2569	46,0	35368	1. Apr	DO	3217	5. Apr	MO	16
46	9569	A	7	AK Feuchtwangen/Crailsheim (N)	25968	-1,9	17,5	23472	14,9	2495	41,7	36363	1. Apr	DO	3315	5. Apr	MO	16
47	9568	A	7	AK Feuchtwangen/Crailsheim (S)	41069	1,0	18,2	36909	15,6	4160	41,6	58282	1. Apr	DO	5072	1. Apr	DO	18
48	9230	A	7	AD Hittistetten (S)	58573	-2,5	10,5	53794	9,5	4779	21,1	77666	1. Apr	DO	6141	3. Apr	SA	12
49	9231	A	7	AK Memmingen (S)	29899	-4,5	10,4	27774	9,7	2124	19,0	39986	1. Apr	DO	3987	3. Apr	SA	11
50	9097	A	7	AD Allgäu (S)	20210	0,5	6,0	18965	5,6	1245	11,1	31569	3. Apr	SA	2760	3. Apr	SA	10
51	9696	A	7	Oy-Mittelberg (W)	20082	-0,3	6,2	19666	5,3	1277	11,2	31476	3. Apr	SA	2812	3. Apr	SA	10
52	9698	A	7	Oy-Mittelberg (S)	4433	-20,1	4,9	4159	5,3	275	7,1	6061	1. Apr	DO	599	3. Apr	SA	13
53	9699	A	7	Oy-Mittelberg	12711	24,5	7,2	12714	5,8	833	14,5	21917	3. Apr	SA	1980	3. Apr	SA	10
54	9695	A	7	Oy-Mittelberg (N)	4259	-19,0	5,3	4045	6,2	240	5,6	5214	9. Apr	FR	543	25. Apr	SO	15
55	9697	A	7	Oy-Mittelberg (O)	13758	24,1	6,9	13778	5,8	903	13,8	22943	3. Apr	SA	2059	3. Apr	SA	10
56	9016	A	7	Nesselwang (W)	13912	24,3	6,5	13058	6,0	854	13,9	23140	3. Apr	SA	2070	3. Apr	SA	10
57	9071	A	7	Tunnel Füssen	12869	16,4	6,1	12354	5,1	840	12,6	22903	3. Apr	SA	2198	3. Apr	SA	10
58	9130	A	8w	Leipheim (W)	55307	2,2	16,7				0,0	69038	1. Apr	DO				
59	9966	A	8w	Leipheim (O)	58106	3,3	16,1	52303	14,1	5803	33,5	73063	1. Apr	DO	5472	30. Apr	FR	18
60	9012	A	8w	Burgau (W)	54118	3,6	15,7	48718	13,6	5400	34,2	67747	1. Apr	DO	5128	25. Apr	SO	19
61	9965	A	8w	Zusmarshausen (W)	54596	4,2	15,8	49156	13,7	5440	34,7	67606	1. Apr	DO	5258	25. Apr	SO	19
62	9013	A	8w	Zusmarshausen (O)	55752	4,1	14,4	50275	12,5	5477	31,4	69144	1. Apr	DO	5261	25. Apr	SO	19
63	9964	A	8w	Neusäß (W)	59296	2,4	13,9	53607	12,2	5689	30,7	72781	1. Apr	DO	5372	23. Apr	FR	18
64	9131	A	8w	Augsburg-West (W)	63994	2,8	13,7	57898	12,0	6096	29,4	79580	1. Apr	DO	6064	1. Apr	DO	15
65	9963	A	8w	Augsburg-West (O)	81297	3,5	13,8					104708	1. Apr	DO				
66	9962	A	8w	Augsburg-Ost (O)	72671	3,0	14,2					92472	1. Apr	DO				
67	9961	A	8w	Derching (O)	69453	2,0	13,8					87891	1. Apr	DO				
68	9132	A	8w	Adelzhausen (W)	63835	4,0	14,2					79994	1. Apr	DO				

Nr.	Zstnr	Straße		Name	Gesamt (0-24)			Tag (6-22 Uhr)		Nacht (22-6 Uhr)		Tagesspitzenwerte			Stundenspitzenwerte			
					Kfz	10/09	Lkw-%	Kfz_Tag	Pt	Kfz_Nacht	Pn	Tag-max	Datum	Tag	Std-max	Datum	Tag	Std
69	9960	A	8w	Adelzhausen (O)	67913	3,2	13,5					85872	1. Apr	DO				
70	9014	A	8w	Odelzhausen (O)	70768	4,1	13,7					85476	23. Apr	FR				
71	9003	A	8w	Sulzemoos (O)	73611	3,2	13,2					89377	23. Apr	FR				
72	9773	A	8w	Dachau/Fürstenfeldbruck (W)	74762	7,2	13,3	67772	11,9	6989	26,3	90428	23. Apr	FR	7135	1. Apr	DO	18
73	9772	A	8w	Dachau/Fürstenfeldbruck (O)	89536	4,2	11,7	81311	10,6	8225	22,1	108563	23. Apr	FR	8777	26. Apr	MO	8
74	9141	A	8w	AK München-West (W)	40438	1,8	5,8	37199	5,5	3239	9,6	48643	23. Apr	FR	4232	26. Apr	MO	8
75	9140	A	8w	AK München-West (O)	32542	0,7	4,8	29972	4,6	2570	7,2	38962	16. Apr	FR	3261	26. Apr	MO	8
76	9082	A	8o	München-Perlach (S)	49861	6,1	2,4	46159	2,3	3703	3,1	60700	23. Apr	FR	5490	22. Apr	DO	9
77	9171	A	8o	Holzkirchen (W)	101150	-1,2	10,5					129004	1. Apr	DO				
78	9180	A	8o	AD Inntal (W)	75719	-1,5	14,0	68416	12,7	7303	26,3	97702	1. Apr	DO	8575	3. Apr	SA	12
79	9023	A	8o	Rosenheim (O)	60947	-1,2	11,1	55273	9,8	5674	23,4	77774	1. Apr	DO	5738	3. Apr	SA	12
80	9026	A	8o	Frasdorf (O)	54097	-1,2	11,7	48854	10,3	5243	24,9	70994	1. Apr	DO	5322	3. Apr	SA	12
81	9028	A	8o	Felden (O)	50707	-1,0	12,6	45673	11,1	5034	25,8	67572	1. Apr	DO	4984	3. Apr	SA	12
82	9031	A	8o	Neukirchen (O)	39386	-3,4	16,9	34853	15,1	4533	30,5	55776	1. Apr	DO	4147	2. Apr	FR	12
83	9032	A	8o	Bad Reichenhall (O)	43452	0,2	16,2	38790	14,3	4807	29,6	60408	1. Apr	DO	4313	5. Apr	MO	16
84	9903	A	9	AD Bayerisches Vogtland (N)	40000	2,9	19,7	34959	16,8	5042	39,9	61333	1. Apr	DO	5439	5. Apr	MO	15
85	9994	A	9	AD Bayerisches Vogtland (S)	54867	0,5	18,6	47516	15,8	7350	36,8	88767	1. Apr	DO	7994	5. Apr	MO	14
86	9001	A	9	AD Bayreuth/Kulmbach (N)	70962	1,1	16,9	62253	14,3	8710	35,1	108292	1. Apr	DO	8095	5. Apr	MO	14
87	9002	A	9	AD Bayreuth/Kulmbach (S)	65051	1,1	16,1	57199	13,8	7851	33,2	96920	1. Apr	DO	6917	5. Apr	MO	14
88	9343	A	9	AS Münchberg (N)														
89	9029	A	9	Pegnitz (N)	53137	2,5	17,4	46408	15,1	6754	36,9	78519	1. Apr	DO	6422	5. Apr	MO	13
90	9042	A	9	AK Nürnberg (N)	77272	4,3	14,0	0	0,0	0	0,0	117759	1. Apr	DO	0			
91	9057	A	9	AK Nürnberg-Ost (N)	102987	3,2	16,0	91534	13,7	11453	34,5	131515	1. Apr	DO	9301	5. Apr	MO	13
92	9754	A	9	AK Nürnberg-Ost (S)	62860	0,6	14,1	56305	12,1	6554	31,4	82276	1. Apr	DO	6403	1. Apr	DO	17
93	9060	A	9	AK Nürnberg (S)	106813	3,1	15,6	95037	13,4	11777	34,0	135574	1. Apr	DO	9706	5. Apr	MO	13
94	9344	A	9	AS Allersberg (N)														
95	9061	A	9	Greiding (N)	68748	2,0	15,6	61593	13,4	7155	35,0	88116	1. Apr	DO	6919	2. Apr	FR	11
96	9090	A	9	Lenting (S)	79927	2,7	13,4	72152	11,7	7775	29,1	100036	1. Apr	DO	7768	1. Apr	DO	17
97	9552	A	9	Ingolstadt-Nord (S)	93635	2,4	12,0	84992	10,6	8643	26,6	118133	1. Apr	DO	9331	1. Apr	DO	17
98	9554	A	9	Manching (N)	88757	3,0	12,7	80269	11,1	8488	27,7	111369	1. Apr	DO	8472	1. Apr	DO	17
99	9056	A	9	AD Holledau (N)	74702	3,3	13,6	67339	11,9	7363	29,6	95099	1. Apr	DO	7277	1. Apr	DO	18
100	9110	A	9	AD Holledau (S)	92891	-0,3	11,3	83808	10,0	9083	23,0	117113	1. Apr	DO	8625	2. Apr	FR	12
101	9058	A	9	Allershausen (N)	98856	0,9	11,3	88999	10,1	9857	22,0	117859	30. Apr	FR	8741	21. Apr	MI	19
102	9059	A	9	AK Neufahrn (N)	104567	4,7	10,9					132529	1. Apr	DO				

Nr.	Zstnr	Straße		Name	Gesamt (0-24)			Tag (6-22 Uhr)		Nacht (22-6 Uhr)		Tagesspitzenwerte			Stundenspitzenwerte			
					Kfz	10/09	Lkw-%	Kfz_Tag	Pt	Kfz_Nacht	Pn	Tag-max	Datum	Tag	Std-max	Datum	Tag	Std
103	9065	A	9	AK Neufahrn (S)	115117	-2,1	9,9	103757	8,9	11360	18,7	136822	1. Apr	DO	9772	1. Apr	DO	19
104	9062	A	9	Garching-Nord (N)	127389	-2,1	9,9	115040	9,0	12349	18,2	150086	23. Apr	FR	11022	21. Apr	MI	18
105	9063	A	9	Garching-Nord (S)	132880	0,1	9,6	120240	8,7	12639	17,9	157515	23. Apr	FR	11638	21. Apr	MI	18
106	9115	A	9	AK München-Nord (N)	143465	0,6	9,3	129889	8,4	13575	17,2	169575	23. Apr	FR	12366	21. Apr	MI	18
107	9066	A	9	AK München-Nord (S)	104411	2,8	5,4	94760	5,0	9651	8,5	125163	23. Apr	FR	9868	21. Apr	MI	19
108	9064	A	9	München-Schwabing (N)	75895	-0,1	6,6					88939	23. Apr	FR				
109	9950	A	45	Alzenau (S)	36294	14,7	14,8	32867	12,9	3427	33,0	44914	30. Apr	FR	3614	12. Apr	MO	8
110	9203	A	70	AD Schweinfurt/Werneck (O)	45113	2,5	15,3	40552	12,9	4562	36,5	60403	1. Apr	DO	4702	30. Apr	FR	15
111	9233	A	70	AD Werntal (W)	48218	-6,8	14,9	43488	12,7	4730	35,1	64385	1. Apr	DO	5163	23. Apr	FR	17
112	9234	A	70	AD Werntal (O)	45187	2,6	14,1	40779	12,2	4409	32,0	58518	30. Apr	FR	4681	30. Apr	FR	15
113	9256	A	70	Knetzgau (W)	26025	0,6	16,9	23388	14,4	2637	38,8	35366	1. Apr	DO	2889	1. Apr	DO	16
114	9024	A	70	AK Bamberg (W)	42434	0,6	13,2	38801	11,5	3634	30,6	55790	1. Apr	DO	4879	1. Apr	DO	17
115	9068	A	70	AK Bamberg (O)	24218	1,8	14,2	22063	12,4	2155	32,5	32790	1. Apr	DO	2849	1. Apr	DO	17
116	9053	A	70	AD Bayreuth/Kulmbach (W)	22885	-0,2	16,4	20782	14,5	2103	34,8	31690	1. Apr	DO	2740	1. Apr	DO	17
117	9166	A	71	Mellrichstadt (N)	13110	0,9	13,6	11757	11,8	1353	29,1	20711	1. Apr	DO	1859	5. Apr	MO	15
118	9167	A	71	Bad-Kissingen (S)	22543	2,6	9,5	20518	8,4	2025	20,1	31273	1. Apr	DO	2743	1. Apr	DO	18
119	9232	A	71	AD Werntal (N)	22100	3,9	10,1	20110	9,1	1990	20,2	30328	1. Apr	DO	2584	1. Apr	DO	18
120	9025	A	72	AD Bayerisches Vogtland (O)	30358	1,1	18,5	26380	16,0	3977	35,4	49964	1. Apr	DO	4538	5. Apr	MO	14
121	9094	A	72	AD Hochfranken (W)	34702	1,3	18,9	30328	16,6	4373	34,5	55130	1. Apr	DO	4758	5. Apr	MO	14
122	9095	A	72	AD Hochfranken (O)	38772	3,9	15,9	33907	14,0	4865	29,8	63075	1. Apr	DO	5493	5. Apr	MO	14
123	9101	A	73	AK Bamberg (N)	36994	3,8	10,5	34022	9,7	2972	19,6	46091	30. Apr	FR	3992	1. Apr	DO	17
124	9005	A	73	AD Nürnberg/Feucht (W)	24360	0,3	12,3	22190	10,9	2169	27,4	29320	23. Apr	FR	2952	20. Apr	DI	18
125	9333	A	73	Röthenbach b.St.W. (O)	40083	0,1	11,0	35202	9,3	3329	19,0	48981	13. Apr	DI	4733	20. Apr	DI	18
126	9347	A	73	AS Wendelstein (O)														
127	9346	A	73	AS N-Zollhaus (S)														
128	9004	A	73	Nürnberg-Hafen-Ost (S)	86734	1,8	9,1	79146	8,4	7588	15,7	105635	16. Apr	FR	8303	15. Apr	DO	8
129	9306	A	73	Ebensfeld	26762	5,0	11,1	24149	9,4	2145	20,8	32554	1. Apr	DO	2973	1. Apr	DO	17
130	9111	A	73	Nürnberg/Fürth (N)	68566	1,1	7,2	62234	6,4	6332	15,0	83048	16. Apr	FR	6764	19. Apr	MO	8
131	9953	A	73	AK Fürth/Erlangen (S)	63838	2,1	7,2	58565	6,4	5273	17,1	77711	30. Apr	FR	7073	19. Apr	MO	8
132	9952	A	73	AK Fürth/Erlangen (N)	76395	2,2	8,3	70321	7,4	6075	18,2	95252	30. Apr	FR	8457	19. Apr	MO	8
133	9165	A	73	Eisfeld (S)	12400	6,1	12,7	11261	11,5	1139	24,5	16598	1. Apr	DO	1475	1. Apr	DO	17
134	9345	A	73	AS ForchheimSüd (S)														
135	9236	A	73	Untersiemau (S)	19892	10,4	9,8	18385	9,0	1508	18,7	24760	30. Apr	FR	2249	1. Apr	DO	17
136	9235	A	73	Untersiemau (N)	13468	10,2	11,5	12397	10,5	1070	22,9	17406	1. Apr	DO	1601	1. Apr	DO	17

Nr.	Zstnr	Straße		Name	Gesamt (0-24)			Tag (6-22 Uhr)		Nacht (22-6 Uhr)		Tagesspitzenwerte			Stundenspitzenwerte			
					Kfz	10/09	Lkw-%	Kfz_Tag	Pt	Kfz_Nacht	Pn	Tag-max	Datum	Tag	Std-max	Datum	Tag	Std
137	9021	A	73	Bamberg-Ost (N)	52106	2,3	12,9	47577	11,4	4529	29,2	65765	30. Apr	FR	5624	1. Apr	DO	17
138	9035	A	81	AD Würzburg-West (S)	28264	8,7	16,1	25341	13,5	2923	38,6	38161	1. Apr	DO	3127	5. Apr	MO	19
139	9217	A	92	AD München-Feldmoching (N)	55150	2,2	8,9	50603	8,3	4548	16,7	67382	30. Apr	FR	5900	12. Apr	MO	8
140	9006	A	92	Oberschleißheim (O)	57480	1,4	10,0	52370	9,1	5110	19,6	71315	23. Apr	FR	5925	12. Apr	MO	8
141	9015	A	92	AK Neufahrn (W)	62282	2,3	10,6	56841	9,6	5441	20,6	76628	30. Apr	FR	6361	12. Apr	MO	9
142	9007	A	92	AK Neufahrn (O)	92780	0,7	7,8	82306	7,4	9003	12,9	118079	22. Apr	DO	8390	15. Apr	DO	18
143	9017	A	92	Altdorf (O)	39814	-1,2	11,9	36380	11,0	3434	21,7	50459	1. Apr	DO	4119	1. Apr	DO	18
144	9019	A	92	Landau a.d. Isar (W)	28630	6,5	12,4	25814	11,4	2816	21,8	36075	1. Apr	DO	3065	30. Apr	FR	14
145	9190	A	93	AD Inntal (S)	45510	-1,9	16,2	41295	14,8	4215	30,3	61281	1. Apr	DO	5114	3. Apr	SA	11
146	9191	A	93	Kiefersfelden (S)	41422	-1,8	17,6	37621	16,1	3800	31,6	57589	2. Apr	FR	5256	3. Apr	SA	11
147	9096	A	93	AD Hochfranken (S)	20384	4,3	17,0	18271	15,3	2113	31,7	31567	1. Apr	DO	3016	5. Apr	MO	17
148	9099	A	93	Selb-West (S)	22807	2,6	16,9	20616	15,1	2191	34,2	34360	1. Apr	DO	3015	5. Apr	MO	18
149	9901	A	93	Wernberg-Köblitz (S)	32755	1,9	14,7	29686	13,3	3069	28,0	46387	1. Apr	DO	4038	5. Apr	MO	18
150	9087	A	93	AK Oberpfälzer Wald (S)	32614	0,4	14,3	29380	12,8	3234	27,1	47305	1. Apr	DO	3915	5. Apr	MO	18
151	9902	A	93	Schwandorf-Mitte (N)	40606	2,1	14,4	36897	13,0	3709	28,7	57003	1. Apr	DO	4537	5. Apr	MO	18
152	9049	A	93	Regensburg-Pfaffenstein (N)	66365	0,6	9,2	60590	8,3	5775	18,7	83465	1. Apr	DO	6419	16. Apr	FR	14
153	9044	A	93	Regensburg-Königswiesen (S)	60968	1,6	10,3	55891	9,3	5077	21,7	74441	1. Apr	DO	6126	12. Apr	MO	8
154	9045	A	93	AK Regensburg (N)	65753	1,2	9,3	60233	8,4	5520	19,3	81105	1. Apr	DO	6892	12. Apr	MO	8
155	9030	A	93	Siegenburg (S)	25039	0,5	9,8	22829	8,7	2210	21,2	32836	1. Apr	DO	3150	5. Apr	MO	17
156	9985	A	94	München-Riem (W)	63739	9,6	4,6	58854	4,5	4885	5,5	83496	23. Apr	FR	6700	27. Apr	DI	9
157	9986	A	94	München-Riem (O)	63331	9,3	5,4	58904	5,4	4427	6,4	82784	23. Apr	FR	6963	27. Apr	DI	9
158	9987	A	94	Feldkirchen-Ost (W)	59076	11,9	6,3	55223	6,2	3854	7,3	80289	23. Apr	FR	6554	22. Apr	DO	8
159	9840	A	94	AK München-Ost (O)	53028	-0,5	9,5					65783	23. Apr	FR				
160	9043	A	95	München-Kreuzhof (W)	64842	-4,7	3,5	59893	3,3	4949	5,3	75066	23. Apr	FR	6193	21. Apr	MI	8
161	9151	A	95	AD Starnberg (N)	58394	-3,9	3,6	54288	3,4	4107	6,4	67104	23. Apr	FR	6134	25. Apr	SO	18
162	9161	A	95	Seeshaupt (N)	28297	-2,5	3,8	26581	3,6	1715	6,9	35769	25. Apr	SO	3828	25. Apr	SO	18
163	9164	A	95	Murnau/Kochel (S)	11982	-3,0	4,8	11251	4,5	731	8,6	15637	2. Apr	FR	1558	25. Apr	SO	18
164	9250	A	96	Lindau (S)	26553	-0,7	14,8	24264	14,3	2289	19,3	36926	1. Apr	DO	2838	1. Apr	DO	19
165	9550	A	96	Stetten (W)	34603	5,3	12,2	31804	11,3	2799	21,6	43608	23. Apr	FR	3469	5. Apr	MO	16
166	9136	A	96	Landsberg a. Lech-Nord (O)	59307	5,7	8,9	54704	8,2	4603	16,5	74485	23. Apr	FR	6186	1. Apr	DO	18
167	9222	A	96	Gräfelfing (W)	92031	0,7	4,2	85165	4,0	6866	6,7	112198	23. Apr	FR	9118	21. Apr	MI	18
168	9106	A	96	München-Laim (W)	94629	0,1	4,0	86643	3,7	7985	6,4	113750	23. Apr	FR	9010	21. Apr	MI	18
169	9219	A	99	AS Germering-Nord (N)	69814	6,7	8,6	64803	7,9	5011	17,0	86790	23. Apr	FR	7465	26. Apr	MO	8
170	9220	A	99	AK München-West (N)	57352	6,3	8,9	53113	8,2	4239	17,3	71037	23. Apr	FR	6012	19. Apr	MO	8

Nr.	Zstnr	Straße		Name	Gesamt (0-24)			Tag (6-22 Uhr)		Nacht (22-6 Uhr)		Tagesspitzenwerte			Stundenspitzenwerte			
					Kfz	10/09	Lkw-%	Kfz_Tag	Pt	Kfz_Nacht	Pn	Tag-max	Datum	Tag	Std-max	Datum	Tag	Std
171	9774	A	99	AD München-Eschenried (O)	53757	5,0	15,6	48442	14,2	5315	28,8	66442	1. Apr	DO	4934	1. Apr	DO	18
172	9775	A	99	AD München-Allach (O)	109900	5,1	15,1	100317	14,1	9583	26,2	134080	23. Apr	FR	10425	12. Apr	MO	8
173	9216	A	99	AD München-Feldmoching (W)	116316	6,0	15,1	105887	15,4	11290	26,6	141530	23. Apr	FR	11435	12. Apr	MO	8
174	9155	A	99	AD München-Feldmoching (W) Radf	108585	4,5	12,0	99557	10,9	9029	24,0	133219	23. Apr	FR	11088	12. Apr	MO	8
175	9207	A	99	AD München-Feldmoching (O)	74114	6,3	12,6	68281	11,5	5832	25,3	100433	21. Apr	MI	8205	19. Apr	MO	8
176	9215	A	99	AK München-Nord (W)	72061	1,8	12,3	66531	11,3	5530	24,5	103332	21. Apr	MI	8614	21. Apr	MI	19
177	9415	A	99	AK München-Nord (N) (Ab SZ)														
178	9218	A	99	AK München-Nord (O)	116823	1,5	15,2	106880	13,9	9943	29,6	141964	22. Apr	DO	11670	21. Apr	MI	18
179	9211	A	99	Aschheim/Ismaning (S)	121445	1,5	15,1	112257	14,1	10164	29,9	146499	22. Apr	DO	11995	21. Apr	MI	18
180	9212	A	99	AK München-Ost (N)	115119	1,6	15,0	105450	13,7	9669	29,5	138669	1. Apr	DO	10937	22. Apr	DO	18
181	9213	A	99	AK München-Ost (S)	104019	-0,8	12,3	95521	11,2	8498	24,6	126582	1. Apr	DO	9762	7. Apr	MI	18
182	9244	A	99	Haar (S)	85444	-0,8	13,6	78372	12,3	7072	27,9	105296	1. Apr	DO	8142	3. Apr	SA	12
183	9150	A	952	AD Starnberg (W)	28961	-3,8	3,0	26975	2,9	1986	3,8	34920	29. Apr	DO	2905	20. Apr	DI	8
184	9221	A	995	München-Giesing (S)	53074	-3,7	4,4	49212	4,1	3862	8,3	63455	1. Apr	DO	5000	1. Apr	DO	18
185	9274	B	2	Mittenwald	7258	-0,2	2,9	6912	2,7	346	6,4	12877	2. Apr	FR	1273	3. Apr	SA	12
186	9107	B	2	GAP - Partenkirchen	21248	-7,1	4,3	19235	4,5	1227	5,2	27950	6. Apr	DI	1943	30. Apr	FR	15
187	9351	B	2	Oberau (s)	25068	-3,0	3,9	23655	3,8	1413	6,1	29091	1. Apr	DO	2521	7. Apr	MI	18
188	9353	B	2	Oberau (Mitte)	18208	-3,5	3,9	17104	3,7	1103	6,0	21181	1. Apr	DO	1770	7. Apr	MI	18
189	9350	B	2	Oberau (n)	20602	-2,7	4,0	19377	3,9	1226	6,2	23554	6. Apr	DI	1990	7. Apr	MI	18
190	9361	B	2	Eschenlohe (s)	16928	-23,4	4,5					24951	2. Apr	FR				
191	9360	B	2	Eschenlohe (n)	7173	-2,2	3,9	6607	3,7	566	6,3	8721	7. Apr	MI	813	7. Apr	MI	16
192	9800	B	2	Germering	20070	-0,7	4,5					24980	1. Apr	DO				
193	9129	B	2	Langweid	38280	2,7	11,0	33614	10,1	3262	17,7	47499	16. Apr	FR	4239	19. Apr	MO	8
194	9270	B	2	Donauwörth	19988	0,4	23,1	16397	15,9	1772	32,8	24583	30. Apr	FR	1959	1. Apr	DO	17
195	9271	B	2	Weissenburg i.Bay.	14837	16,1	16,8	13500	15,0	1142	33,9	18683	30. Apr	FR	1487	1. Apr	DO	17
196	9945	B	2	Schwabach	22298	14,1	16,1					27512	30. Apr	FR				
197	9275	B	8	Kitzingen	16824	0,2	7,1					20851	23. Apr	FR	1877	19. Apr	MO	8
198	9272	B	8	Markt Bibart	7116	-5,4	12,3	6587	11,4	529	23,9	8877	30. Apr	FR	915	21. Apr	MI	17
199	9273	B	8	Burgthann-Oberferrieden	10068	-1,3	8,0	9387	7,8	681	10,0	12822	30. Apr	FR	1069	26. Apr	MO	18
200	9276	B	8	Barbing	6732	2,0	12,7					10150	10. Apr	SA	1241	10. Apr	SA	13
201	9295	B	8	Rain	6921	4,3	25,6	6380	24,3	686	46,2	9073	23. Apr	FR	800	29. Apr	DO	16
202	9830	B	11	Pullach	16508	-1,1	4,6	15362	4,4	843	4,5	20883	30. Apr	FR	1771	28. Apr	MI	9
203	9850	B	11	Garching-Dirnismaning	10466	-10,4	8,1					14315	21. Apr	MI				
204	9310	B	11	Eching-Viecht	14640	-0,7	3,4	13500	3,3	1141	4,3	17968	23. Apr	FR	1512	14. Apr	MI	17

Nr.	Zstnr	Straße		Name	Gesamt (0-24)			Tag (6-22 Uhr)		Nacht (22-6 Uhr)		Tagesspitzenwerte			Stundenspitzenwerte			
					Kfz	10/09	Lkw-%	Kfz_Tag	Pt	Kfz_Nacht	Pn	Tag-max	Datum	Tag	Std-max	Datum	Tag	Std
205	9401	B	11	Deggendorf	11713	-0,5	6,3	10880	6,2	833	8,1	14823	30. Apr	FR	1287	1. Apr	DO	18
206	9277	B	11	Bayerisch Eisenstein	3170	0,0	3,5	2893	4,0	200	5,3	4592	3. Apr	SA	474	2. Apr	FR	15
207	9175	B	12	Kempton	15344	-5,4	9,6	14196	9,3	1148	14,1	18826	30. Apr	FR	1691	12. Apr	MO	8
208	9380	B	12	Buchloe	16776	4,1	8,5	15483	8,0	1293	13,7	20222	23. Apr	FR	1715	26. Apr	MO	8
209	9863	B	12	Simbach a. Inn (w)	8147	1,3	21,1	7304	19,6	829	39,2	9190	6. Apr	DI	759	18. Apr	SO	18
210	9861	B	12	Simbach a. Inn (s)	6899	6,6	20,3	6276	19,2	715	38,5	8128	30. Apr	FR	677	9. Apr	FR	16
211	9862	B	12	Simbach a. Inn (n)	9393	6,9	12,4	8661	11,8	732	20,6	11264	30. Apr	FR	941	1. Apr	DO	18
212	9125	B	12	Philippsreut	4075	-1,1	14,2	3817	11,6	461	20,6	5194	2. Apr	FR	579	5. Apr	MO	15
213	9820	B	13	Oberschleißheim-Neuherberg	33140	-3,3	8,2					45092	21. Apr	MI				
214	9124	B	13	Eichstätt	12707	-1,2	6,7	11824	6,6	882	9,1	16111	30. Apr	FR	1410	28. Apr	MI	8
215	9278	B	13	Oberdachstetten	5738	-5,0	8,5	5387	8,2	410	15,5	6962	30. Apr	FR	621	30. Apr	FR	14
216	9299	B	13	Eibelsstadt	12047	2,4	7,8	11161	7,1	886	16,7	14383	23. Apr	FR	1287	22. Apr	DO	18
217	9280	B	14	Hersbruck	13480	-2,3	4,4	12763	4,5	877	4,8	16174	30. Apr	FR	1386	29. Apr	DO	17
218	9279	B	14	Schnaittenbach	6717	0,0	8,6	6442	8,7	494	11,7	8690	30. Apr	FR	727	22. Apr	DO	18
219	9301	B	15	Soyen	9056	2,4	14,9	8392	14,2	664	23,7	10427	30. Apr	FR	938	25. Apr	SO	17
220	9300	B	15	Ergoldsbach	10350	3,4	12,4	9315	12,0	1036	16,3	12841	30. Apr	FR	1037	1. Apr	DO	17
221	9281	B	15	Maxhütte-Haidhof	9172	7,8	6,2	8595	5,9	731	11,7	11501	30. Apr	FR	943	29. Apr	DO	17
222	9113	B	15	Hof	23318	-0,4	7,7	21663	7,1	1655	15,6	29072	30. Apr	FR	2444	27. Apr	DI	17
223	9282	B	16	Neustadt a.d. Donau	9484	-5,3	24,5					11799	1. Apr	DO				
224	9283	B	17	Halblech	6541	-2,1	4,9	6285	4,9	265	6,4	8065	25. Apr	SO		25. Apr	SO	15
225	9138	B	17	Untermeitingen-Lagerlechfeld	29315	9,0	8,7	27171	8,4	2144	11,9	35132	16. Apr	FR	2981	7. Apr	MI	18
226	9114	B	19	Fischen	12680	-9,0	3,8	12065	4,0	655	2,7	16503	6. Apr	DI	1495	3. Apr	SA	11
227	9137	B	19	Waltenhofen-Herzmanns	21469	7,8	5,3	20068	5,2	1401	6,1	25169	1. Apr	DO	2141	7. Apr	MI	18
228	9302	B	19	Würzburg/Estenfeld	50570	3,7	6,7					65201	30. Apr	FR				
229	9201	B	19	Werneck-Eßleben	7415	-2,9	7,1	6947	6,8	468	12,1	10925	1. Apr	DO	1370	5. Apr	MO	18
230	9103	B	19	Mellrichstadt-Eussenhausen	2112	-2,9	5,6					2831	1. Apr	DO				
231	9284	B	20	Furth i. Wald	10315	2,6	11,7	9345	10,2	970	26,2	14288	2. Apr	FR	1491	2. Apr	FR	15
232	9262	B	20	Weiding	12487	0,2	15,3	11070	13,4	1406	22,9	15828	1. Apr	DO	1271	1. Apr	DO	17
233	9148	B	20	Eggenfelden (n)	9873	3,5	20,3	9168	19,7	850	31,4	12418	23. Apr	FR	1000	25. Apr	SO	18
234	9149	B	20	Eggenfelden (s)	18203	1,8	14,7	17096	14,2	1394	24,6	22616	9. Apr	FR	1931	7. Apr	MI	18
235	9109	B	20	Laufen	12075	3,7	7,3	11218	6,9	928	12,0	14781	30. Apr	FR	1189	19. Apr	MO	8
236	9285	B	21	Schneizelreuth-Melleck	9402	-10,3	10,4	8854	10,1	547	14,8	13785	3. Apr	SA	1464	3. Apr	SA	11
237	9121	B	21	Schneizelreuth-Baumgarten	6236	-36,6	14,7	5875	14,4	361	19,6	8005	1. Apr	DO	860	8. Apr	DO	16
238	9303	B	22	Burgwindheim	3160	-3,6	9,9	3127	10,4	214	13,3	3854	1. Apr	DO	351	21. Apr	MI	17

Nr.	Zstnr	Straße		Name	Gesamt (0-24)			Tag (6-22 Uhr)		Nacht (22-6 Uhr)		Tagesspitzenwerte			Stundenspitzenwerte			
					Kfz	10/09	Lkw-%	Kfz_Tag	Pt	Kfz_Nacht	Pn	Tag-max	Datum	Tag	Std-max	Datum	Tag	Std
239	9286	B	22	Weidenberg	11213	3,3	7,5	10252	7,1	879	11,6	14160	23. Apr	FR	1294	21. Apr	MI	8
240	9287	B	22	Altendorf a.d. Waldnaab	17275	-0,5	3,4	16050	3,2	1225	5,1	22205	30. Apr	FR	1719	15. Apr	DO	17
241	9104	B	22	Weiden i.d. Opf.	10468	4,6	5,9	9929	5,7	540	10,8	14388	30. Apr	FR	1256	1. Apr	DO	17
242	9304	B	22	Winklarn	3111	-0,6	15,9	2866	15,2	245	23,8	3848	30. Apr	FR	350	30. Apr	FR	14
243	9163	B	23	GAP - Garmisch	8334	-23,2	4,2					10528	3. Apr	SA				
244	9352	B	23	Oberau (w)	9255	-0,3	4,4	8823	4,2	432	7,2	11127	30. Apr	FR	990	29. Apr	DO	17
245	9156	B	25	Fremdingen	4136	2,1	22,5	3651	19,4	485	46,1	4958	30. Apr	FR	395	1. Apr	DO	17
246	9288	B	27	Karsbach-Höllrich	5457	-0,4	10,1	5119	9,4	380	21,9	6749	23. Apr	FR	644	18. Apr	SO	18
247	9949	B	31	Lindau-Diepoldsbergtunnel	19231	0,4	11,9	17764	11,5	1466	17,5	22225	10. Apr	SA	1977	9. Apr	FR	17
248	9210	B	85	Stockheim-Haslach (n)	12158	3,6	7,9					15113	30. Apr	FR				
249	9209	B	85	Stockheim-Haslach (s)	14046	5,7	8,5					17365	30. Apr	FR				
250	9289	B	85	Amberg (w)	9964	-2,4	4,6					12631	30. Apr	FR				
251	9290	B	85	Roding	12544	5,6	14,0	11382	13,0	1162	24,4	15297	30. Apr	FR	1226	7. Apr	MI	17
252	9206	B	89	Stockheim-Haslach (w)	8343	-1,7	8,0					10350	30. Apr	FR				
253	9571	B	173	Marktzeuln-Zettlitz (w)	13519	-0,4	13,1					16405	30. Apr	FR				
254	9572	B	173	Marktzeuln-Zettlitz (o)	11816	3,4	12,7					14158	30. Apr	FR				
255	9305	B	173	Marktrodach	13846	1,8	11,8	12713	10,8	1014	20,9	17209	30. Apr	FR	1439	30. Apr	FR	14
256	9108	B	285	Fladungen	1055	-4,4	5,5	1019	7,2	85	7,6	1273	16. Apr	FR	201	25. Apr	SO	15
257	9291	B	286	Kolitzheim-Oberspiesheim	8526	4,0	8,9	7716	7,9	810	18,4	10698	30. Apr	FR	925	19. Apr	MO	8
258	9573	B	289	Marktzeuln-Zettlitz (s)	11617	15,4	13,2					15371	23. Apr	FR				
259	9292	B	299	Amberg (s)	10168	2,2	11,1	9470	10,7	833	18,2	12986	16. Apr	FR	1082	19. Apr	MO	8
260	9293	B	300	Schrobenhausen	12778	2,5	12,6	11732	11,7	1046	22,5	16031	30. Apr	FR	1356	1. Apr	DO	18
261	9294	B	303	Bischofsgrün	5394	-4,0	20,5	4905	18,8	489	37,0	6263	30. Apr	FR	569	5. Apr	MO	15
262	9153	B	303	Schirnding	5121	-2,4	20,5	4568	18,2	554	39,8	6150	1. Apr	DO	546	2. Apr	FR	15
263	9810	B	304	Karlsfeld-Rothschwaige	27920	1,8	7,0	25514	6,8	2406	8,3	34503	16. Apr	FR	2880	16. Apr	FR	16
264	9320	B	304	Zorneding	14815	0,5	5,7					17499	30. Apr	FR				
265	9321	B	304	Steinhöring	13346	3,0	6,9	12398	6,1	949	16,4	16149	30. Apr	FR	1374	13. Apr	DI	8
266	9135	B	304	Altenmarkt (s)	15462	-1,5	10,3	14346	9,8	1096	15,8	18605	30. Apr	FR	1435	8. Apr	DO	17
267	9937	B	304	Nußdorf-Aiging	11158	3,6	8,9	10223	8,4	824	14,3	13320	15. Apr	DO	1186	15. Apr	DO	17
268	9142	B	304	Traunstein	7885	-7,5	7,5	7430	7,1	455	14,8	9790	30. Apr	FR	836	1. Apr	DO	17
269	9144	B	304	Freilassing	30093	2,6	5,3	20359	3,8	2022	4,6	37349	30. Apr	FR	2810	6. Apr	DI	18
270	9147	B	305	Unterwössen-Oberwössen	3036	-6,5	4,7	2918	4,9	136	6,5	4114	3. Apr	SA	457	25. Apr	SO	15
271	9462	B	388	Eggenfelden (o)	15674	1,1	7,0	14796	6,9	1116	10,4	19347	23. Apr	FR	1580	22. Apr	DO	17
272	9307	B	469	Kleinheubach	16224	0,8	10,4	14944	9,7	1281	17,9	19843	30. Apr	FR	1607	30. Apr	FR	17

Nr.	Zstnr	Straße		Name	Gesamt (0-24)			Tag (6-22 Uhr)		Nacht (22-6 Uhr)		Tagesspitzenwerte			Stundenspitzenwerte			
					Kfz	10/09	Lkw-%	Kfz_Tag	Pt	Kfz_Nacht	Pn	Tag-max	Datum	Tag	Std-max	Datum	Tag	Std
273	9296	B	469	Miltenberg	13220	0,0	7,6	12329	7,2	891	12,8	16741	30. Apr	FR	1407	30. Apr	FR	17
274	9324	B	470	Dietersheim	8830	1,4	8,0	8244	7,5	585	14,1	10906	30. Apr	FR	893	29. Apr	DO	17
275	9297	B	470	Gößweinstein-Sachsenmühle	2848	-12,4	7,7	2639	8,4	106	13,1	5633	25. Apr	SO	777	2. Apr	FR	15
276	9988	B	471	Bergkirchen-Geiselbullach	20719	7,4	10,5	19091	9,6	1628	20,8	25802	29. Apr	DO	2252	19. Apr	MO	8
277	9188	B	472	Peiting-Hohenbrand	10716	0,8	6,6	9672	6,4	1044	8,6	12896	30. Apr	FR	1073	27. Apr	DI	16
278	9204	B	472	Polling (w)	4747	-4,0	7,3					5785	30. Apr	FR				
279	9199	B	472	Polling (o)	8084	-0,3	7,2					10114	30. Apr	FR				
280	9298	B	472	Waakirchen	8293	-0,8	7,7	7787	7,6	506	9,9	9901	30. Apr	FR	836	20. Apr	DI	8
281	9853	B	505	Höchstadt	7962	5,2	20,2	7066	17,7	896	40,3	9955	16. Apr	FR	1012	20. Apr	DI	8
282	9870	B	512	Neuhaus a. Inn (o)	7916	-4,2	11,2	7456	10,5	459	22,1	9959	2. Apr	FR	1087	2. Apr	FR	15
283	9871	B	512	Neuhaus a. Inn (s)	7593	24,9	11,6	7134	10,9	458	22,2	9168	30. Apr	FR	835	3. Apr	SA	11
284	9420	B	533	Grafenau	8468	1,1	5,5	7928	5,3	540	7,2	10585	30. Apr	FR	888	1. Apr	DO	17
285	9562	St	1066	Feuchtwangen (w)	6158	-1,1	11,8	5155	9,3	707	20,7	7582	9. Apr	FR	634	1. Apr	DO	18
286	9419	St	2007	Wertach	3866	-9,0	4,3					4877	25. Apr	SO				
287	9450	St	2025	Jettingen-Scheppach	6185	-6,0	10,0	5643	10,2	544	10,1	7499	23. Apr	FR	651	26. Apr	MO	18
288	9432	St	2035	Pöttmes-Wagesenberg	4506	-1,2	7,2					5700	30. Apr	FR				
289	9646	St	2053	Ismaning-Süd	12073	-4,4	4,3					15963	21. Apr	MI				
290	9493	St	2057	Polling (n)	3456	-0,3	6,9					4269	30. Apr	FR				
291	9649	St	2068	Seefeld-Oberalting	10896	0,8	4,8	10237	4,8	659	4,6	13030	29. Apr	DO	1121	29. Apr	DO	18
292	9920	St	2072	Grünwald-Geiseltasteig	16686	1,6	2,5					20430	30. Apr	FR				
293	9910	St	2078	München-Perlach	17360	-1,1	3,2	16281	3,1	1079	4,1	22566	30. Apr	FR	1870	22. Apr	DO	18
294	9647	St	2079	Neubiberg	13925	-4,0	3,9	13212	3,9	713	3,0	18203	30. Apr	FR	1569	21. Apr	MI	18
295	9451	St	2096	Grabenstätt	6145	-3,6	10,0	5828	9,8	316	14,4	8019	25. Apr	SO	790	25. Apr	SO	16
296	9872	St	2110	Neuhaus a. Inn (n)	4123	16,7	7,0	3967	6,7	192	16,1	5794	17. Apr	SA	572	17. Apr	SA	11
297	9441	St	2111	Marklkofen-Frontenhausen	7538	7,7	8,8	6810	9,0	850	8,5	11858	30. Apr	FR	983	30. Apr	FR	14
298	9400	St	2136	Bodenmais	4501	16,8	4,8	3758	6,8	251	7,7	5297	10. Apr	SA	428	25. Apr	SO	15
299	9574	St	2191	Marktzeuln-Zettlitz (n)	5268	0,9	5,9					6243	30. Apr	FR				
300	9640	St	2225	Wendelstein (n)	12071	1,4	5,3	11368	5,0	702	8,6	15210	30. Apr	FR	1486	20. Apr	DI	18
301	9558	St	2230	Essing	4804	-11,5	7,5	4542	7,4	263	10,1	6109	25. Apr	SO	728	25. Apr	SO	15
302	9641	St	2239	Wendelstein (o)	10393	0,4	5,2	9846	5,2	548	4,8	13383	9. Apr	FR	1506	20. Apr	DI	18
303	9633	St	2240	Uttenreuth	11712	-3,3	4,1					14706	30. Apr	FR				
304	9631	St	2240	Heßdorf	11718	-3,1	3,1					14966	30. Apr	FR				
305	9636	St	2241	Schwaig b. Nürnberg	15663	-0,4	4,6					19763	30. Apr	FR				
306	9635	St	2242	Fürth-Mannhof	8783	0,6	6,6	8344	6,6	469	8,5	10996	30. Apr	FR	1093	20. Apr	DI	18

Nr.	Zstnr	Straße		Name	Gesamt (0-24)			Tag (6-22 Uhr)		Nacht (22-6 Uhr)		Tagesspitzenwerte			Stundenspitzenwerte			
					Kfz	10/09	Lkw-%	Kfz_Tag	Pt	Kfz_Nacht	Pn	Tag-max	Datum	Tag	Std-max	Datum	Tag	Std
307	9632	St	2244	Bubenreuth	9651	4,4	3,4					11605	30. Apr	FR				
308	9634	St	2244	Herzogenaurach	29617	4,0	9,9					37344	29. Apr	DO				
309	9637	St	2245	Zirndorf-Wintersdorf	13908	-1,7	4,7	12896	4,6	958	4,7	18167	30. Apr	FR	1394	30. Apr	FR	16
310	9630	St	2259	Hemhofen	9990	-5,4	5,3	9388	5,1	601	9,3	12860	30. Apr	FR	1063	12. Apr	MO	18
311	9645	St	2342	Oberschleißheim-Flugplatz	12467	-1,3	3,8	11633	3,8	833	4,2	15890	30. Apr	FR	1466	29. Apr	DO	18
312	9648	St	2343	Planegg-Martinsried	8381	-2,3	6,1	8036	6,0	345	6,7	11783	30. Apr	FR	1012	13. Apr	DI	9
313	9643	St	2345	Gröbenzell	17304	-3,1	4,7	16213	4,6	1091	7,0	22934	30. Apr	FR	1867	30. Apr	FR	19
314	9638	St	2401	Nürnberg-Altenfurt	8942	2,6	10,3	8299	10,4	643	8,7	11037	15. Apr	DO	941	12. Apr	MO	18
315	9639	St	2406	Nürnberg-Worzeldorf	12735	7,6	5,2					15501	30. Apr	FR				
316	9642	St	2409	Rednitzhembach	10009	8,4	4,9	9460	4,8	548	5,8	14912	1. Apr	DO	1259	1. Apr	DO	17
317	9413	St	2580	Flughafentangente(o)	4828	12,4	5,0	4365	4,7	436	7,8	5930	23. Apr	FR	583	1. Apr	DO	18
318	9407	St	2584	Hallbergmoos (A92)	38957	-8,0	6,8	34457	6,4	4500	10,0	50104	29. Apr	DO	3652	29. Apr	DO	19
319	9405	St	2584	Hallbergmoos	46705	-6,8	6,7	41143	6,4	5562	9,1	59415	15. Apr	DO	4228	29. Apr	DO	19
320	9406	St	2584	Hallbergmoos (FS44)	7778	0,4	5,9	6716	6,0	1062	5,6	10025	9. Apr	FR	886	9. Apr	FR	8
321	9404	St	2584	Oberding-Schwaig	20384	-3,3	12,5	17323	12,2	3060	14,2	24799	15. Apr	DO	1967	26. Apr	MO	8
322	9705	K	M2	Unterhaching	11979	-8,3	3,8	11146	3,8	833	3,4	15001	30. Apr	FR	1347	28. Apr	MI	9
323	9710	K	M3	Aschheim/Hintermühle	11108	-13,7	7,8	11308	8,0	569	9,3	15723	29. Apr	DO	1701	26. Apr	MO	9
324	9702	K	M11	Grünwald	13515	2,1	5,5	12993	5,5	521	5,4	18879	30. Apr	FR	1681	28. Apr	MI	9
325	9116	K	L116	Nonnenhorn	10646	-1,2	2,6	10255	2,9	664	2,2	12643	30. Apr	FR	1069	30. Apr	FR	17
326	9708	K	M18	Feldkirchen	8103	8,4	6,7					10174	30. Apr	FR				
327	9700	K	M21	Planegg	15390	-0,8	7,3	14626	6,9	764	13,6	19001	29. Apr	DO	1669	13. Apr	DI	18
328	9704	K	M22	Ottobrunn	15839	-3,3	3,1	14812	3,1	1026	2,9	20034	30. Apr	FR	1628	26. Apr	MO	18
329	9208	K	CO27	Lautertal-Rottenbach	618	-9,2	14,1	610	18,0	43	10,5	758	30. Apr	FR	75	18. Apr	SO	16

Nr.	Zstnr	Straße		Name	Gesamt (0-24)			Tag (6-22 Uhr)		Nacht (22-6 Uhr)		Tagesspitzenwerte			Stundenspitzenwerte			
					Kfz	09/08	Lkw-%	Kfz_Tag	Pt	Kfz_Nacht	Pn	Tag-max	Datum	Tag	Std-max	Datum	Tag	Std
1	9033	A	3	AD Seligenstadt (O)	88198	-0,1	16,0	77536	13,4	10662	35,1	110561	21. Mai	FR	7935	12. Mai	MI	17
2	9010	A	3	Hösbach (O)	64761	-1,7	19,2	56358	15,7	8403	42,6	84315	12. Mai	MI	5968	12. Mai	MI	17
3	9991	A	3	Rohrbrunn (O)	52192	-0,9	20,5	45213	16,5	6978	46,3	67043	21. Mai	FR	5037	16. Mai	SO	16
4	9034	A	3	AD Würzburg-West (W)	59561	0,4	20,2					72386	21. Mai	FR				
5	9011	A	3	AD Würzburg-West (O)	75315	0,2	20,9					92953	21. Mai	FR				
6	9036	A	3	AK Biebelried (W)	66630	0,1	21,6					85993	21. Mai	FR				
7	9038	A	3	AK Biebelried (O)	58687	1,5	21,3	50470	17,3	8217	45,8	75733	21. Mai	FR	5510	16. Mai	SO	13
8	9027	A	3	Kitzingen/Schwarzach (O)	57475	0,3	21,2	49430	17,2	8044	45,9	73961	21. Mai	FR	5551	16. Mai	SO	14
9	9041	A	3	Geiselwind (W)	57063	0,6	21,9	49016	17,8	8047	46,8	73510	21. Mai	FR	5746	16. Mai	SO	18
10	9251	A	3	Pommersfelden (W)	60637	0,8	20,3	52350	16,7	8287	43,5	78354	21. Mai	FR	6499	16. Mai	SO	18
11	9252	A	3	Pommersfelden (O)	59467	0,4	19,6	51431	16,1	8035	42,2	76468	21. Mai	FR	6369	16. Mai	SO	18
12	9951	A	3	AK Fürth/Erlangen (W)	77035	1,3	15,9	68016	13,2	9019	36,3	99352	12. Mai	MI	7403	12. Mai	MI	18
13	9050	A	3	AK Fürth/Erlangen (O)	86950	1,5	16,6	77122	14,1	9829	36,3	113788	21. Mai	FR	8489	12. Mai	MI	17
14	9039	A	3	AK Nürnberg (W)	95673	0,9	15,8	85291	13,5	10382	34,7	126157	21. Mai	FR	9769	12. Mai	MI	18
15	9040	A	3	AK Nürnberg (O)	41314	1,1	18,6	36432	15,9	4882	38,9	58359	21. Mai	FR	4877	21. Mai	FR	15
16	9046	A	3	AK Altdorf (S)	47308	4,9	19,1	41475	16,5	5833	37,8	61141	21. Mai	FR	4442	12. Mai	MI	18
17	9051	A	3	Neumarkt/Opf. (S)	35378	4,1	24,0	30522	20,7	4856	44,6	45604	21. Mai	FR	3482	16. Mai	SO	12
18	9081	A	3	Nittendorf (W)	37983	4,2	20,5	33060	17,8	4923	38,3	48896	21. Mai	FR	3581	16. Mai	SO	12
19	9074	A	3	AK Regensburg (W)	52385	2,1	16,3	46207	14,1	6178	32,9	66897	21. Mai	FR	4980	12. Mai	MI	18
20	9080	A	3	AK Regensburg (O)	68876	1,9	18,0	60473	15,7	8038	34,3	91019	12. Mai	MI	6968	12. Mai	MI	18
21	9009	A	3	Regensburg-Ost (W)	67476	2,2	17,4	59572	15,4	7904	33,1	87733	21. Mai	FR	6670	12. Mai	MI	17
22	9076	A	3	Regensburg-Ost (O)	60535	2,5	16,4	53755	14,4	6780	32,5	78153	12. Mai	MI	6111	12. Mai	MI	18
23	9077	A	3	Rosenhof (W)	51376	3,1	19,1	45208	16,8	6168	35,8	66886	21. Mai	FR	5068	12. Mai	MI	17
24	9093	A	3	AK Deggendorf (W)	36472	3,8	22,1	31734	19,8	4738	37,5	46939	21. Mai	FR	3404	12. Mai	MI	17
25	9085	A	3	Pocking (O)	23501	6,7	28,6	19299	26,5	4073	40,5	31863	21. Mai	FR	2262	21. Mai	FR	16
26	9566	A	6	AK Feuchtwangen/Crailsheim (W)	51795	4,9	25,9	44792	22,2	7002	49,8	71631	21. Mai	FR	5455	12. Mai	MI	18
27	9567	A	6	AK Feuchtwangen/Crailsheim (O)	53235	5,3	24,3	45920	20,7	7315	47,4	73142	12. Mai	MI	5583	12. Mai	MI	18
28	9751	A	6	Herrieden (O)	56424	4,6	23,2	48769	19,7	7655	45,4	75528	12. Mai	MI	5764	16. Mai	SO	17
29	9341	A	6	AS Lichtenau (O)														
30	9055	A	6	Roth (W)	68226	6,3	20,4	59314	17,3	8911	41,0	87158	12. Mai	MI	6111	16. Mai	SO	18
31	9944	A	6	AK Nürnberg-Süd (W)	75875	-3,5	18,4					107656	12. Mai	MI				
32	9047	A	6	AK Nürnberg-Ost (W)	72681	6,6	21,7	63380	18,7	9301	42,3	97534	12. Mai	MI	6706	7. Mai	FR	16
33	9342	A	6	AS N-Langwasser														
34	9753	A	6	AK Nürnberg-Ost (O)	39178	12,5	21,3	34591	18,6	4587	41,7	54072	12. Mai	MI	4476	21. Mai	FR	15

Nr.	Zstnr	Straße		Name	Gesamt (0-24)			Tag (6-22 Uhr)		Nacht (22-6 Uhr)		Tagesspitzenwerte			Stundenspitzenwerte			
					Kfz	09/08	Lkw-%	Kfz_Tag	Pt	Kfz_Nacht	Pn	Tag-max	Datum	Tag	Std-max	Datum	Tag	Std
35	9054	A	6	AK Altdorf (O)	28739	11,6	24,1	25199	21,0	3540	46,7	37694	12. Mai	MI	2857	12. Mai	MI	18
36	9018	A	6	Alfeld (O)	24763	7,4	27,4	21468	23,8	3295	50,4	32260	12. Mai	MI	2404	12. Mai	MI	18
37	9239	A	6	Amberg-Ost (W)	18860	68,7	31,0	16082	26,9	2778	55,1	24343	12. Mai	MI	1685	12. Mai	MI	18
38	9238	A	6	Ak Oberpfälzer Wald (W)	13778	8,0	32,7					17993	12. Mai	MI				
39	9088	A	6	AK Oberpfälzer Wald (O)	15107	5,4	31,9	12486	27,5	2621	52,8	18761	12. Mai	MI	1286	16. Mai	SO	14
40	9008	A	6	Waidhaus (O)	11445	8,6	43,1	8763	38,8	2306	62,8	14724	12. Mai	MI	931	12. Mai	MI	20
41	9152	A	7	Schweinfurt/Niederwerrn (N)	43114	3,3	19,6	37118	15,4	5676	49,6	61778	21. Mai	FR	5186	16. Mai	SO	15
42	9020	A	7	Gramschatzer Wald (S)	60567	4,1	15,5	53567	12,5	7000	38,4	84645	21. Mai	FR	6308	16. Mai	SO	16
43	9037	A	7	AK Biebelried (N)	39664	-0,1	20,0	34744	16,0	4920	48,1	57344	21. Mai	FR	4607	21. Mai	FR	17
44	9452	A	7	AK Biebelried (S)	24528	2,2	16,9	21962	13,6	2566	45,5	36580	21. Mai	FR	3217	16. Mai	SO	16
45	9067	A	7	Uffenheim/Langensteinach (N)	24596	3,3	17,5	22068	14,3	2528	45,4	37388	21. Mai	FR	3369	16. Mai	SO	17
46	9569	A	7	AK Feuchtwangen/Crailsheim (N)	25503	1,6	17,0	23037	14,4	2466	41,0	38725	21. Mai	FR	3521	21. Mai	FR	17
47	9568	A	7	AK Feuchtwangen/Crailsheim (S)	40631	4,0	17,7	36401	15,1	4230	40,3	60156	21. Mai	FR	5392	21. Mai	FR	17
48	9230	A	7	AD Hittistetten (S)	57536	2,2	10,2	52612	9,3	4924	20,0	76756	21. Mai	FR	6211	12. Mai	MI	18
49	9231	A	7	AK Memmingen (S)	30355	1,6	9,7	28123	9,1	2232	17,6	40665	21. Mai	FR	3640	16. Mai	SO	11
50	9097	A	7	AD Allgäu (S)	20858	9,2	5,9	19508	5,6	1350	10,0	29264	29. Mai	SA	2851	16. Mai	SO	12
51	9696	A	7	Oy-Mittelberg (W)	20623	7,2	6,1	20840	6,6	1416	11,7	28993	29. Mai	SA	2649	29. Mai	SA	11
52	9698	A	7	Oy-Mittelberg (S)	4261	-22,5	5,1	4216	5,4	264	8,2	5147	21. Mai	FR	490	29. Mai	SA	14
53	9699	A	7	Oy-Mittelberg	12623	28,9	7,2	13689	7,2	998	13,5	21092	29. Mai	SA	1883	29. Mai	SA	12
54	9695	A	7	Oy-Mittelberg (N)	4172	-17,9	5,3	4145	6,5	230	6,2	6044	24. Mai	MO	791	24. Mai	MO	17
55	9697	A	7	Oy-Mittelberg (O)	14297	30,8	6,8	14875	7,2	1073	13,1	22340	29. Mai	SA	1973	29. Mai	SA	12
56	9016	A	7	Nesselwang (W)	14629	32,4	6,4	13637	6,0	992	11,9	22614	29. Mai	SA	2052	16. Mai	SO	12
57	9071	A	7	Tunnel Füssen	13136	22,9	6,2	12318	5,7	965	11,8	21297	29. Mai	SA	1897	29. Mai	SA	12
58	9130	A	8w	Leipheim (W)	53440	-0,7	16,4					70650	21. Mai	FR				
59	9966	A	8w	Leipheim (O)	57153	2,4	16,0	51145	14,0	6008	32,4	75221	21. Mai	FR	5659	21. Mai	FR	16
60	9012	A	8w	Burgau (W)	52566	0,6	15,3	47045	13,2	5521	32,9	69630	21. Mai	FR	5250	16. Mai	SO	17
61	9965	A	8w	Zusmarshausen (W)	53128	1,0	15,4	47553	13,3	5575	33,2	70276	21. Mai	FR	5280	16. Mai	SO	17
62	9013	A	8w	Zusmarshausen (O)	54005	1,2	14,2	48410	12,4	5595	30,2	71713	21. Mai	FR	5308	16. Mai	SO	17
63	9964	A	8w	Neusäß (W)	57245	0,0	13,6	51414	11,9	5832	29,4	75327	21. Mai	FR	5652	21. Mai	FR	15
64	9131	A	8w	Augsburg-West (W)	61610	-0,2	13,4	55392	11,7	6218	28,4	80568	21. Mai	FR	5920	21. Mai	FR	15
65	9963	A	8w	Augsburg-West (O)	77833	-0,5	13,6					103325	12. Mai	MI				
66	9962	A	8w	Augsburg-Ost (O)	69775	0,8	13,9					90929	12. Mai	MI				
67	9961	A	8w	Derching (O)	65063	-3,6	13,6					85161	21. Mai	FR				
68	9132	A	8w	Adelzhausen (W)	61489	1,7	13,9					78382	12. Mai	MI				

Nr.	Zstnr	Straße		Name	Gesamt (0-24)			Tag (6-22 Uhr)		Nacht (22-6 Uhr)		Tagesspitzenwerte			Stundenspitzenwerte			
					Kfz	09/08	Lkw-%	Kfz_Tag	Pt	Kfz_Nacht	Pn	Tag-max	Datum	Tag	Std-max	Datum	Tag	Std
69	9960	A	8w	Adelzhausen (O)	65262	0,3	13,2					84599	12. Mai	MI				
70	9014	A	8w	Odelzhausen (O)	67880	-0,9	13,6					86675	21. Mai	FR				
71	9003	A	8w	Sulzemoos (O)	71810	0,1	12,4	64708	11,3	7463	23,8	93952	21. Mai	FR	7114	21. Mai	FR	18
72	9773	A	8w	Dachau/Fürstenfeldbruck (W)	72561	3,4	13,3	65229	11,9	7331	25,2	94367	21. Mai	FR	7286	21. Mai	FR	18
73	9772	A	8w	Dachau/Fürstenfeldbruck (O)	85705	-0,4	11,7	77214	10,6	8491	21,6	110592	21. Mai	FR	8223	4. Mai	DI	8
74	9141	A	8w	AK München-West (W)	37846	-4,7	5,9	34648	5,5	3198	9,5	48161	21. Mai	FR	4041	10. Mai	MO	8
75	9140	A	8w	AK München-West (O)	30755	-5,0	4,9	28145	4,8	2610	6,7	38026	7. Mai	FR	3199	10. Mai	MO	8
76	9082	A	8o	München-Perlach (S)	47125	0,8	2,5	43341	2,5	3783	3,1	58760	12. Mai	MI	5327	4. Mai	DI	9
77	9171	A	8o	Holzkirchen (W)	100532	0,2	10,2					123871	21. Mai	FR				
78	9180	A	8o	AD Inntal (W)	76381	1,5	13,4	68374	12,2	8007	23,8	97170	29. Mai	SA	7996	29. Mai	SA	12
79	9023	A	8o	Rosenheim (O)	61552	0,4	10,8	55366	9,6	6187	21,3	77402	21. Mai	FR	5885	21. Mai	FR	14
80	9026	A	8o	Frasdorf (O)	54722	0,6	11,3	49054	9,9	5668	22,9	71035	21. Mai	FR	5415	21. Mai	FR	17
81	9028	A	8o	Felden (O)	51323	0,8	12,0	45862	10,6	5460	23,5	67472	21. Mai	FR	5107	21. Mai	FR	17
82	9031	A	8o	Neukirchen (O)	40197	-0,1	17,2	35366	15,5	4831	29,4	54381	21. Mai	FR	4141	21. Mai	FR	15
83	9032	A	8o	Bad Reichenhall (O)	44093	4,3	16,4	36844	16,4	4559	32,4	58910	21. Mai	FR	4028	16. Mai	SO	12
84	9903	A	9	AD Bayerisches Vogtland (N)	40785	5,5	18,8	35491	16,0	5295	38,1	61025	16. Mai	SO	5315	16. Mai	SO	18
85	9994	A	9	AD Bayerisches Vogtland (S)	55156	2,7	17,8	47587	14,9	7568	35,7	87647	12. Mai	MI	7425	16. Mai	SO	18
86	9001	A	9	AD Bayreuth/Kulmbach (N)	71525	2,3	16,3	62419	13,7	9105	33,9	102608	21. Mai	FR	8481	16. Mai	SO	18
87	9002	A	9	AD Bayreuth/Kulmbach (S)	65385	1,8	15,5	57178	13,1	8208	31,9	91701	21. Mai	FR	7211	16. Mai	SO	18
88	9343	A	9	AS Münchberg (N)														
89	9029	A	9	Pegnitz (N)	53215	3,6	17,0	46218	14,3	6997	35,2	75286	12. Mai	MI	6658	16. Mai	SO	18
90	9042	A	9	AK Nürnberg (N)	74196	2,4	13,9	0	0,0	0	0,0	104571	12. Mai	MI	0			
91	9057	A	9	AK Nürnberg-Ost (N)	99415	0,4	15,8	87822	13,5	11593	33,6	132917	12. Mai	MI	9957	12. Mai	MI	17
92	9754	A	9	AK Nürnberg-Ost (S)	60709	0,5	14,1	54166	12,1	6542	30,6	83866	12. Mai	MI	6869	12. Mai	MI	17
93	9060	A	9	AK Nürnberg (S)	102439	-1,3	15,6	90565	13,3	11874	33,1	137729	12. Mai	MI	10157	12. Mai	MI	17
94	9344	A	9	AS Allersberg (N)														
95	9061	A	9	Greding (N)	66571	0,6	15,5	59333	13,3	7238	33,4	90761	21. Mai	FR	6976	21. Mai	FR	16
96	9090	A	9	Lenting (S)	76733	0,3	13,3	68822	11,6	7911	27,9	103345	21. Mai	FR	7808	12. Mai	MI	17
97	9552	A	9	Ingolstadt-Nord (S)	89792	0,4	12,1	81012	10,6	8780	25,9	120680	12. Mai	MI	9230	12. Mai	MI	17
98	9554	A	9	Manching (N)	85434	1,0	12,6	76834	11,0	8600	26,4	114126	12. Mai	MI	8740	21. Mai	FR	16
99	9056	A	9	AD Holledau (N)	71958	1,9	13,7	63797	11,6	7422	27,6	95900	21. Mai	FR	7348	21. Mai	FR	16
100	9110	A	9	AD Holledau (S)	90683	-2,1	11,3	81210	10,1	9473	21,5	119395	21. Mai	FR	8944	21. Mai	FR	16
101	9058	A	9	Allershausen (N)	96572	-0,3	11,2	86368	10,0	10204	20,7	123101	21. Mai	FR	8763	21. Mai	FR	16
102	9059	A	9	AK Neufahrn (N)	101432	2,2	11,1					134849	12. Mai	MI				

Nr.	Zstnr	Straße		Name	Gesamt (0-24)			Tag (6-22 Uhr)		Nacht (22-6 Uhr)		Tagesspitzenwerte			Stundenspitzenwerte			
					Kfz	09/08	Lkw-%	Kfz_Tag	Pt	Kfz_Nacht	Pn	Tag-max	Datum	Tag	Std-max	Datum	Tag	Std
103	9065	A	9	AK Neufahrn (S)	113355	-3,8	9,4	101318	8,5	12037	16,8	141636	21. Mai	FR	9612	21. Mai	FR	17
104	9062	A	9	Garching-Nord (N)	125133	-3,6	9,4	112051	8,6	13082	16,2	154342	21. Mai	FR	10986	6. Mai	DO	18
105	9063	A	9	Garching-Nord (S)	130272	-1,8	9,2	116812	8,4	13460	16,0	159554	21. Mai	FR	11628	6. Mai	DO	18
106	9115	A	9	AK München-Nord (N)	138873	-1,7	8,9	124700	8,2	14174	15,6	173970	12. Mai	MI	12412	21. Mai	FR	17
107	9066	A	9	AK München-Nord (S)	101574	-0,8	5,3	91659	4,9	9915	8,1	128544	7. Mai	FR	9635	17. Mai	MO	8
108	9064	A	9	München-Schwabing (N)	74218	-1,7	6,4					92640	12. Mai	MI				
109	9950	A	45	Alzenau (S)	35031	9,6	14,5	31596	12,5	3435	32,6	46874	12. Mai	MI	3720	3. Mai	MO	8
110	9203	A	70	AD Schweinfurt/Werneck (O)	44775	5,3	14,8	39982	12,4	4793	34,6	63988	21. Mai	FR	5045	12. Mai	MI	18
111	9233	A	70	AD Werntal (W)	47922	-5,4	14,4	42956	12,2	4966	33,1	71151	21. Mai	FR	5637	21. Mai	FR	17
112	9234	A	70	AD Werntal (O)	44816	4,3	13,8	40249	11,9	4567	30,4	64262	21. Mai	FR	5102	21. Mai	FR	15
113	9256	A	70	Knetzgau (W)	25732	2,0	16,5	22986	14,1	2745	37,1	37417	21. Mai	FR	3041	21. Mai	FR	17
114	9024	A	70	AK Bamberg (W)	41466	-0,1	13,0	37646	11,3	3820	29,1	57812	21. Mai	FR	4887	12. Mai	MI	17
115	9068	A	70	AK Bamberg (O)	24041	0,9	13,7	21761	11,9	2280	30,7	35086	21. Mai	FR	3030	12. Mai	MI	18
116	9053	A	70	AD Bayreuth/Kulmbach (W)	22892	-0,5	15,4	20183	12,8	2248	31,8	33952	21. Mai	FR	2931	12. Mai	MI	18
117	9166	A	71	Mellrichstadt (N)	13366	4,0	12,8	11850	11,1	1516	26,8	21855	21. Mai	FR	1943	12. Mai	MI	18
118	9167	A	71	Bad-Kissingen (S)	22552	3,4	9,1	20370	8,0	2182	19,0	32636	21. Mai	FR	2849	12. Mai	MI	18
119	9232	A	71	AD Werntal (N)	22147	6,0	9,8	20043	8,8	2104	19,3	32229	21. Mai	FR	2805	12. Mai	MI	17
120	9025	A	72	AD Bayerisches Vogtland (O)	31040	5,4	17,9	26835	15,1	4014	35,3	46580	21. Mai	FR	4060	16. Mai	SO	18
121	9094	A	72	AD Hochfranken (W)	35098	4,9	18,3	30572	15,9	4526	34,5	52106	21. Mai	FR	4326	16. Mai	SO	14
122	9095	A	72	AD Hochfranken (O)	38844	4,9	15,4	33802	13,3	5042	29,6	58525	21. Mai	FR	5076	16. Mai	SO	17
123	9101	A	73	AK Bamberg (N)	36708	2,1	10,2	33554	9,4	3154	18,7	49040	12. Mai	MI	4109	12. Mai	MI	17
124	9005	A	73	AD Nürnberg/Feucht (W)	24001	-3,2	12,0	21721	10,6	2279	25,0	34010	9. Mai	SO	3248	9. Mai	SO	18
125	9333	A	73	Röthenbach b.St.W. (O)	38825	-4,3	9,6	35374	8,8	3452	18,2	50682	12. Mai	MI	4495	9. Mai	SO	18
126	9347	A	73	AS Wendelstein (O)														
127	9346	A	73	AS N-Zollhaus (S)														
128	9004	A	73	Nürnberg-Hafen-Ost (S)	81763	-1,6	8,8	74162	8,2	7602	14,9	106256	12. Mai	MI	8363	5. Mai	MI	8
129	9306	A	73	Ebensfeld	26702	4,8	10,7	0	0,0	0	0,0	33308	21. Mai	FR	0			
130	9111	A	73	Nürnberg/Fürth (N)	65610	-2,1	7,1	59133	6,4	6477	14,2	84463	12. Mai	MI	6749	5. Mai	MI	8
131	9953	A	73	AK Fürth/Erlangen (S)	61427	-1,5	7,1	55854	6,2	5572	15,5	79411	12. Mai	MI	6942	4. Mai	DI	8
132	9952	A	73	AK Fürth/Erlangen (N)	75166	1,2	8,2	68455	7,3	6710	16,5	98230	21. Mai	FR	8280	10. Mai	MO	8
133	9165	A	73	Eisfeld (S)	12345	4,9	12,3	11138	11,1	1207	23,6	17785	21. Mai	FR	1571	12. Mai	MI	18
134	9345	A	73	AS ForchheimSüd (S)														
135	9236	A	73	Untersiemau (S)	19824	7,9	9,8	18163	9,0	1661	18,2	27127	12. Mai	MI	2428	12. Mai	MI	17
136	9235	A	73	Untersiemau (N)	14129	15,2	12,0	12906	10,9	1223	23,0	19968	12. Mai	MI	1731	12. Mai	MI	17

Nr.	Zstnr	Straße		Name	Gesamt (0-24)			Tag (6-22 Uhr)		Nacht (22-6 Uhr)		Tagesspitzenwerte			Stundenspitzenwerte			
					Kfz	09/08	Lkw-%	Kfz_Tag	Pt	Kfz_Nacht	Pn	Tag-max	Datum	Tag	Std-max	Datum	Tag	Std
137	9021	A	73	Bamberg-Ost (N)	51368	2,6	12,6	46580	11,1	4788	27,6	69981	21. Mai	FR	5836	12. Mai	MI	17
138	9035	A	81	AD Würzburg-West (S)	27474	1,5	15,5	24416	13,0	3058	36,1	36815	21. Mai	FR	2986	16. Mai	SO	19
139	9217	A	92	AD München-Feldmoching (N)	54272	0,8	8,7	49593	8,0	4679	16,4	70500	21. Mai	FR	5799	17. Mai	MO	8
140	9006	A	92	Oberschleißheim (O)	56896	0,5	9,7	51549	8,8	5347	18,3	72544	21. Mai	FR	5825	17. Mai	MO	8
141	9015	A	92	AK Neufahrn (W)	62787	3,5	10,3	56827	9,4	5960	18,8	78606	12. Mai	MI	6413	12. Mai	MI	18
142	9007	A	92	AK Neufahrn (O)	91108	-2,2	7,7	76880	6,0	9360	10,6	111593	7. Mai	FR	8526	17. Mai	MO	8
143	9017	A	92	Altdorf (O)	39686	-0,3	11,6	35999	10,6	3687	20,9	52507	12. Mai	MI	4361	12. Mai	MI	18
144	9019	A	92	Landau a.d. Isar (W)	28674	6,0	12,1	25676	11,0	2998	21,5	38575	12. Mai	MI	3185	12. Mai	MI	18
145	9190	A	93	AD Inntal (S)	44492	2,5	15,9	39991	14,6	4500	27,8	58270	21. Mai	FR	4666	29. Mai	SA	12
146	9191	A	93	Kiefersfelden (S)	40391	4,7	17,3	36320	16,0	4072	28,8	55123	21. Mai	FR	4480	21. Mai	FR	17
147	9096	A	93	AD Hochfranken (S)	20978	5,0	16,3	18677	14,5	2301	30,4	31685	12. Mai	MI	2799	16. Mai	SO	17
148	9099	A	93	Selb-West (S)	23260	6,6	16,3	20882	14,4	2377	32,3	35521	12. Mai	MI	3003	21. Mai	FR	15
149	9901	A	93	Wernberg-Köblitz (S)	32958	5,2	14,2	29675	12,9	3284	26,3	47292	12. Mai	MI	3992	21. Mai	FR	14
150	9087	A	93	AK Oberpfälzer Wald (S)	32391	4,4	14,0	29001	12,6	3390	26,1	45956	12. Mai	MI	3891	21. Mai	FR	14
151	9902	A	93	Schwandorf-Mitte (N)	40649	1,7	14,0	36672	12,5	3977	27,1	56219	21. Mai	FR	4479	21. Mai	FR	14
152	9049	A	93	Regensburg-Pfaffenstein (N)	65675	-1,2	9,0	59444	8,1	6231	17,5	87085	12. Mai	MI	6598	7. Mai	FR	14
153	9044	A	93	Regensburg-Königswiesen (S)	60790	-0,7	10,0	55244	9,0	5546	20,2	78546	12. Mai	MI	6055	10. Mai	MO	8
154	9045	A	93	AK Regensburg (N)	65387	-0,5	9,1	59421	8,2	5966	18,1	84247	12. Mai	MI	6711	10. Mai	MO	8
155	9030	A	93	Siegenburg (S)	24786	-0,2	9,7	22415	8,7	2372	19,4	32428	12. Mai	MI	2814	16. Mai	SO	18
156	9985	A	94	München-Riem (W)	58011	-1,1	4,6	53361	4,6	4650	5,5	76204	12. Mai	MI	6611	12. Mai	MI	18
157	9986	A	94	München-Riem (O)	56880	-2,9	5,1	52689	5,0	4192	6,1	75042	12. Mai	MI	6734	18. Mai	DI	9
158	9987	A	94	Feldkirchen-Ost (W)	51323	-5,2	5,5	46884	5,3	3649	6,6	69736	6. Mai	DO	6212	12. Mai	MI	18
159	9840	A	94	AK München-Ost (O)	49324	-5,4	9,3					65451	12. Mai	MI				
160	9043	A	95	München-Kreuzhof (W)	62557	-8,9	3,5	57399	3,3	5158	5,1	73318	21. Mai	FR	6000	11. Mai	DI	8
161	9151	A	95	AD Starnberg (N)	56143	-8,6	3,7	51817	3,5	4325	6,0	66692	24. Mai	MO	5649	24. Mai	MO	18
162	9161	A	95	Seeshaupt (N)	27745	-6,6	4,0	25819	3,9	1926	6,3	39964	24. Mai	MO	3572	24. Mai	MO	18
163	9164	A	95	Murnau/Kochel (S)	12132	-2,5	4,9	11191	4,8	940	7,2	18286	24. Mai	MO	1665	23. Mai	SO	12
164	9250	A	96	Lindau (S)	24925	1,2	15,1	22583	14,8	2342	18,9	31452	21. Mai	FR	2339	16. Mai	SO	15
165	9550	A	96	Stetten (W)	34033	3,4	11,7	31195	11,0	2837	19,9	45304	21. Mai	FR	3594	12. Mai	MI	17
166	9136	A	96	Landsberg a. Lech-Nord (O)	58500	4,7	8,6	53738	7,9	4762	15,7	80533	12. Mai	MI	6779	12. Mai	MI	18
167	9222	A	96	Gräfelfing (W)	88113	-2,1	4,2	81110	4,0	7003	6,3	111393	12. Mai	MI	9237	12. Mai	MI	18
168	9106	A	96	München-Laim (W)	90641	-3,2	3,9	82553	3,7	8088	6,0	111953	21. Mai	FR	8903	12. Mai	MI	18
169	9219	A	99	AS Germering-Nord (N)	67511	3,5	8,3	62290	7,7	5221	16,1	89616	12. Mai	MI	7453	12. Mai	MI	18
170	9220	A	99	AK München-West (N)	55757	4,6	8,7	51279	8,0	4479	16,1	75928	12. Mai	MI	6274	12. Mai	MI	18

Nr.	Zstnr	Straße		Name	Gesamt (0-24)			Tag (6-22 Uhr)		Nacht (22-6 Uhr)		Tagesspitzenwerte			Stundenspitzenwerte			
					Kfz	09/08	Lkw-%	Kfz_Tag	Pt	Kfz_Nacht	Pn	Tag-max	Datum	Tag	Std-max	Datum	Tag	Std
171	9774	A	99	AD München-Eschenried (O)	51819	0,8	15,6	46238	14,2	5581	27,9	68104	21. Mai	FR	4866	21. Mai	FR	18
172	9775	A	99	AD München-Allach (O)	106262	1,5	15,0	97821	13,7	9674	26,1	137489	21. Mai	FR	10200	5. Mai	MI	8
173	9216	A	99	AD München-Feldmoching (W)	112642	2,5	15,2	104881	16,8	11158	24,2	144672	12. Mai	MI	10721	19. Mai	MI	9
174	9155	A	99	AD München-Feldmoching (W) Rad	104303	1,0	11,6	94835	10,6	9468	22,4	136871	12. Mai	MI	10997	17. Mai	MO	8
175	9207	A	99	AD München-Feldmoching (O)	69458	0,3	12,5	63514	11,3	5944	24,6	94441	12. Mai	MI	8154	12. Mai	MI	18
176	9215	A	99	AK München-Nord (W)	65559	-6,6	12,6	59994	11,5	5565	24,6	90616	12. Mai	MI	8429	12. Mai	MI	18
177	9415	A	99	AK München-Nord (N) (Ab SZ)														
178	9218	A	99	AK München-Nord (O)	111670	-2,8	15,0	101091	13,7	10579	27,5	146468	12. Mai	MI	11918	12. Mai	MI	18
179	9211	A	99	Aschheim/Ismaning (S)	115851	-3,1	14,9	105014	13,6	10836	27,3	152884	12. Mai	MI	12403	12. Mai	MI	18
180	9212	A	99	AK München-Ost (N)	110163	-2,7	14,7	99866	13,4	10298	27,5	144625	12. Mai	MI	11779	12. Mai	MI	18
181	9213	A	99	AK München-Ost (S)	100730	-2,1	11,8	91758	10,8	8972	22,7	130937	12. Mai	MI	10746	12. Mai	MI	18
182	9244	A	99	Haar (S)	82674	-0,9	13,3	75124	12,0	7550	25,5	108659	12. Mai	MI	8935	12. Mai	MI	18
183	9150	A	952	AD Starnberg (W)	27576	-9,2	2,7	25543	2,7	2033	3,6	32909	12. Mai	MI	2929	17. Mai	MO	8
184	9221	A	995	München-Giesing (S)	51269	-5,9	4,4	47262	4,1	4007	7,5	65656	12. Mai	MI	5257	12. Mai	MI	18
185	9274	B	2	Mittenwald	8248	7,7	2,9	7745	2,8	503	5,2	13215	29. Mai	SA	1232	16. Mai	SO	17
186	9107	B	2	GAP - Partenkirchen	22275	-1,1	4,8	18175	4,3	1196	5,1	28873	21. Mai	FR	1869	3. Mai	MO	16
187	9351	B	2	Oberau (s)	25336	-2,6	4,0	23613	3,9	1723	5,4	32396	21. Mai	FR	2516	21. Mai	FR	15
188	9353	B	2	Oberau (Mitte)	17787	-4,4	3,9	16549	3,8	1238	5,2	22773	21. Mai	FR	1747	21. Mai	FR	15
189	9350	B	2	Oberau (n)	20631	-2,6	4,1	19142	4,0	1488	5,1	25819	21. Mai	FR	1938	21. Mai	FR	13
190	9361	B	2	Eschenlohe (s)	18559	-16,6	4,4					28999	24. Mai	MO				
191	9360	B	2	Eschenlohe (n)	7270	0,5	3,8	6669	3,6	601	6,0	8973	31. Mai	MO	792	26. Mai	MI	16
192	9800	B	2	Germering	19752	-2,6	4,5					25314	12. Mai	MI				
193	9129	B	2	Langweid	37247	0,3	10,8					47976	12. Mai	MI				
194	9270	B	2	Donauwörth	19843	2,4	22,2					25722	12. Mai	MI				
195	9271	B	2	Weissenburg i.Bay.	14902	6,8	16,3	13680	14,8	1223	32,6	19500	21. Mai	FR	1589	21. Mai	FR	16
196	9945	B	2	Schwabach	19816	2,3	14,1	17913	12,9	2011	27,1	25612	12. Mai	MI	2070	10. Mai	MO	8
197	9275	B	8	Kitzingen	16514	4,3	8,8	15494	9,0	1530	13,7	21490	12. Mai	MI	2030	3. Mai	MO	8
198	9272	B	8	Markt Bibart	6843	-11,2	11,9	6287	10,8	533	21,8	8583	12. Mai	MI	738	12. Mai	MI	17
199	9273	B	8	Burgthann-Oberferrieden	9719	-4,4	8,1	9045	8,0	674	9,2	12061	21. Mai	FR	1236	1. Mai	SA	12
200	9276	B	8	Barbing	6422	-1,8	12,4	5721	10,0	487	16,9	8298	12. Mai	MI	773	3. Mai	MO	9
201	9295	B	8	Rain	7070	8,0	23,7	6358	21,7	713	41,5	9341	25. Mai	DI	1097	25. Mai	DI	8
202	9830	B	11	Pullach	15627	-10,5	4,6	13952	4,4	835	3,9	20412	12. Mai	MI	1813	12. Mai	MI	9
203	9850	B	11	Garching-Dirnmaning	9772	-12,0	8,3					14034	12. Mai	MI				
204	9310	B	11	Eching-Viecht	13893	-5,1	3,4	12797	3,3	1096	4,4	17044	12. Mai	MI	1555	19. Mai	MI	18

Nr.	Zstnr	Straße		Name	Gesamt (0-24)			Tag (6-22 Uhr)		Nacht (22-6 Uhr)		Tagesspitzenwerte			Stundenspitzenwerte			
					Kfz	09/08	Lkw-%	Kfz_Tag	Pt	Kfz_Nacht	Pn	Tag-max	Datum	Tag	Std-max	Datum	Tag	Std
205	9401	B	11	Deggendorf	11881	7,4	5,9	10965	5,8	916	7,2	14724	21. Mai	FR	1374	12. Mai	MI	18
206	9277	B	11	Bayerisch Eisenstein	3471	7,4	3,5	3223	3,7	212	4,9	4421	24. Mai	MO	557	24. Mai	MO	15
207	9175	B	12	Kempton	14820	-9,5	9,7	13663	9,4	1157	13,5	19083	12. Mai	MI	1666	10. Mai	MO	8
208	9380	B	12	Buchloe	16356	1,7	8,6	14998	8,2	1358	13,1	20542	12. Mai	MI	1734	12. Mai	MI	18
209	9863	B	12	Simbach a. Inn (w)	8287	33,1	20,7	7393	18,7	894	37,5	11148	31. Mai	MO	809	29. Mai	SA	12
210	9861	B	12	Simbach a. Inn (s)	7008	25,2	19,0	6218	17,7	767	34,8	10204	31. Mai	MO	818	31. Mai	MO	18
211	9862	B	12	Simbach a. Inn (n)	9297	35,0	11,8	8512	11,2	785	18,7	11300	12. Mai	MI	958	21. Mai	FR	15
212	9125	B	12	Philippsreut	4130	-4,2	14,2					5355	1. Mai	SA				
213	9820	B	13	Oberschleißheim-Neuherberg	31065	-6,7	8,2					45844	12. Mai	MI				
214	9124	B	13	Eichstätt	12781	-3,5	6,4	11814	6,2	967	8,6	16404	21. Mai	FR	1401	12. Mai	MI	17
215	9278	B	13	Oberdachstetten	5980	0,2	8,2	5548	7,7	432	14,5	7701	21. Mai	FR	638	21. Mai	FR	16
216	9299	B	13	Eibelstadt	12102	3,2	7,3	11150	6,7	952	14,1	15650	12. Mai	MI	1430	12. Mai	MI	18
217	9280	B	14	Hersbruck	12813	-7,1	4,3	12027	4,4	893	4,8	15535	12. Mai	MI	1506	28. Mai	FR	15
218	9279	B	14	Schnaittenbach	6471	2,6	8,5	6041	8,6	490	10,3	8298	12. Mai	MI	727	20. Mai	DO	17
219	9301	B	15	Soyen	9449	6,8	14,8	8703	14,1	747	23,7	13702	25. Mai	DI	1007	26. Mai	MI	18
220	9300	B	15	Ergoldsbach	10033	-1,0	12,2	8995	11,7	1038	16,5	13173	12. Mai	MI	1035	20. Mai	DO	18
221	9281	B	15	Maxhütte-Haidhof	8873	3,8	6,3	8120	5,9	753	10,5	11283	12. Mai	MI	955	5. Mai	MI	18
222	9113	B	15	Hof	21916	-4,9	7,7	20243	7,1	1673	15,5	29042	12. Mai	MI	2478	17. Mai	MO	8
223	9282	B	16	Neustadt a.d. Donau	9085	-8,9	23,6					12418	12. Mai	MI				
224	9283	B	17	Hablech	6754	-3,1	5,1	6512	5,1	281	6,0	11282	24. Mai	MO	1101	24. Mai	MO	12
225	9138	B	17	Untermeitingen-Lagerlechfeld	27030	3,3	8,9	26454	9,2	2158	12,2	34262	7. Mai	FR	2982	3. Mai	MO	8
226	9114	B	19	Fischen	12856	-9,5	3,9	12316	4,0	688	2,8	15640	14. Mai	FR	1352	24. Mai	MO	11
227	9137	B	19	Waltenhofen-Herzmanns	21300	5,5	5,3	19898	5,3	1401	6,3	26664	12. Mai	MI	2192	12. Mai	MI	17
228	9302	B	19	Würzburg/Estenfeld	49320	4,4	7,0					65621	21. Mai	FR				
229	9201	B	19	Werneck-Eßleben	7291	-11,1	7,0	6772	6,6	519	12,3	12201	12. Mai	MI	1348	12. Mai	MI	17
230	9103	B	19	Mellrichstadt-Eussenhausen	2021	-3,3	5,4					2705	7. Mai	FR				
231	9284	B	20	Furth i. Wald	10458	0,4	11,4	9445	9,6	1012	28,0	13371	1. Mai	SA	1343	2. Mai	SO	15
232	9262	B	20	Weiding	12753	1,1	14,9	11242	13,5	1511	25,2	15137	28. Mai	FR	1228	2. Mai	SO	15
233	9148	B	20	Eggenfelden (n)	9668	3,0	19,7	8814	18,6	854	30,3	12829	21. Mai	FR	1089	21. Mai	FR	15
234	9149	B	20	Eggenfelden (s)	16914	1,7	15,0	15517	14,2	1397	23,5	22082	12. Mai	MI	1934	12. Mai	MI	18
235	9109	B	20	Laufen	12370	7,9	6,9	11344	6,5	1025	11,0	15311	21. Mai	FR	1262	3. Mai	MO	8
236	9285	B	21	Schneizreuth-Melleck	9478	3,1	10,0	8918	9,8	560	13,5	12550	24. Mai	MO	1126	24. Mai	MO	11
237	9121	B	21	Schneizreuth-Baumgarten	6667	-30,2	13,9	6265	13,7	402	17,7	9369	6. Mai	DO	767	5. Mai	MI	17
238	9303	B	22	Burgwindheim	3150	-2,1	8,7	2950	9,0	226	11,3	3859	21. Mai	FR	346	7. Mai	FR	14

Nr.	Zstnr	Straße		Name	Gesamt (0-24)			Tag (6-22 Uhr)		Nacht (22-6 Uhr)		Tagesspitzenwerte			Stundenspitzenwerte			
					Kfz	09/08	Lkw-%	Kfz_Tag	Pt	Kfz_Nacht	Pn	Tag-max	Datum	Tag	Std-max	Datum	Tag	Std
239	9286	B	22	Weidenberg	10569	-4,5	7,3	9655	7,0	915	11,0	13688	7. Mai	FR	1240	17. Mai	MO	8
240	9287	B	22	Altenstadt a.d. Waldnaab	16568	-5,3	3,3	15347	3,1	1221	5,2	21819	12. Mai	MI	1888	12. Mai	MI	17
241	9104	B	22	Weiden i.d. Opf.	10084	-3,6	5,9	9888	5,6	526	11,5	13146	21. Mai	FR	1214	10. Mai	MO	18
242	9304	B	22	Winklarn	3289	1,5	14,7	3036	14,1	253	22,7	4306	21. Mai	FR	393	24. Mai	MO	12
243	9163	B	23	GAP - Garmisch	8967	-16,8	4,2					11883	24. Mai	MO				
244	9352	B	23	Oberau (w)	10392	4,2	4,6	9656	4,5	736	5,3	12669	21. Mai	FR	1270	14. Mai	FR	14
245	9156	B	25	Fremdingen	4256	11,3	21,3	3722	19,3	492	43,8	5515	23. Mai	SO	501	24. Mai	MO	14
246	9288	B	27	Karsbach-Höllrich	5412	-1,0	9,5	4992	9,0	409	19,8	6839	21. Mai	FR	619	12. Mai	MI	17
247	9949	B	31	Lindau-Diepoldsbergtunnel	19881	0,1	11,3	18249	10,9	1633	16,5	23994	24. Mai	MO	2011	24. Mai	MO	12
248	9210	B	85	Stockheim-Haslach (n)	11485	-1,2	7,9					14787	21. Mai	FR				
249	9209	B	85	Stockheim-Haslach (s)	13275	1,0	8,4					16991	21. Mai	FR				
250	9289	B	85	Amberg (w)	9426	-7,2	4,5					12087	7. Mai	FR				
251	9290	B	85	Roding	12558	3,7	13,2	11379	12,1	1179	24,2	15880	12. Mai	MI	1257	12. Mai	MI	17
252	9206	B	89	Stockheim-Haslach (w)	7873	-6,4	7,9					10314	12. Mai	MI				
253	9571	B	173	Marktzeuln-Zettlitz (w)	12913	-3,3	13,0					16048	21. Mai	FR				
254	9572	B	173	Marktzeuln-Zettlitz (o)	11304	-1,0	12,7					13856	21. Mai	FR				
255	9305	B	173	Marktrodach	13520	1,2	11,5	12612	10,8	1051	20,6	17452	12. Mai	MI	1466	10. Mai	MO	18
256	9108	B	285	Fladungen	1054	-1,3	5,4	963	6,7	82	7,3	1569	23. Mai	SO	206	23. Mai	SO	15
257	9291	B	286	Kolitzheim-Oberspiesheim	8416	6,6	8,5	7583	7,5	834	17,5	10946	12. Mai	MI	928	3. Mai	MO	8
258	9573	B	289	Marktzeuln-Zettlitz (s)	12795	29,3	16,3					17515	21. Mai	FR				
259	9292	B	299	Amberg (s)	9769	-0,2	11,1	9073	10,8	807	16,7	12846	12. Mai	MI	1042	3. Mai	MO	8
260	9293	B	300	Schrobenhausen	11965	-2,0	11,8	10945	11,0	1020	20,3	15633	12. Mai	MI	1429	12. Mai	MI	18
261	9294	B	303	Bischofsgrün	5740	-0,1	19,6	5201	17,7	539	37,6	6793	12. Mai	MI	695	23. Mai	SO	17
262	9153	B	303	Schirnding	5150	-5,0	20,1	4577	17,5	573	40,9	5773	12. Mai	MI	485	13. Mai	DO	12
263	9810	B	304	Karlsfeld-Rothschwaige	27175	-1,0	6,8	24704	6,7	2471	8,1	38224	12. Mai	MI	2961	12. Mai	MI	18
264	9320	B	304	Zorneding	14297	-1,5	5,5					17722	12. Mai	MI				
265	9321	B	304	Steinhöring	12637	-2,3	6,4	11695	5,7	941	15,1	16271	12. Mai	MI	1349	17. Mai	MO	8
266	9135	B	304	Altenmarkt (s)	14252	-7,7	9,2	13185	8,8	1067	13,7	18139	7. Mai	FR	1481	3. Mai	MO	17
267	9937	B	304	Nußdorf-Aiging	10519	-1,0	8,4	9686	8,1	833	12,5	13905	12. Mai	MI	1113	20. Mai	DO	17
268	9142	B	304	Traunstein	8000	-5,1	7,1	7387	6,6	613	13,0	11633	14. Mai	FR	1058	14. Mai	FR	19
269	9144	B	304	Freilassing	29249	-0,7	5,0					36706	21. Mai	FR				
270	9147	B	305	Unterwössen-Oberwössen	3318	-5,8	4,7	3233	5,4	147	6,3	4558	24. Mai	MO	489	24. Mai	MO	15
271	9462	B	388	Eggenfelden (o)	14729	-0,8	7,1	13664	6,9	1065	9,9	18769	12. Mai	MI	1524	3. Mai	MO	18
272	9307	B	469	Kleinheubach	15731	5,4	10,2	14377	9,6	1355	16,9	19985	21. Mai	FR	1632	12. Mai	MI	18

Nr.	Zstnr	Straße		Name	Gesamt (0-24)			Tag (6-22 Uhr)		Nacht (22-6 Uhr)		Tagesspitzenwerte			Stundenspitzenwerte			
					Kfz	09/08	Lkw-%	Kfz_Tag	Pt	Kfz_Nacht	Pn	Tag-max	Datum	Tag	Std-max	Datum	Tag	Std
273	9296	B	469	Miltenberg	12817	-0,8	7,2	11968	7,0	930	12,4	16483	12. Mai	MI	1415	12. Mai	MI	18
274	9324	B	470	Dietersheim	8755	-10,2	7,6	8170	7,2	585	13,8	11158	21. Mai	FR	1010	2. Mai	SO	15
275	9297	B	470	Gößweinstein-Sachsenmühle	2881	-11,2	7,6	2640	7,9	122	13,4	6610	24. Mai	MO	841	23. Mai	SO	16
276	9988	B	471	Bergkirchen-Geiselbullach	19653	1,2	10,3	18272	9,6	1632	19,8	26829	21. Mai	FR	2368	21. Mai	FR	16
277	9188	B	472	Peiting-Hohenbrand	10465	-0,4	6,4	9453	6,2	1012	8,0	12844	27. Mai	DO	1084	25. Mai	DI	16
278	9204	B	472	Polling (w)	4718	-4,3	6,8					6030	25. Mai	DI				
279	9199	B	472	Polling (o)	7997	0,5	7,0					10099	25. Mai	DI				
280	9298	B	472	Waakirchen	8539	-2,9	7,4	8020	7,3	519	9,1	10441	21. Mai	FR	820	21. Mai	FR	14
281	9853	B	505	Höchstadt	8179	2,1	18,9	7237	16,4	942	38,5	10945	12. Mai	MI	967	12. Mai	MI	18
282	9870	B	512	Neuhaus a. Inn (o)	8075	-0,3	9,7	7568	9,1	507	18,5	10407	14. Mai	FR	952	7. Mai	FR	16
283	9871	B	512	Neuhaus a. Inn (s)	7129	22,7	11,2	6670	10,5	458	20,8	8639	3. Mai	MO	786	7. Mai	FR	16
284	9420	B	533	Grafenau	8308	-2,2	5,6	7763	5,4	545	7,5	10488	12. Mai	MI	869	12. Mai	MI	17
285	9562	St	1066	Feuchtwangen (w)	5935	0,3	11,2	5190	9,7	744	21,5	7953	12. Mai	MI	657	26. Mai	MI	8
286	9419	St	2007	Wertach	3840	-4,1	4,3					5702	23. Mai	SO				
287	9450	St	2025	Jettingen-Scheppach	6142	-1,3	10,0	5537	10,1	604	8,5	11121	7. Mai	FR	1668	7. Mai	FR	8
288	9432	St	2035	Pöttmes-Wagesenberg	4288	-5,4	7,0					5489	21. Mai	FR				
289	9646	St	2053	Ismaning-Süd	11415	-6,9	4,4					16226	12. Mai	MI				
290	9493	St	2057	Polling (n)	3425	-1,0	6,6					4259	25. Mai	DI				
291	9649	St	2068	Seefeld-Oberalting	10136	-1,0	4,7	9458	4,7	678	4,6	12258	12. Mai	MI	1078	24. Mai	MO	15
292	9920	St	2072	Grünwald-Geiseltasteig	16029	-0,8	2,5					20471	12. Mai	MI				
293	9910	St	2078	München-Perlach	16724	-3,3	3,2	15601	3,1	1123	3,8	21531	12. Mai	MI	1923	5. Mai	MI	18
294	9647	St	2079	Neubiberg	13194	-6,9	3,8	12458	3,8	737	3,1	17789	12. Mai	MI	1590	12. Mai	MI	18
295	9451	St	2096	Grabenstätt	6222	-25,0	9,4	5880	9,2	342	12,3	8724	24. Mai	MO	820	24. Mai	MO	17
296	9872	St	2110	Neuhaus a. Inn (n)	4238	28,4	5,8	4056	5,5	227	12,8	6188	8. Mai	SA	585	8. Mai	SA	11
297	9441	St	2111	Marklkofen-Frontenhausen	8001	16,6	8,6	7081	8,6	921	8,2	11803	7. Mai	FR	951	7. Mai	FR	14
298	9400	St	2136	Bodenmais	4269	7,0	5,3	4024	5,2	245	6,0	5188	23. Mai	SO	580	24. Mai	MO	15
299	9574	St	2191	Marktzeuln-Zettlitz (n)	5038	-0,9	5,7					6128	12. Mai	MI				
300	9640	St	2225	Wendelstein (n)	11198	0,5	5,3	10512	5,1	686	7,7	15382	12. Mai	MI	1384	5. Mai	MI	8
301	9558	St	2230	Essing	5068	-5,7	7,9	4795	7,9	273	8,8	7720	23. Mai	SO	914	23. Mai	SO	15
302	9641	St	2239	Wendelstein (o)	9489	-7,1	5,2	8942	5,2	547	5,1	13591	12. Mai	MI	1405	12. Mai	MI	18
303	9633	St	2240	Uttenreuth	11203	-8,4	4,1					14363	12. Mai	MI				
304	9631	St	2240	Heßdorf	11345	-5,2	3,1					14576	12. Mai	MI	1295	19. Mai	MI	8
305	9636	St	2241	Schwaig b. Nürnberg	14874	-3,2	4,6	13712	4,7	1162	4,3	19068	12. Mai	MI	1562	12. Mai	MI	18
306	9635	St	2242	Fürth-Mannhof	8489	-3,0	6,6	7969	6,5	520	8,5	11027	12. Mai	MI	1106	19. Mai	MI	18

Nr.	Zstnr	Straße		Name	Gesamt (0-24)			Tag (6-22 Uhr)		Nacht (22-6 Uhr)		Tagesspitzenwerte			Stundenspitzenwerte			
					Kfz	09/08	Lkw-%	Kfz_Tag	Pt	Kfz_Nacht	Pn	Tag-max	Datum	Tag	Std-max	Datum	Tag	Std
307	9632	St	2244	Bubenreuth	9355	-0,5	3,5					11951	12. Mai	MI				
308	9634	St	2244	Herzogenaurach	28166	0,4	7,0	22241	6,2	1943	4,5	38100	12. Mai	MI	3106	27. Mai	DO	18
309	9637	St	2245	Zirndorf-Wintersdorf	13378	-8,5	4,5	12378	4,5	1000	4,2	17338	12. Mai	MI	1429	12. Mai	MI	8
310	9630	St	2259	Hemhofen	9545	-11,2	5,6	8878	5,3	667	8,7	12132	7. Mai	FR	1024	11. Mai	DI	18
311	9645	St	2342	Oberschleißheim-Flugplatz	11849	-5,6	3,8	11028	3,8	821	4,2	16246	12. Mai	MI	1558	19. Mai	MI	18
312	9648	St	2343	Planegg-Martinsried	8076	-6,2	6,0	7690	5,9	385	6,2	11450	12. Mai	MI	1139	6. Mai	DO	9
313	9643	St	2345	Gröbenzell	17159	-1,6	4,6	15874	4,6	1285	5,3	23789	12. Mai	MI	1871	12. Mai	MI	19
314	9638	St	2401	Nürnberg-Altenfurt	8051	-6,6	10,2	7430	10,3	622	9,2	10909	3. Mai	MO	910	4. Mai	DI	17
315	9639	St	2406	Nürnberg-Worzeldorf	11786	1,1	5,1					15651	12. Mai	MI				
316	9642	St	2409	Rednitzhembach	8754	-4,9	5,1	8214	5,0	540	5,9	11552	3. Mai	MO	1005	12. Mai	MI	17
317	9413	St	2580	Flughafentangente(o)	4778	9,8	4,6	4316	4,4	461	6,9	6012	12. Mai	MI	584	19. Mai	MI	18
318	9407	St	2584	Hallbergmoos (A92)	43595	0,5	6,1	37829	5,7	5593	8,3	53027	10. Mai	MO	3700	20. Mai	DO	19
319	9405	St	2584	Hallbergmoos	51931	1,1	5,9	45087	5,6	6845	7,7	63712	21. Mai	FR	4333	10. Mai	MO	10
320	9406	St	2584	Hallbergmoos (FS44)	8346	4,8	5,4	7072	5,4	1235	4,9	10931	21. Mai	FR	979	21. Mai	FR	14
321	9404	St	2584	Oberding-Schwaig	21195	0,3	12,6	17748	12,2	3447	14,3	26087	21. Mai	FR	2028	10. Mai	MO	8
322	9705	K	M2	Unterhaching	11466	-8,0	3,5	10585	3,5	881	3,1	14461	7. Mai	FR	1361	3. Mai	MO	9
323	9710	K	M3	Aschheim/Hintermühle	10197	-11,9	7,2	10215	7,6	548	6,9	15270	12. Mai	MI	1717	4. Mai	DI	9
324	9702	K	M11	Grünwald	13030	-1,4	5,9	12472	6,0	558	5,0	17856	12. Mai	MI	1708	3. Mai	MO	9
325	9116	K	L116	Nonnenhorn	10523	-2,3	2,5	10158	2,7	691	2,0	12417	21. Mai	FR	1035	15. Mai	SA	12
326	9708	K	M18	Feldkirchen	5300	-31,5	6,1	5079	6,3	301	5,0	6851	4. Mai	DI	740	4. Mai	DI	18
327	9700	K	M21	Planegg	14552	-15,2	6,9	13763	6,7	789	10,8	19233	12. Mai	MI	1715	12. Mai	MI	18
328	9704	K	M22	Ottobrunn	15216	-6,8	2,9	14170	2,9	1045	2,8	19432	12. Mai	MI	1645	17. Mai	MO	18
329	9208	K	CO27	Lautertal-Rottenbach	621	1,3	15,0	602	17,5	42	18,9	1017	4. Mai	DI	195	4. Mai	DI	8

Nr.	Zstnr	Straße		Name	Gesamt (0-24)			Tag (6-22 Uhr)		Nacht (22-6 Uhr)		Tagesspitzenwerte			Stundenspitzenwerte			
					Kfz	10/09	Lkw-%	Kfz_Tag	Pt	Kfz_Nacht	Pn	Tag-max	Datum	Tag	Std-max	Datum	Tag	Std
1	9033	A	3	AD Seligenstadt (O)	91117	0,9	16,8	78445	15,0	11510	35,8	106401	25. Jun	FR	7721	2. Jun	MI	17
2	9010	A	3	Hösbach (O)	65890	-2,0	20,0	55362	14,7	9054	37,8	75413	25. Jun	FR	5702	6. Jun	SO	16
3	9991	A	3	Rohrbrunn (O)	52550	-2,8	22,0	45454	18,0	7467	45,5	63833	6. Jun	SO	4748	6. Jun	SO	16
4	9034	A	3	AD Würzburg-West (W)	60507	-0,1	21,5					73384	6. Jun	SO				
5	9011	A	3	AD Würzburg-West (O)	76673	-0,5	22,2					92162	6. Jun	SO				
6	9036	A	3	AK Biebelried (W)	67778	-0,5	22,9					80725	25. Jun	FR				
7	9038	A	3	AK Biebelried (O)	59680	-0,8	22,7	50750	18,9	8931	44,7	70720	25. Jun	FR	5366	6. Jun	SO	14
8	9027	A	3	Kitzingen/Schwarzach (O)	58746	-1,5	22,7	50003	18,9	8743	44,7	69963	6. Jun	SO	5401	6. Jun	SO	15
9	9041	A	3	Geiselwind (W)	57967	-1,7	23,4	49246	19,4	8721	45,8	70010	6. Jun	SO	5421	6. Jun	SO	15
10	9251	A	3	Pommersfelden (W)	61895	-1,1	21,6	52916	18,1	8979	42,6	73807	25. Jun	FR	5618	6. Jun	SO	14
11	9252	A	3	Pommersfelden (O)	60680	-1,3	21,0	51972	17,6	8708	41,3	72839	25. Jun	FR	5371	6. Jun	SO	14
12	9951	A	3	AK Fürth/Erlangen (W)	79774	2,0	16,7	69940	14,0	9834	35,9	95451	25. Jun	FR	7248	2. Jun	MI	18
13	9050	A	3	AK Fürth/Erlangen (O)	90103	1,8	17,5	79457	15,0	10646	35,8	108272	25. Jun	FR	7826	11. Jun	FR	17
14	9039	A	3	AK Nürnberg (W)	99881	1,9	16,6	88606	14,3	11275	34,0	120668	25. Jun	FR	9228	2. Jun	MI	18
15	9040	A	3	AK Nürnberg (O)	42077	1,1	20,0	36831	17,4	5246	38,5	53444	25. Jun	FR	4272	2. Jun	MI	18
16	9046	A	3	AK Altdorf (S)	48411	3,8	20,6	42132	18,1	6279	37,5	57497	25. Jun	FR	4242	2. Jun	MI	18
17	9051	A	3	Neumarkt/Opf. (S)	35803	2,7	26,0	30549	22,9	5254	44,0	42113	25. Jun	FR	3275	6. Jun	SO	12
18	9081	A	3	Nittendorf (W)	38369	2,9	22,3	33114	19,8	5255	38,2	45124	2. Jun	MI	3363	2. Jun	MI	18
19	9074	A	3	AK Regensburg (W)	53907	4,3	17,5	47316	15,4	6591	32,7	63143	25. Jun	FR	4834	2. Jun	MI	18
20	9080	A	3	AK Regensburg (O)	71289	4,8	19,4	62708	17,3	8582	34,4	84362	25. Jun	FR	6344	18. Jun	FR	13
21	9009	A	3	Regensburg-Ost (W)	70330	4,7	18,4	61833	16,5	8497	32,6	83910	25. Jun	FR	6350	18. Jun	FR	13
22	9076	A	3	Regensburg-Ost (O)	62809	4,0	17,4	55515	15,5	7294	31,9	74650	25. Jun	FR	5617	18. Jun	FR	13
23	9077	A	3	Rosenhof (W)	53105	2,7	20,3	46465	18,2	6640	35,1	63473	25. Jun	FR	4685	25. Jun	FR	15
24	9093	A	3	AK Deggendorf (W)	37392	1,9	23,8	32306	21,7	5086	36,6	44338	25. Jun	FR	3236	6. Jun	SO	12
25	9085	A	3	Pocking (O)	24334	2,2	30,3	19914	28,4	4420	38,7	28947	25. Jun	FR	2089	6. Jun	SO	15
26	9566	A	6	AK Feuchtwangen/Crailsheim (W)	51599	3,3	28,7	44414	25,1	7185	51,0	62290	2. Jun	MI	4897	6. Jun	SO	17
27	9567	A	6	AK Feuchtwangen/Crailsheim (O)	52714	2,1	27,1	45258	23,5	7457	48,5	63796	2. Jun	MI	4950	6. Jun	SO	19
28	9751	A	6	Herrieden (O)	56259	2,8	25,9	48407	22,6	7852	46,4	68305	6. Jun	SO	5445	6. Jun	SO	19
29	9341	A	6	AS Lichtenau (O)														
30	9055	A	6	Roth (W)	69082	6,0	22,1	59858	19,1	9223	41,3	79538	18. Jun	FR	5893	17. Jun	DO	18
31	9944	A	6	AK Nürnberg-Süd (W)	76734	-4,4	20,1					95497	2. Jun	MI				
32	9047	A	6	AK Nürnberg-Ost (W)	74605	6,3	23,6	64878	20,7	9727	42,7	88729	25. Jun	FR	6613	17. Jun	DO	18
33	9342	A	6	AS N-Langwasser														
34	9753	A	6	AK Nürnberg-Ost (O)	39852	8,6	23,4	35041	20,8	4812	41,8	49596	2. Jun	MI	4015	25. Jun	FR	16

Nr.	Zstnr	Straße		Name	Gesamt (0-24)			Tag (6-22 Uhr)		Nacht (22-6 Uhr)		Tagesspitzenwerte			Stundenspitzenwerte			
					Kfz	10/09	Lkw-%	Kfz_Tag	Pt	Kfz_Nacht	Pn	Tag-max	Datum	Tag	Std-max	Datum	Tag	Std
35	9054	A	6	AK Altdorf (O)	29671	9,7	26,2	25952	23,2	3718	47,1	35378	2. Jun	MI	2910	2. Jun	MI	18
36	9018	A	6	Alfeld (O)	25205	7,7	29,7	21838	26,3	3367	51,1	30399	2. Jun	MI	2450	2. Jun	MI	18
37	9239	A	6	Amberg-Ost (W)	19113	66,1	33,7					22950	2. Jun	MI				
38	9238	A	6	Ak Oberpfälzer Wald (W)	14147	8,4	35,2	11855	30,4	2335	56,3	17010	2. Jun	MI	1213	2. Jun	MI	17
39	9088	A	6	AK Oberpfälzer Wald (O)	15298	4,4	34,1	12610	30,4	2687	51,7	18251	2. Jun	MI	1231	2. Jun	MI	18
40	9008	A	6	Waidhaus (O)	11761	8,0	45,7	9432	40,5	2465	57,7	14414	2. Jun	MI	836	29. Jun	DI	17
41	9152	A	7	Schweinfurt/Niederwerrn (N)	44724	2,1	21,3	38456	16,8	6268	48,7	57980	25. Jun	FR	4701	6. Jun	SO	15
42	9020	A	7	Gramschatzer Wald (S)	62083	1,7	16,9	54495	13,8	7588	38,8	78879	25. Jun	FR	6108	25. Jun	FR	16
43	9037	A	7	AK Biebelried (N)	41112	-1,3	21,7	35649	17,7	5462	47,5	53346	25. Jun	FR	4235	6. Jun	SO	13
44	9452	A	7	AK Biebelried (S)	25355	0,1	18,6	22587	15,2	2768	46,0	34307	6. Jun	SO	2863	6. Jun	SO	13
45	9067	A	7	Uffenheim/Langensteinach (N)	25301	0,7	19,2	22591	15,9	2711	46,2	35664	6. Jun	SO	2875	6. Jun	SO	13
46	9569	A	7	AK Feuchtwangen/Crailsheim (N)	26267	-0,8	18,7	23626	16,1	2641	41,8	39064	6. Jun	SO	3243	6. Jun	SO	12
47	9568	A	7	AK Feuchtwangen/Crailsheim (S)	41562	0,8	19,4	37116	16,7	4447	41,6	59720	6. Jun	SO	4765	6. Jun	SO	17
48	9230	A	7	AD Hittistetten (S)	59458	0,0	10,9	54403	9,9	5055	20,7	74692	6. Jun	SO	5869	2. Jun	MI	17
49	9231	A	7	AK Memmingen (S)	32351	0,3	10,1	30041	9,5	2310	18,0	42589	6. Jun	SO	4230	6. Jun	SO	11
50	9097	A	7	AD Allgäu (S)	22399	8,1	6,0	20992	5,8	1406	9,8	35615	6. Jun	SO	3470	6. Jun	SO	11
51	9696	A	7	Oy-Mittelberg (W)	22079	6,3	6,1	20808	5,8	1404	10,5	34869	6. Jun	SO	3398	6. Jun	SO	11
52	9698	A	7	Oy-Mittelberg (S)	4668	-20,5	5,2	4394	5,2	273	6,8	5881	25. Jun	FR	654	5. Jun	SA	10
53	9699	A	7	Oy-Mittelberg	14230	32,0	6,9	13383	6,3	964	12,8	23508	6. Jun	SO	2233	6. Jun	SO	12
54	9695	A	7	Oy-Mittelberg (N)	4514	-16,9	5,4	4215	6,0	255	5,0	7887	6. Jun	SO	789	6. Jun	SO	17
55	9697	A	7	Oy-Mittelberg (O)	15540	31,8	6,8	14615	6,4	1046	12,2	24936	6. Jun	SO	2316	6. Jun	SO	12
56	9016	A	7	Nesselwang (W)	15781	32,2	6,5	14743	6,2	1038	11,9	25274	6. Jun	SO	2348	6. Jun	SO	12
57	9071	A	7	Tunnel Füssen	14391	25,5	6,2	13356	5,8	1035	11,8	23592	5. Jun	SA	2052	6. Jun	SO	12
58	9130	A	8w	Leipheim (W)	54393	1,2	17,9					65214	25. Jun	FR				
59	9966	A	8w	Leipheim (O)	57807	3,5	17,2	51578	15,3	6229	33,0	68775	25. Jun	FR	5320	11. Jun	FR	16
60	9012	A	8w	Burgau (W)	53472	2,6	16,6	47694	14,5	5778	33,5	64055	25. Jun	FR	4969	25. Jun	FR	18
61	9965	A	8w	Zusmarshausen (W)	54044	2,7	16,7	48229	14,7	5815	33,9	65329	11. Jun	FR	5031	11. Jun	FR	18
62	9013	A	8w	Zusmarshausen (O)	54985	3,4	15,2	49175	13,5	5810	30,1	66273	25. Jun	FR	5153	11. Jun	FR	18
63	9964	A	8w	Neusäß (W)	58440	2,7	14,8	52359	13,0	6082	30,0	70504	25. Jun	FR	5316	11. Jun	FR	16
64	9131	A	8w	Augsburg-West (W)	62416	1,9	14,5	56004	12,7	6483	28,4	75621	25. Jun	FR	5605	11. Jun	FR	16
65	9963	A	8w	Augsburg-West (O)	79556	2,7	14,6					95780	25. Jun	FR				
66	9962	A	8w	Augsburg-Ost (O)	70942	4,1	15,0					84369	25. Jun	FR				
67	9961	A	8w	Derching (O)	66571	-1,4	15,5	59406	13,9	7165	28,4	79376	11. Jun	FR	5930	11. Jun	FR	16
68	9132	A	8w	Adelzhausen (W)	62180	5,4	15,0					73413	25. Jun	FR				

Nr.	Zstnr	Straße		Name	Gesamt (0-24)			Tag (6-22 Uhr)		Nacht (22-6 Uhr)		Tagesspitzenwerte			Stundenspitzenwerte			
					Kfz	10/09	Lkw-%	Kfz_Tag	Pt	Kfz_Nacht	Pn	Tag-max	Datum	Tag	Std-max	Datum	Tag	Std
69	9960	A	8w	Adelzhausen (O)	66243	3,3	14,2					78977	25. Jun	FR				
70	9014	A	8w	Odelzhausen (O)	71613	6,4	14,6					87324	25. Jun	FR				
71	9003	A	8w	Sulzemoos (O)	75817	7,4	13,4					93332	25. Jun	FR				
72	9773	A	8w	Dachau/Fürstenfeldbruck (W)	75122	6,6	14,2	67454	12,9	7668	25,9	90118	11. Jun	FR	6635	28. Jun	MO	8
73	9772	A	8w	Dachau/Fürstenfeldbruck (O)	89100	3,9	12,3	80229	11,4	8871	21,3	106108	11. Jun	FR	8339	28. Jun	MO	8
74	9141	A	8w	AK München-West (W)	41909	8,9	6,4	37618	5,8	4291	11,4	52781	25. Jun	FR	4110	28. Jun	MO	8
75	9140	A	8w	AK München-West (O)	32652	3,9	5,2	29228	4,9	2726	7,4	39399	25. Jun	FR	3255	10. Jun	DO	8
76	9082	A	8o	München-Perlach (S)	49366	7,5	2,6	45392	2,6	3974	3,2	58936	25. Jun	FR	5374	14. Jun	MO	9
77	9171	A	8o	Holzkirchen (W)	107537	-0,9	10,5					137320	6. Jun	SO				
78	9180	A	8o	AD Inntal (W)	82365	-0,4	13,7	73667	12,6	8698	22,7	108042	6. Jun	SO	7939	6. Jun	SO	12
79	9023	A	8o	Rosenheim (O)	65202	-0,1	10,6	58589	9,6	6613	19,9	80378	6. Jun	SO	5746	6. Jun	SO	13
80	9026	A	8o	Frasdorf (O)	57898	-1,1	11,7	51800	10,5	6097	22,2	75557	6. Jun	SO	5569	6. Jun	SO	16
81	9028	A	8o	Felden (O)	54450	-2,0	12,4	48565	11,2	5886	22,8	71541	6. Jun	SO	5104	6. Jun	SO	16
82	9031	A	8o	Neukirchen (O)	41322	-5,8	18,8	36694	16,6	5378	28,1	49403	6. Jun	SO	3640	3. Jun	DO	12
83	9032	A	8o	Bad Reichenhall (O)	45803	-2,1	18,0	39477	17,1	5149	30,2	58212	6. Jun	SO	4226	25. Jun	FR	17
84	9903	A	9	AD Bayerisches Vogtland (N)	41091	0,3	20,8	35497	18,0	5594	38,8	54168	6. Jun	SO	4258	25. Jun	FR	16
85	9994	A	9	AD Bayerisches Vogtland (S)	55403	2,6	19,9	46628	18,8	8014	38,9	74039	6. Jun	SO	5914	6. Jun	SO	16
86	9001	A	9	AD Bayreuth/Kulmbach (N)	71587	1,1	18,1	62193	15,5	9394	34,8	92312	25. Jun	FR	7584	25. Jun	FR	15
87	9002	A	9	AD Bayreuth/Kulmbach (S)	65912	2,0	17,0	57413	14,6	8498	32,9	84407	25. Jun	FR	6847	25. Jun	FR	15
88	9343	A	9	AS Münchberg (N)														
89	9029	A	9	Pegnitz (N)	53120	0,6	18,8	45864	16,0	7256	36,2	69667	6. Jun	SO	5578	25. Jun	FR	15
90	9042	A	9	AK Nürnberg (N)	76324	1,3	15,1					93875	25. Jun	FR				
91	9057	A	9	AK Nürnberg-Ost (N)	104199	2,0	17,3	91793	15,1	12406	33,6	127867	25. Jun	FR	9558	25. Jun	FR	14
92	9754	A	9	AK Nürnberg-Ost (S)	63404	-1,0	14,8	56286	12,9	7119	29,9	83866	6. Jun	SO	6430	25. Jun	FR	14
93	9060	A	9	AK Nürnberg (S)	107007		16,6	94305	14,3	12702	33,0	131229	25. Jun	FR	9830	11. Jun	FR	15
94	9344	A	9	AS Allersberg (N)														
95	9061	A	9	Greding (N)	69807	-1,0	16,3	61912	14,3	7895	32,5	93640	6. Jun	SO	6715	25. Jun	FR	15
96	9090	A	9	Lenting (S)	80516	0,2	14,0	71942	12,3	8574	27,4	99425	25. Jun	FR	7644	25. Jun	FR	15
97	9552	A	9	Ingolstadt-Nord (S)	94036	1,0	12,8	84535	11,3	9501	25,6	115237	25. Jun	FR	8719	25. Jun	FR	15
98	9554	A	9	Manching (N)	89653	1,0	13,2	80348	11,7	9305	26,0	109532	25. Jun	FR	8273	25. Jun	FR	15
99	9056	A	9	AD Holledau (N)	75036	-0,2	14,4	67693	13,2	8346	28,5	93307	25. Jun	FR	6977	25. Jun	FR	15
100	9110	A	9	AD Holledau (S)	94567	-3,7	11,9	84360	10,7	10207	21,4	116690	6. Jun	SO	8702	11. Jun	FR	16
101	9058	A	9	Allershausen (N)	100439	-2,0	11,7	89456	10,6	10983	20,6	120396	6. Jun	SO	8619	25. Jun	FR	19
102	9059	A	9	AK Neufahrn (N)	106620	2,0	11,7					125258	6. Jun	SO				

Nr.	Zstnr	Straße		Name	Gesamt (0-24)			Tag (6-22 Uhr)		Nacht (22-6 Uhr)		Tagesspitzenwerte			Stundenspitzenwerte			
					Kfz	10/09	Lkw-%	Kfz_Tag	Pt	Kfz_Nacht	Pn	Tag-max	Datum	Tag	Std-max	Datum	Tag	Std
103	9065	A	9	AK Neufahrn (S)	119779	-1,6	9,9	106670	9,0	13109	16,9	136588	24. Jun	DO	9313	23. Jun	MI	18
104	9062	A	9	Garching-Nord (N)	133616	-0,2	9,8	119439	9,0	14177	16,3	152909	24. Jun	DO	10878	23. Jun	MI	18
105	9063	A	9	Garching-Nord (S)	139461	-0,5	9,5	124898	8,8	14563	16,1	161570	11. Jun	FR	11579	24. Jun	DO	18
106	9115	A	9	AK München-Nord (N)	148319	3,5	9,1	133108	8,4	15211	15,0	172488	24. Jun	DO	12329	23. Jun	MI	18
107	9066	A	9	AK München-Nord (S)	104773	1,8	5,6	94561	5,3	10212	8,6	124678	24. Jun	DO	9577	7. Jun	MO	8
108	9064	A	9	München-Schwabing (N)	78526	1,1	6,7					90922	24. Jun	DO				
109	9950	A	45	Aizenau (S)	35923	10,3	15,5	32248	13,6	3675	32,3	43823	2. Jun	MI	3741	7. Jun	MO	9
110	9203	A	70	AD Schweinfurt/Werneck (O)	45251	4,3	16,3	40257	13,9	4995	35,9	56782	11. Jun	FR	4650	2. Jun	MI	18
111	9233	A	70	AD Werntal (W)	48519	-5,3	15,9	43308	13,7	5211	34,4	61484	25. Jun	FR	5055	11. Jun	FR	16
112	9234	A	70	AD Werntal (O)	45950	6,3	15,0	41069	13,1	4881	31,0	58242	2. Jun	MI	4670	2. Jun	MI	17
113	9256	A	70	Knetzgau (W)	26093	2,3	18,1	23208	15,6	2885	37,7	32852	25. Jun	FR	2824	11. Jun	FR	16
114	9024	A	70	AK Bamberg (W)	42493	3,8	14,2	38536	12,5	3958	30,1	52572	2. Jun	MI	4625	2. Jun	MI	18
115	9068	A	70	AK Bamberg (O)	24096	2,8	15,2	21767	13,5	2329	31,4	30232	11. Jun	FR	2704	2. Jun	MI	18
116	9053	A	70	AD Bayreuth/Kulmbach (W)	22873	1,4	17,1	20633	16,8	2372	34,6	28870	11. Jun	FR	2593	2. Jun	MI	18
117	9166	A	71	Mellrichstadt (N)	13227	-1,2	14,7	11709	12,9	1518	28,7	17938	25. Jun	FR	1782	25. Jun	FR	15
118	9167	A	71	Bad-Kissingen (S)	22827	2,8	10,3	20529	9,2	2298	19,7	29307	11. Jun	FR	2497	11. Jun	FR	16
119	9232	A	71	AD Werntal (N)	22327	5,1	11,0	20094	10,0	2233	20,1	28573	11. Jun	FR	2509	11. Jun	FR	16
120	9025	A	72	AD Bayerisches Vogtland (O)	29746	5,3	20,3	25667	17,8	4079	35,8	39746	25. Jun	FR	3432	6. Jun	SO	16
121	9094	A	72	AD Hochfranken (W)	35119	8,0	20,4	30346	18,2	4773	34,5	45826	25. Jun	FR	3748	6. Jun	SO	16
122	9095	A	72	AD Hochfranken (O)	39231	4,2	17,1	33928	15,2	5304	29,6	52372	25. Jun	FR	4340	25. Jun	FR	15
123	9101	A	73	AK Bamberg (N)	37493	5,9	11,2	34162	10,4	3331	18,8	45273	25. Jun	FR	3883	28. Jun	MO	8
124	9005	A	73	AD Nürnberg/Feucht (W)	24647	2,7	12,8	22132	11,3	2423	25,3	29112	11. Jun	FR	2513	6. Jun	SO	18
125	9333	A	73	Röthenbach b.St.W. (O)	40255	3,1	10,3	34531	9,8	3642	20,6	47349	11. Jun	FR	4059	30. Jun	MI	18
126	9347	A	73	AS Wendelstein (O)														
127	9346	A	73	AS N-Zollhaus (S)														
128	9004	A	73	Nürnberg-Hafen-Ost (S)	85844	4,1	9,3	77650	8,7	8194	15,5	102091	11. Jun	FR	8197	15. Jun	DI	8
129	9306	A	73	Ebensfeld	26891	3,5	12,0	24263	10,8	2415	19,9	32454	25. Jun	FR	2519	28. Jun	MO	8
130	9111	A	73	Nürnberg/Fürth (N)	67426	2,2	7,7	61046	6,9	6649	15,6	79242	17. Jun	DO	6600	7. Jun	MO	8
131	9953	A	73	AK Fürth/Erlangen (S)	62809	2,7	7,7	57227	6,8	5582	17,2	74026	17. Jun	DO	6912	14. Jun	MO	8
132	9952	A	73	AK Fürth/Erlangen (N)	76959	3,8	8,9	70899	8,1	6696	18,2	93544	25. Jun	FR	8345	14. Jun	MO	8
133	9165	A	73	Eisfeld (S)	12959	5,1	14,0	11634	12,9	1324	23,4	16779	25. Jun	FR	1429	11. Jun	FR	16
134	9345	A	73	AS ForchheimSüd (S)														
135	9236	A	73	Untersiemau (S)	20501	8,8	10,8	18714	10,1	1787	18,2	25278	25. Jun	FR	2195	28. Jun	MO	8
136	9235	A	73	Untersiemau (N)	14484	15,1	13,4	13167	12,4	1317	23,0	18411	25. Jun	FR	1486	11. Jun	FR	15

Nr.	Zstnr	Straße		Name	Gesamt (0-24)			Tag (6-22 Uhr)		Nacht (22-6 Uhr)		Tagesspitzenwerte			Stundenspitzenwerte			
					Kfz	10/09	Lkw-%	Kfz_Tag	Pt	Kfz_Nacht	Pn	Tag-max	Datum	Tag	Std-max	Datum	Tag	Std
137	9021	A	73	Bamberg-Ost (N)	52500	5,0	13,7	47496	12,2	5004	28,1	63870	11. Jun	FR	5328	25. Jun	FR	17
138	9035	A	81	AD Würzburg-West (S)	26750	-1,7	17,9	23664	15,0	3149	37,7	33824	6. Jun	SO	2697	6. Jun	SO	19
139	9217	A	92	AD München-Feldmoching (N)	54946	2,6	9,6	49964	8,7	4982	18,4	66461	25. Jun	FR	5767	7. Jun	MO	8
140	9006	A	92	Oberschleißheim (O)	57997	2,7	10,4	52420	9,4	5577	19,2	68500	25. Jun	FR	5679	7. Jun	MO	8
141	9015	A	92	AK Neufahrn (W)	64270	4,5	11,1	57954	10,2	6316	19,6	74414	17. Jun	DO	6173	14. Jun	MO	9
142	9007	A	92	AK Neufahrn (O)	95006	3,6	8,2	84526	7,7	10480	12,3	109547	10. Jun	DO	8315	23. Jun	MI	18
143	9017	A	92	Altdorf (O)	40220	4,0	12,6	36339	11,7	3881	21,4	48446	25. Jun	FR	3962	2. Jun	MI	18
144	9019	A	92	Landau a.d. Isar (W)	28472	3,1	13,1	25365	12,1	3107	21,8	34655	25. Jun	FR	2894	18. Jun	FR	13
145	9190	A	93	AD Inntal (S)	47610	0,0	16,1	42764	14,8	4846	26,8	65520	6. Jun	SO	5071	26. Jun	SA	12
146	9191	A	93	Kiefersfelden (S)	42439	-1,8	17,7	38050	16,4	4389	28,6	59315	6. Jun	SO	4632	26. Jun	SA	12
147	9096	A	93	AD Hochfranken (S)	21615	-2,1	17,7	19135	16,1	2480	29,8	28422	25. Jun	FR	2416	25. Jun	FR	15
148	9099	A	93	Selb-West (S)	24184	3,1	17,7	21608	16,1	2576	31,8	31860	25. Jun	FR	2724	25. Jun	FR	14
149	9901	A	93	Wernberg-Köblitz (S)	33917	3,2	15,4	30442	14,2	3475	26,5	43219	25. Jun	FR	3638	25. Jun	FR	15
150	9087	A	93	AK Oberpfälzer Wald (S)	33530	1,9	15,1	29855	13,8	3674	25,9	43079	25. Jun	FR	3546	25. Jun	FR	15
151	9902	A	93	Schwandorf-Mitte (N)	41568	3,7	15,1	37333	13,7	4235	26,9	52177	25. Jun	FR	4242	25. Jun	FR	14
152	9049	A	93	Regensburg-Pfaffenstein (N)	67041	2,1	9,9	60571	9,1	6470	18,2	80851	25. Jun	FR	6438	18. Jun	FR	13
153	9044	A	93	Regensburg-Königswiesen (S)	61985	2,7	11,1	56134	10,1	5850	20,8	71869	25. Jun	FR	5967	7. Jun	MO	8
154	9045	A	93	AK Regensburg (N)	67182	3,4	9,9	60844	9,0	6338	18,5	79942	25. Jun	FR	6846	7. Jun	MO	8
155	9030	A	93	Siegenburg (S)	25459	-0,9	10,3	22875	9,3	2584	19,1	31459	6. Jun	SO	2646	6. Jun	SO	18
156	9985	A	94	München-Riem (W)	62760	13,8	4,9	57598	4,8	5162	5,7	81524	10. Jun	DO	6967	10. Jun	DO	9
157	9986	A	94	München-Riem (O)	61511	9,2	5,4	56694	5,4	4816	6,2	83082	11. Jun	FR	6939	9. Jun	MI	18
158	9987	A	94	Feldkirchen-Ost (W)	55730	11,3	5,8	51562	5,7	4168	6,7	81423	11. Jun	FR	6914	10. Jun	DO	9
159	9840	A	94	AK München-Ost (O)	52572	2,9	10,0					66215	11. Jun	FR				
160	9043	A	95	München-Kreuzhof (W)	67070	0,2	3,7	61470	3,5	5600	5,3	77441	25. Jun	FR	6143	28. Jun	MO	8
161	9151	A	95	AD Starnberg (N)	60898	1,7	3,9	56123	3,7	4775	6,1	70558	25. Jun	FR	5944	6. Jun	SO	18
162	9161	A	95	Seeshaupt (N)	29770	-0,7	4,3	27669	4,1	2101	6,5	41009	6. Jun	SO	3557	6. Jun	SO	18
163	9164	A	95	Murnau/Kochel (S)	13492	0,1	5,3	12458	5,1	1034	7,3	21012	6. Jun	SO	1963	21. Jun	MO	17
164	9250	A	96	Lindau (S)	25565	0,2	16,7	23193	16,3	2373	19,9	31719	25. Jun	FR	2437	6. Jun	SO	18
165	9550	A	96	Stetten (W)	34284	5,2	13,3	31601	12,9	2946	22,9	41977	25. Jun	FR	3240	25. Jun	FR	16
166	9136	A	96	Landsberg a. Lech-Nord (O)	58940	7,9	9,5	54018	8,8	4923	16,5	71572	25. Jun	FR	5502	6. Jun	SO	18
167	9222	A	96	Gräfelfing (W)	92181	5,2	4,6	84707	4,3	7474	6,9	110049	25. Jun	FR	8959	29. Jun	DI	8
168	9106	A	96	München-Laim (W)	94688	3,0	4,3	86114	4,1	8574	6,5	112127	25. Jun	FR	8855	23. Jun	MI	18
169	9219	A	99	AS Germering-Nord (N)	70252	10,0	9,0	64629	8,4	5623	16,3	85293	11. Jun	FR	7313	28. Jun	MO	8
170	9220	A	99	AK München-West (N)	56658	8,4	9,4	51990	8,8	4668	16,4	68230	11. Jun	FR	6193	7. Jun	MO	8

Nr.	Zstnr	Straße		Name	Gesamt (0-24)			Tag (6-22 Uhr)		Nacht (22-6 Uhr)		Tagesspitzenwerte			Stundenspitzenwerte			
					Kfz	10/09	Lkw-%	Kfz_Tag	Pt	Kfz_Nacht	Pn	Tag-max	Datum	Tag	Std-max	Datum	Tag	Std
171	9774	A	99	AD München-Eschenried (O)	53919	4,4	16,4	48149	15,0	5771	28,2	64012	11. Jun	FR	4788	8. Jun	DI	8
172	9775	A	99	AD München-Allach (O)	108724	3,6	16,0					132779	11. Jun	FR				
173	9216	A	99	AD München-Feldmoching (W)	115277	6,6	16,2					139313	11. Jun	FR				
174	9155	A	99	AD München-Feldmoching (W) Rad	106763	4,5	12,3	96984	11,2	9778	22,6	128124	11. Jun	FR	10713	7. Jun	MO	8
175	9207	A	99	AD München-Feldmoching (O)	71911	5,8	13,3	66000	12,2	5911	25,4	92062	11. Jun	FR	7683	22. Jun	DI	8
176	9215	A	99	AK München-Nord (W)	66704	-0,6	13,6	61271	12,6	5433	25,6	84924	11. Jun	FR	7268	8. Jun	DI	9
177	9415	A	99	AK München-Nord (N) (Ab SZ)														
178	9218	A	99	AK München-Nord (O)	121153	1,6	15,4	109664	14,2	11489	26,7	149772	11. Jun	FR	11407	11. Jun	FR	16
179	9211	A	99	Aschheim/Ismaning (S)	126014	1,5	15,2	114201	14,0	11813	26,3	156376	11. Jun	FR	11908	11. Jun	FR	16
180	9212	A	99	AK München-Ost (N)	119629	1,2	15,0	108442	13,8	11187	26,5	146652	11. Jun	FR	11123	11. Jun	FR	16
181	9213	A	99	AK München-Ost (S)	108399	-0,6	12,1	98725	11,1	9674	21,9	127448	25. Jun	FR	9749	24. Jun	DO	18
182	9244	A	99	Haar (S)	89448	-0,1	13,4	81243	12,3	8204	24,2	106711	25. Jun	FR	7992	24. Jun	DO	9
183	9150	A	952	AD Starnberg (W)	30576	4,9	2,8	28251	2,7	2324	3,4	37038	5. Jun	SA	3607	5. Jun	SA	19
184	9221	A	995	München-Giesing (S)	53806	1,9	4,9	49426	4,6	4380	8,3	64937	25. Jun	FR	5089	30. Jun	MI	18
185	9274	B	2	Mittenwald	8966	-0,8	3,3	8423	3,1	543	6,0	17023	6. Jun	SO	1445	6. Jun	SO	15
186	9107	B	2	GAP - Partenkirchen	23964	7,7	5,1					28513	25. Jun	FR				
187	9351	B	2	Oberau (s)	27221	0,2	4,4	25380	4,3	1841	6,0	32936	5. Jun	SA	2497	2. Jun	MI	17
188	9353	B	2	Oberau (Mitte)	19014	-1,4	4,2	17679	4,1	1335	5,4	23172	6. Jun	SO	1788	25. Jun	FR	17
189	9350	B	2	Oberau (n)	22007	0,7	4,5	20422	4,4	1586	5,5	26935	6. Jun	SO	2038	6. Jun	SO	14
190	9361	B	2	Eschenlohe (s)	19401	-17,9	4,9					34795	6. Jun	SO				
191	9360	B	2	Eschenlohe (n)	7623	4,0	4,1	6984	3,9	639	6,9	9707	2. Jun	MI	817	1. Jun	DI	16
192	9800	B	2	Germering	20264	4,2	4,9					24207	24. Jun	DO				
193	9129	B	2	Langweid	38478	3,9	11,3					45990	25. Jun	FR				
194	9270	B	2	Donauwörth	20287	2,8	24,4					24328	11. Jun	FR				
195	9271	B	2	Weissenburg i.Bay.	15290	1,4	17,8	13912	16,3	1313	32,4	18289	11. Jun	FR	1413	25. Jun	FR	14
196	9945	B	2	Schwabach	20611	7,5	15,1	18534	13,7	2077	27,1	23911	11. Jun	FR	2106	7. Jun	MO	8
197	9275	B	8	Kitzingen	16745	7,4	10,1	15190	9,7	1555	14,4	19849	2. Jun	MI	1889	8. Jun	DI	8
198	9272	B	8	Markt Bibart	7100	61,9	12,6	6478	11,7	604	21,4	8592	25. Jun	FR	670	18. Jun	FR	13
199	9273	B	8	Burgthann-Oberferrieden	10099	3,8	8,8	9368	8,7	707	9,5	12245	11. Jun	FR	1025	29. Jun	DI	18
200	9276	B	8	Barbing	6765	4,2	13,5					8756	29. Jun	DI				
201	9295	B	8	Rain	7057	12,1	26,7	6247	24,6	756	42,7	9904	29. Jun	DI	836	29. Jun	DI	17
202	9830	B	11	Pullach	16714	2,9	4,9	17480	5,7	813	6,0	20365	25. Jun	FR	1738	7. Jun	MO	9
203	9850	B	11	Garching-Dirnmaning	10256	-8,9	9,2					13171	25. Jun	FR				
204	9310	B	11	Eching-Viecht	14226	0,6	3,8	13068	3,7	1157	4,5	16832	30. Jun	MI	1436	17. Jun	DO	18

Nr.	Zstnr	Straße		Name	Gesamt (0-24)			Tag (6-22 Uhr)		Nacht (22-6 Uhr)		Tagesspitzenwerte			Stundenspitzenwerte			
					Kfz	10/09	Lkw-%	Kfz_Tag	Pt	Kfz_Nacht	Pn	Tag-max	Datum	Tag	Std-max	Datum	Tag	Std
205	9401	B	11	Deggendorf	11981	2,0	6,5	11065	6,4	916	7,8	14136	25. Jun	FR	1230	2. Jun	MI	17
206	9277	B	11	Bayerisch Eisenstein	3599	-0,7	4,1	3350	4,2	239	5,2	4426	19. Jun	SA	439	20. Jun	SO	15
207	9175	B	12	Kempton	15406	-0,3	10,2	14202	9,8	1204	14,3	18532	25. Jun	FR	1585	21. Jun	MO	8
208	9380	B	12	Buchloe	16722	7,6	8,9	15334	8,5	1388	13,8	20401	25. Jun	FR	1679	28. Jun	MO	8
209	9863	B	12	Simbach a. Inn (w)	10814	55,9	23,5	9581	21,6	1233	38,0	12553	2. Jun	MI	993	6. Jun	SO	18
210	9861	B	12	Simbach a. Inn (s)	9654	47,2	22,6	8531	20,9	1123	35,6	11590	2. Jun	MI	1052	26. Jun	SA	15
211	9862	B	12	Simbach a. Inn (n)	9264	13,6	13,2	8466	12,6	798	19,4	10543	4. Jun	FR	1007	26. Jun	SA	15
212	9125	B	12	Philippsreut	4027	-8,6	15,9					4801	3. Jun	DO				
213	9820	B	13	Oberschleißheim-Neuherberg	33118	1,6	9,2					43064	30. Jun	MI				
214	9124	B	13	Eichstätt	13109	2,8	7,1	12131	6,9	978	8,8	15250	11. Jun	FR	1344	14. Jun	MO	8
215	9278	B	13	Oberdachstetten	6396	5,7	8,6	5914	8,1	481	14,2	7342	2. Jun	MI	638	2. Jun	MI	17
216	9299	B	13	Eibelstadt	12469	9,2	8,4	11382	7,8	990	14,3	14373	25. Jun	FR	1373	18. Jun	FR	14
217	9280	B	14	Hersbruck	13828	8,4	4,7	12815	4,6	1013	5,0	19474	11. Jun	FR	1610	10. Jun	DO	17
218	9279	B	14	Schnaittenbach	6845	7,8	9,1	6068	9,1	508	10,0	8238	11. Jun	FR	708	14. Jun	MO	17
219	9301	B	15	Soyen	9488	4,8	15,3	8757	14,6	716	22,1	10823	25. Jun	FR	1007	6. Jun	SO	18
220	9300	B	15	Ergoldsbach	10275	1,3	12,9	9169	12,3	1073	16,7	12309	25. Jun	FR	1032	24. Jun	DO	18
221	9281	B	15	Maxhütte-Haidhof	8992	8,2	7,0	8224	6,5	769	12,2	10953	2. Jun	MI	993	2. Jun	MI	17
222	9113	B	15	Hof	23262	0,9	8,3	21421	7,7	1841	15,4	28239	11. Jun	FR	2368	14. Jun	MO	8
223	9282	B	16	Neustadt a.d. Donau	9808	-3,0	26,8					11576	30. Jun	MI				
224	9283	B	17	Hablech	7252	1,0	6,0	6941	6,0	310	6,4	9678	5. Jun	SA	966	6. Jun	SO	16
225	9138	B	17	Untermeitingen-Lagerlechfeld	28289	7,1	9,6	26042	9,4	2246	12,0	34602	25. Jun	FR	2890	24. Jun	DO	8
226	9114	B	19	Fischen	14193	-1,5	4,1	13454	4,2	740	3,0	16725	4. Jun	FR	1516	6. Jun	SO	11
227	9137	B	19	Waltenhofen-Herzmanns	22666	10,7	5,6	21207	5,6	1460	6,7	26368	25. Jun	FR	2321	6. Jun	SO	11
228	9302	B	19	Würzburg/Estenfeld	49738	7,1	7,9					61410	25. Jun	FR				
229	9201	B	19	Werneck-Eßleben	7324	-4,7	7,7	6807	7,4	525	11,2	9548	25. Jun	FR	995	25. Jun	FR	14
230	9103	B	19	Mellrichstadt-Eussenhausen	2083	1,2	6,1					2643	11. Jun	FR				
231	9284	B	20	Furth i. Wald	10149	-2,8	13,1	9160	10,6	1008	27,7	12910	3. Jun	DO	1408	3. Jun	DO	16
232	9262	B	20	Weiding	12722	0,9	16,3	11232	15,2	1490	24,7	14919	2. Jun	MI	1126	2. Jun	MI	17
233	9148	B	20	Eggenfelden (n)	10038	4,0	21,2	9164	20,2	873	30,9	12081	25. Jun	FR	1100	2. Jun	MI	18
234	9149	B	20	Eggenfelden (s)	17455	0,8	16,0	16019	15,3	1436	23,9	22791	18. Jun	FR	2109	18. Jun	FR	13
235	9109	B	20	Laufen	12868	9,0	7,4	11644	6,8	1085	10,8	15248	25. Jun	FR	1168	17. Jun	DO	17
236	9285	B	21	Schneizreuth-Melleck	10575	4,5	10,6	10003	10,4	571	14,9	15781	6. Jun	SO	1441	6. Jun	SO	11
237	9121	B	21	Schneizreuth-Baumgarten	6820	-22,6	15,4	6590	14,4	405	20,3	9223	6. Jun	SO	850	6. Jun	SO	17
238	9303	B	22	Burgwindheim	3244	5,2	9,8	3073	10,3	249	12,1	4003	10. Jun	DO	367	10. Jun	DO	8

Nr.	Zstnr	Straße		Name	Gesamt (0-24)			Tag (6-22 Uhr)		Nacht (22-6 Uhr)		Tagesspitzenwerte			Stundenspitzenwerte			
					Kfz	10/09	Lkw-%	Kfz_Tag	Pt	Kfz_Nacht	Pn	Tag-max	Datum	Tag	Std-max	Datum	Tag	Std
239	9286	B	22	Weidenberg	10746	-0,1	7,9	9823	7,5	923	12,1	13144	11. Jun	FR	1158	28. Jun	MO	8
240	9287	B	22	Altenstadt a.d. Waldnaab	17084	2,8	3,8	15797	3,7	1288	5,4	20588	11. Jun	FR	1811	18. Jun	FR	13
241	9104	B	22	Weiden i.d. Opf.	10469	5,0	6,4	9894	6,4	609	9,1	12927	11. Jun	FR	1273	18. Jun	FR	14
242	9304	B	22	Winklarn	3246	-0,1	17,0	2994	16,2	240	23,6	3800	25. Jun	FR	365	18. Jun	FR	14
243	9163	B	23	GAP - Garmisch	9521	-16,9	4,6					14180	6. Jun	SO				
244	9352	B	23	Oberau (w)	11231	7,6	5,1	10474	4,9	757	7,1	13973	5. Jun	SA	1187	4. Jun	FR	11
245	9156	B	25	Fremdingen	4451	10,8	22,8	3910	19,8	541	44,2	5292	11. Jun	FR	455	6. Jun	SO	17
246	9288	B	27	Karsbach-Höllrich	5589	3,5	10,5	5148	9,6	440	20,2	6598	25. Jun	FR	564	2. Jun	MI	17
247	9949	B	31	Lindau-Diepoldsbergtunnel	20404	5,8	12,2	18698	11,9	1706	16,5	26218	6. Jun	SO	2159	5. Jun	SA	11
248	9210	B	85	Stockheim-Haslach (n)	12046	7,6	8,6					14682	11. Jun	FR				
249	9209	B	85	Stockheim-Haslach (s)	13937	11,6	9,2					16870	11. Jun	FR				
250	9289	B	85	Amberg (w)	9866	-2,5	4,9					11603	11. Jun	FR				
251	9290	B	85	Roding	12825	5,4	14,3	11604	13,2	1220	24,4	14970	25. Jun	FR	1236	18. Jun	FR	13
252	9206	B	89	Stockheim-Haslach (w)	8290	3,5	8,6					10055	11. Jun	FR				
253	9571	B	173	Marktzeuln-Zettlitz (w)	13326	0,9	14,2					15934	11. Jun	FR				
254	9572	B	173	Marktzeuln-Zettlitz (o)	11656	3,8	13,9					13756	11. Jun	FR				
255	9305	B	173	Marktrodach	13954	6,3	12,9	13126	13,2	1119	21,9	17092	25. Jun	FR	1345	25. Jun	FR	14
256	9108	B	285	Fladungen	1089	7,5	6,7	1025	7,4	87	8,8	1308	4. Jun	FR	142	5. Jun	SA	17
257	9291	B	286	Kolitzheim-Oberspiesheim	8763	10,0	10,1	7871	9,2	893	18,2	10873	11. Jun	FR	954	7. Jun	MO	8
258	9573	B	289	Marktzeuln-Zettlitz (s)	13603	39,8	17,8					16813	11. Jun	FR				
259	9292	B	299	Amberg (s)	10032	5,1	11,9	9180	11,4	852	17,2	11828	25. Jun	FR	1005	28. Jun	MO	8
260	9293	B	300	Schrobenhausen	12206	2,8	13,0	11130	12,2	1076	22,2	14787	25. Jun	FR	1257	2. Jun	MI	18
261	9294	B	303	Bischofsgrün	5826	1,5	20,8	5279	19,3	547	35,4	6458	2. Jun	MI	551	20. Jun	SO	15
262	9153	B	303	Schirnding	5018	-8,0	23,6	4434	21,2	584	41,6	5642	4. Jun	FR	510	3. Jun	DO	14
263	9810	B	304	Karlsfeld-Rothschwaige	28029	8,1	7,2	25193	6,9	2673	9,1	34799	25. Jun	FR	2718	17. Jun	DO	18
264	9320	B	304	Zorneding	14595	4,3	6,2					17057	25. Jun	FR				
265	9321	B	304	Steinhöring	13208	5,9	7,2	12208	6,5	999	15,8	16043	11. Jun	FR	1338	7. Jun	MO	8
266	9135	B	304	Altenmarkt (s)	15144	-6,7	10,0	13921	9,6	1171	14,3	17782	25. Jun	FR	1410	24. Jun	DO	17
267	9937	B	304	Nußdorf-Aiging	10940	4,2	9,7	10067	9,4	826	12,9	12862	23. Jun	MI	1076	18. Jun	FR	13
268	9142	B	304	Traunstein	7834	-3,0	8,1	7327	7,6	456	15,1	9345	2. Jun	MI	1017	6. Jun	SO	17
269	9144	B	304	Freilassing	29306	-0,2	5,5					35282	4. Jun	FR				
270	9147	B	305	Unterwössen-Oberwössen	3824	8,3	4,5	3721	4,7	156	5,5	5490	5. Jun	SA	573	5. Jun	SA	11
271	9462	B	388	Eggenfelden (o)	14849	2,4	7,7	13764	7,5	1085	9,9	17363	25. Jun	FR	1475	18. Jun	FR	13
272	9307	B	469	Kleinheubach	16489	10,7	11,0	14947	10,3	1490	16,9	19570	25. Jun	FR	1542	18. Jun	FR	13

Nr.	Zstnr	Straße		Name	Gesamt (0-24)			Tag (6-22 Uhr)		Nacht (22-6 Uhr)		Tagesspitzenwerte			Stundenspitzenwerte			
					Kfz	10/09	Lkw-%	Kfz_Tag	Pt	Kfz_Nacht	Pn	Tag-max	Datum	Tag	Std-max	Datum	Tag	Std
273	9296	B	469	Miltenberg	13247	6,3	8,6	12222	8,4	1025	11,6	15809	11. Jun	FR	1397	2. Jun	MI	17
274	9324	B	470	Dietersheim	8977	-6,4	8,2	8284	7,9	693	12,8	10591	25. Jun	FR	886	18. Jun	FR	13
275	9297	B	470	Gößweinstein-Sachsenmühle	2892	-8,7	8,2	2724	8,3	130	12,8	6016	6. Jun	SO	703	6. Jun	SO	15
276	9988	B	471	Bergkirchen-Geiselbullach	21221	14,9	11,2	18874	10,2	1817	20,2	26837	11. Jun	FR	2273	10. Jun	DO	8
277	9188	B	472	Peiting-Hohenbrand	10532	4,1	7,3	9483	7,2	1049	8,3	12260	25. Jun	FR	1036	17. Jun	DO	16
278	9204	B	472	Polling (w)	4801	1,7	7,6					5575	29. Jun	DI				
279	9199	B	472	Polling (o)	8152	13,1	7,5					9280	29. Jun	DI				
280	9298	B	472	Waakirchen	9856	13,6	8,0	9223	7,9	633	9,3	12110	25. Jun	FR	951	24. Jun	DO	18
281	9853	B	505	Höchstadt	8180	4,0	21,2	7202	18,8	978	39,0	10154	25. Jun	FR	852	14. Jun	MO	8
282	9870	B	512	Neuhaus a. Inn (o)	8422	7,7	10,3	7888	9,8	535	18,7	12413	4. Jun	FR	1286	4. Jun	FR	11
283	9871	B	512	Neuhaus a. Inn (s)	7414	32,5	11,8	6916	11,2	497	20,2	10562	4. Jun	FR	1099	4. Jun	FR	11
284	9420	B	533	Grafenau	8555	4,6	6,4	7958	6,3	597	7,8	10049	25. Jun	FR	860	18. Jun	FR	13
285	9562	St	1066	Feuchtwangen (w)	6165	4,8	11,9	5396	10,4	770	22,5	7401	8. Jun	DI	730	6. Jun	SO	14
286	9419	St	2007	Wertach	4002	6,2	5,0					6152	5. Jun	SA				
287	9450	St	2025	Jettingen-Scheppach	6327	3,8	10,7	5726	10,9	602	9,1	7490	11. Jun	FR	656	24. Jun	DO	15
288	9432	St	2035	Pöttmes-Wagesenberg	4250	-6,0	7,8					5284	25. Jun	FR				
289	9646	St	2053	Ismaning-Süd	12016	-0,3	4,8					15251	30. Jun	MI				
290	9493	St	2057	Polling (n)	3476	4,8	7,2					3903	29. Jun	DI				
291	9649	St	2068	Seefeld-Oberalting	10980	5,4	5,0	10233	5,0	746	4,6	13309	11. Jun	FR	1102	29. Jun	DI	18
292	9920	St	2072	Grünwald-Geiseltasteig	16666	7,9	2,7					19606	24. Jun	DO				
293	9910	St	2078	München-Perlach	17218	2,1	3,4	16056	3,3	1162	3,9	20643	25. Jun	FR	1807	14. Jun	MO	18
294	9647	St	2079	Neubiberg	13904	2,2	4,1	13111	4,1	793	3,2	16792	11. Jun	FR	1511	30. Jun	MI	18
295	9451	St	2096	Grabenstätt	6725	2,9	9,2	6304	9,1	422	10,5	8665	6. Jun	SO	787	6. Jun	SO	16
296	9872	St	2110	Neuhaus a. Inn (n)	4290	46,8	6,3	4105	6,0	226	13,5	5713	4. Jun	FR	514	4. Jun	FR	15
297	9441	St	2111	Marklkofen-Frontenhausen	7224	5,3	9,6	6340	9,7	884	8,7	8870	11. Jun	FR	743	25. Jun	FR	14
298	9400	St	2136	Bodenmais	4192	0,4	6,1	3942	6,1	250	6,9	5237	4. Jun	FR	485	6. Jun	SO	15
299	9574	St	2191	Marktzeuln-Zettlitz (n)	5199	5,2	6,4					6067	11. Jun	FR				
300	9640	St	2225	Wendelstein (n)	12198	7,3	5,6	11435	5,5	763	7,7	16353	28. Jun	MO	1467	28. Jun	MO	8
301	9558	St	2230	Essing	4976	0,3	8,4	4689	8,3	288	9,1	5922	6. Jun	SO	648	6. Jun	SO	15
302	9641	St	2239	Wendelstein (o)	9995	4,8	5,3	9403	5,3	591	4,8	12996	25. Jun	FR	1393	30. Jun	MI	18
303	9633	St	2240	Uttenreuth	11936	1,8	4,3					15310	11. Jun	FR				
304	9631	St	2240	Heßdorf	11670	0,4	3,2					13972	11. Jun	FR				
305	9636	St	2241	Schwaig b. Nürnberg	15766	7,3	5,1	14532	5,2	1234	4,6	19147	11. Jun	FR	1542	10. Jun	DO	17
306	9635	St	2242	Fürth-Mannhof	8801	3,3	7,0	8274	6,9	527	9,0	10623	9. Jun	MI	1052	28. Jun	MO	8

Nr.	Zstnr	Straße		Name	Gesamt (0-24)			Tag (6-22 Uhr)		Nacht (22-6 Uhr)		Tagesspitzenwerte			Stundenspitzenwerte			
					Kfz	10/09	Lkw-%	Kfz_Tag	Pt	Kfz_Nacht	Pn	Tag-max	Datum	Tag	Std-max	Datum	Tag	Std
307	9632	St	2244	Bubenreuth	9674	8,3	3,7					11477	7. Jun	MO				
308	9634	St	2244	Herzogenaurach	30527	10,3	7,1	26821	6,7	2070	4,7	39684	10. Jun	DO	3186	28. Jun	MO	8
309	9637	St	2245	Zirndorf-Wintersdorf	13913	2,7	4,9	12880	4,9	1033	4,9	16459	25. Jun	FR	1367	21. Jun	MO	8
310	9630	St	2259	Hemhofen	9994	2,4	5,5	9303	5,3	692	9,0	11892	11. Jun	FR	1097	8. Jun	DI	18
311	9645	St	2342	Oberschleißheim-Flugplatz	12587	5,3	4,1	11692	4,1	896	4,5	15688	11. Jun	FR	1424	9. Jun	MI	18
312	9648	St	2343	Planegg-Martinsried	8459	4,7	6,5	8064	6,5	395	5,9	10518	10. Jun	DO	1158	21. Jun	MO	9
313	9643	St	2345	Gröbenzell	16934	2,1	4,8	15632	4,8	1302	5,8	19934	11. Jun	FR	1639	2. Jun	MI	19
314	9638	St	2401	Nürnberg-Altenfurt	8361	0,8	10,9	7717	10,9	644	9,8	10121	10. Jun	DO	832	7. Jun	MO	8
315	9639	St	2406	Nürnberg-Worzeldorf	12386	8,8	5,4					15282	29. Jun	DI				
316	9642	St	2409	Rednitzhembach	9061	-1,0	5,2	8481	5,2	580	5,6	11053	21. Jun	MO	1034	21. Jun	MO	17
317	9413	St	2580	Flughafentangente(o)	4871	10,5	5,1	4433	5,0	491	7,6	5853	25. Jun	FR	581	2. Jun	MI	18
318	9407	St	2584	Hallbergmoos (A92)	46415	6,0	6,3	40257	6,1	6158	8,0	52878	10. Jun	DO	3840	24. Jun	DO	19
319	9405	St	2584	Hallbergmoos	55520	6,8	6,2	48002	6,0	7518	7,4	68171	30. Jun	MI	4710	30. Jun	MI	18
320	9406	St	2584	Hallbergmoos (FS44)	8896	8,3	5,5	7550	5,6	1346	4,8	11120	11. Jun	FR	1007	2. Jun	MI	18
321	9404	St	2584	Oberding-Schwaig	22084	5,6	12,9	18414	12,6	3670	14,5	27479	30. Jun	MI	2094	18. Jun	FR	13
322	9705	K	M2	Unterhaching	11912	0,0	3,9	10852	4,0	909	3,5	14319	14. Jun	MO	1280	14. Jun	MO	9
323	9710	K	M3	Aschheim/Hintermühle	11587	2,3	7,6	11006	7,6	581	7,6	15612	30. Jun	MI	1761	30. Jun	MI	9
324	9702	K	M11	Grünwald	14400	14,7	5,9	13758	5,9	642	5,2	18885	30. Jun	MI	1797	30. Jun	MI	9
325	9116	K	L116	Nonnenhorn	10891	0,2	2,7	10150	2,7	741	1,9	12729	8. Jun	DI	1293	1. Jun	DI	18
326	9708	K	M18	Feldkirchen	7415	10,7	7,0	6734	6,7	432	5,1	10385	10. Jun	DO	749	30. Jun	MI	18
327	9700	K	M21	Planegg	15519	-0,1	7,2	14598	7,1	922	9,3	19298	10. Jun	DO	1660	15. Jun	DI	8
328	9704	K	M22	Ottobrunn	15514	-2,8	3,0	14428	3,0	1086	2,9	18359	17. Jun	DO	1558	21. Jun	MO	18
329	9208	K	CO27	Lautertal-Rottenbach	658	2,9	15,6	626	19,4	50	17,1	1172	5. Jun	SA	167	5. Jun	SA	15